

WELCOME



Valle del Aragón

Asociación Turística Valle del Aragón

Verano/Otoño
2021

N41

www.valledelaragon.com



Descarga **GRATIS** tu guía turística Valle del Aragón
en tu móvil... escaneando uno de estos códigos.



Versión android en google play y versión IOs en App store.



Reserve aquí
su hotel
Book here
your hotel



Ver video
Disfruta en familia
el Valle del Aragón



Ver video
Ven y Vive
el Valle del Aragón

POR NUESTRA SEGURIDAD. PROCEDIMIENTO DE HIGIENE SITUACIÓN COVID-19

FOR OUR SECURITY. HYGIENIC MEASURES RECOMMENDED SITUATION COVID-19

POUR NOTRE SÉCURITÉ. HYGIÈNE ET RECOMMANDATIONS SITUATION COVID-19

Aforo máximo permitido en el interior
Maximun allowed capacity
Capacite maximale autorisée



Distancia interpersonal de 2m
Interpersonal distance 2 meters
Gardez votre distance interpersonel 2 m



Use mascarillas y Guantes desechables de un sólo uso
Use single-use Gloves and Mask
Utilisez Masque et Gants á usage unique



Local ventilado, limpio y desinfectado
Clean and disinfected space
Local ventilé prope et désinfecté



Desinfección de manos. Agua y jabón o gel hidroalcohólico
Hands disfection. Water and soap or hydroalcoholic gel
Desinfection des mains. Savon et eau ou gel hydroalcooliqque



Preferible pago con tarjeta o móvil (contactless)
Preferable card or mobile payment (contactless)
Païement préférable para carte bancaire ou mobile



Horario preferente +65 años
Preferred hours over 65 years old
Heures privilègiès personnes +65 ans



Material subvencionado por:



GRACIAS POR SU VISITA / THANKS FOR YOUR VISIT / MERCI DE VOTRE VISITE

WELCOME



Valle del Aragón

Asociación Turística Valle del Aragón



Querido visitante. ¡Bienvenido!

La situación provocada por la pandemia nos ha conducido a una nueva realidad en el Valle del Aragón, tal y como ha sucedido en otros destinos de montaña y por este motivo, tanto las entidades municipales como las empresas se han adaptado y han implementado una serie de medidas higiénico sanitarias para que pueda seguir disfrutando de sus merecidas vacaciones o descanso protegiéndose a usted mismo y protegiendo y al resto de las personas.

No queremos que renuncie a nuestro destino ni a la oferta turística de actividades. Sabemos que mientras dure el periodo de crisis sanitaria habrá algunas limitaciones y ello puede suponer algunas incomodidades para usted. Es por la seguridad sanitaria de las personas.

El escenario natural al que ha acudido, es nuestro principal valor en estos momentos, lugares amplios, aire puro. Senderos de naturaleza..., y criterios de seguridad e higiene unidos a la sostenibilidad; son unos nuevos enfoques de un nuevo comienzo para todos y entre todos.

Todo ello bajo el paraguas de la cooperación público –privada (esencia de la A.T.V.A) unidos a la comunidad y sociedad civil que deberá contribuir para que el turismo en nuestro Valle siga siendo el motor propulsor en coherencia con las necesidades del territorio, nuestra región, nuestro país y el mundo tras la inevitable homologación post crisis de la globalización.

Queremos hacer más destino, sin bajar la guardia al menos durante esta etapa... y sabemos que no podemos hacerlo solos y conscientes que si no se hace de manera sostenible, no nos desarrollaremos adecuadamente, por lo tanto contamos con su colaboración para asumir los cambios, los aforos y la adaptación a las normativas y confiamos en su respeto a este Valle y al medio rural que se ha mantenido prácticamente sin incidencias en esta pandemia.

Gracias por elegirnos y por disfrutar de su estancia entre nosotros de manera responsable.

Luis Terrén Sanclemente.

Presidente Asociación turística Valle del Aragón.

La **ATVA** agradece públicamente todo el material fotográfico y de redacción aportado desde diferentes ámbitos, para la edición de esta publicación.

Edita **Asociación Turística Valle del Aragón**, Plaza Ayuntamiento 1, 22880 Canfranc (Huesca). **Diseño, fotografía y maquetación** Massimo Marchetti. **Portada** Astún Fotografía Unzinata. **Publicidad** ATVA (Asociación Turística Valle del Aragón), Teléfono 974 355 580, Fax 974 355 653, atva@valledelaragon.com, www.valledelaragon.com. **Impresión** Signo Grafico 6.

Queda prohibida la reproducción total o parcial de esta publicación. ISBN-HU-91-2012



turismo



-  Hotel
-  Albergue
-  Edificio Monumental
-  Camino de Santiago
-  Restos Arqueológicos
-  Museo Centro Interpretación
-  Aeropuerto Aeródromo
-  Estación de Tren
-  Golf en Badagyas
-  Estación Internacional de Canfranc
-  Ciudadela de Jaca
-  Catedral de Jaca

-  Cueva de las Güixas Centro Interpretación
-  Ecoparque El Juncarral
-  Pista de Patinaje sobre Ruedas de Canfranc
-  Pista de Patinaje sobre Hielo de Jaca
-  Circuito Ski Biathlon
-  Circuito Ski de Fondo
-  Ski Alpino

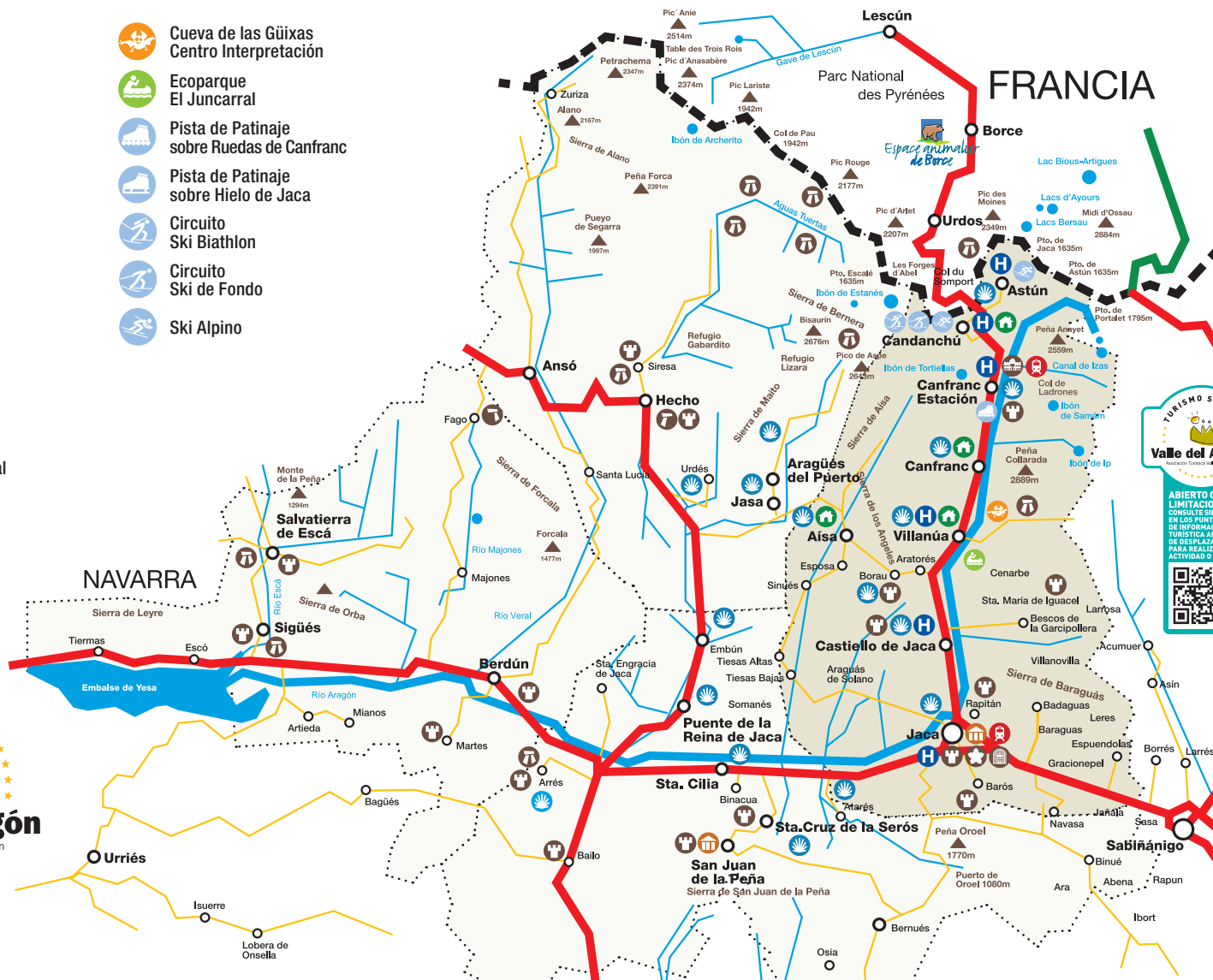

TURISMO SEGURO

Valle del Aragón

Asociación Turística Valle del Aragón

ABIERTO CON LIMITACIONES CONSULTA SIEMPRE EN LOS PUNTOS DE INFORMACIÓN TURÍSTICA ANTES DE RESERVARSE PARA REALIZAR LA ACTIVIDAD O VISITA



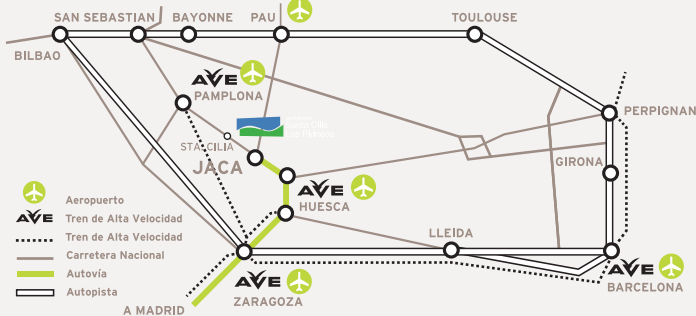





Reserve aquí su hotel
Book here your hotel
www.valledelaragon.com





004 BIENVENIDA/WELCOME	Idea 15 VILLANUA. Cueva de la Güixas.	• Jaca entre puentes.	• El interior de la Catedral de San Pedro de Jaca.	• AISA Ternera del valle de Aisa.	076 CANFRANC
002 Jacetania. Plano	Idea 16 VILLANUA.	• Jaca-Baros-Ulle-Jaca.	048 Ruta del Románico en el Valle del Aragón.	• BORAU XII Jornadas Ambientales y Micológicas de Borau.	• Una ruta Histórica.
Ubicación turístico comarcal	Queseria O'xortical.	036 Jaca-Arrés. Etapa II (Camino de Santiago Aragonés).	• Ciudadela de Jaca Visitas Guiadas.	062 VILLANUA El gastroespacio.	• La Senda de los Contrabandistas
004 ÍNDICE	Idea 17 JACA. Museo de Miniaturas Militares de Jaca.	• Jaca-Asieso-Guasillo-Banaguas-Abay-Jaca.	• Museo Diocesano de la Catedral de Jaca .	• Ovapiscis.	• Paseo a los Búnkeres en familia.
IDEAS	014 Idea 18 JACA. Museo Diocesano.	• Peña Oroel-Punta de Sora-Punta Bacials.	050 CASTIELLO DE JACA Rutas auto guiadas.	• Feria de Arte, Artesanía y Reciclaje.	• Canfranc-Canfranc. Los 100 km más largos del mundo.
006 Idea 01 ASTÚN. Excursión a la Cresta Pic Belonseiche-Benou-Arnouse.	Idea 19 SAN JUAN DE LA PEÑA. Excursión al Monasterio por el Puerto de Oroel.	038 CASTIELLO DE JACA Un paseo de ida y vuelta hasta Borau.	• AISA Iglesia de Nuestra Señora de la Asunción.	064 CANFRANC Restaurante El Boj.	Experiencias de
Idea 02 CANDANCHÚ. Excursión. Candanchú base tubo de la Zapatilla, Mojones, Somport, Camino Santiago.	Idea 20 CANFRANC. Estación Internacional.	• Corona de Aspe. Pico Aspe - Llena de la Garganta - Llena del Bozo.	• BORAU San Adrián de Sasabe.	• Villa Anayet. Restaurante la Estación.	078 JACA SPA & BIENESTAR SPA, Salud y Bienestar Piscinas y servicios municipales
Idea 03 ASTÚN. Excursión a los ibones de Escalar y Truchas desde Astún.	016 Idea 21 JACA. Ciudadela de Jaca. Exposición Hechos de armas, hechos de arte.	• Rutas en Familia. Al lavadero de Aisa.	• VILLANUA Cueva de las Güixas.	• ACOMSEJA. Olla Jacetana.	079 Para tu salud Recomendaciones Hoteles
Idea 04 VALLE DEL ARAGÓN. Una experiencia animal.	Idea 22 SOMPORT. Slow Driving.	Aisa - Molino de Aisa - zona Deportiva de Santa Juliana (sendero interpretado).	• Feria del Libro.	Experiencias de	080 AERODROMO DE SANTA CILIA Volando voy...
008 Idea 05 VALLE DEL ASPE. Granja familiar.	Idea 23 SANTA CILIA, Aerodromo. Volar en los Pirineos.	040 ARATORES Ruta Geológica Transpirenaica.	• Veladas nocturnas de arte y naturaleza. "Guiranda y el Bosque".	066 JACA Nordik Walking.	Experiencias de
Idea 06 AISA. Naturaleza.	Idea 24 VALLE DEL ARAGÓN. Salud&SPA.	BORAU Rutas BTT de calidad. Valle de los pajares «Espaldaos».	054 CANFRANC Estación Internacional de Canfranc. Proyecto de Rehabilitación y de Reapertura del Túnel Ferroviario de Somport.	• Fiestas y Romerías. Visita Jaca.	082 ASTÚN En Verano.
Idea 07 VALLE DE ARAGÓN. Visita al Parque de los Valles Occidentales.	018 OFERTA TURÍSTICAS	• Montañismo Interpretativo Senderismo Teatralizado.	• Canfranc Pueblo. Ruta fotográfica.	• Servicio Municipal de Deporte.	086 CANDANCHÚ En Verano.
Idea 08 VILLANUA. Pump Track.	020 CAMINO DE SANTIAGO Recorrido del Camino de Santiago en el Valle del Aragón.	042 VILLANUA Excursiones por edad. Altos de la Rapeda.	• Estación Internacional de Canfranc. Visitas Guiadas.	068 Fitness en Jaca. Elige tu forma de cuidarte.	Experiencias de
010 Idea 09 JACA. Paintball.	PATRIMONIO Monasterio de San Juan de la Peña.	• Excursiones por clima. Viento. Punta de la Selva.	Experiencias de	• Jaca Indoor Climbing. La sala de Boulder más grande de España.	090 ACTIVIDADES CULTURALES 2021 Jaca, Villanua, Canfranc
Idea 10 CASTIELLO DE JACA. Paseo en Pony.	028 Centro de Interpretación de San Juan de la Peña.	• Excursiones con mascotas. Gabardito por Barranco de los Meses	GASTRONOMÍA	• Aquí nace el Reino de Aragón. Visita Jaca.	092 CANFRANC, XX Edición de los Festivales Internacionales de Música Pirineos Classic & Jazzetania
Idea 11 JACA. La Ciudadela de Jaca. Visitas Teatralizadas.	030 EL BUS EN EL VALLE	044 CANFRANC Paseo desde Canfranc a la Cola de Caballo.	• El Rincon de la Catedral. Boliches con Chipirones.	070 CASTIELLO DE JACA Excursión al Valle de la Garcipollera con Pic-Nic en Santa María de Iguacel.	093 XXIX FESTIVAL INTERNACIONAL EN EL CAMINO DE SANTIAGO
Idea 12 PATRIMONIO. San Juan de la Peña.	Experiencias de	• Barranco de Epifanio.	• Restaurante Serrablo. Canelones de Setas Gratinaados.	AISA Parapente para todos.	096 UNIVERSIDAD DE VERANO Cursos Extraordinarios
012 Idea 13 VALLE DE ASPE. Parc'Ours.	TURISMO NATURALEZA	• Paseos para disfrutar de la montaña.	• Restaurante Arrebol. El Pan Bao.	• Cucuruzuelo Mesola desde el Collado de la Loma de Aisa.	100 ALOJAMIENTO
Idea 14 VALLE ARAGÓN. Rutas BTT.	034 JACA De Jaca al Pico Grosin, a Castiello de Jaca y vuelta a Jaca.	046 JACA Modernismo en Jaca	• Farinetas Aragonesas.	072 ARATORES Mirador Panorámico Adaptado.	113 SERVICIOS
		• Fuerte de Rapitán	• Arrocería Oroel.	BORAU Vuelo Libre.	118 RECURSOS TURÍSTICOS
			• Dulces y Tradiciones.	• Ruta circular Cubilar de las Vacas.	
			060 CASTIELLO DE JACA Restaurante el Mesón de Castiello. Solomillo de ciervo a la pimienta verde	074 VILLANUA Pump-Track.	
				• DH Lierde-Villanúa.	
				• Ecoparque El Juncaral.	

POR UN TURISMO SEGURO PARA TODOS

Estimado visitante. Hemos preparado todo tipo de actividades y eventos para que sus estancia entre nosotros sea lo más agradable posible. Debido a la situación excepcional provocada por la COVID 19, todas las actividades y eventos que parecen en esta publicación pueden estar sujetas a modificaciones sin previo aviso y en algunos casos el ejercicio de las mismas requiere de que tome las debidas precauciones necesarias para la seguridad sanitaria de todos. Siga siempre las recomendaciones. Por este motivo, le sugerimos que consulte siempre con los puntos de información turística o los teléfonos de organización, antes de desplazarse a realizar al actividad o visitas. Existen casos de aforo limitado y horarios muy concretos, por lo que también le recomendamos reserva previa. Gracias por su comprensión y colaboración.

“La situación de evolución de la COVID19 puede provocar que muchas de las actividades, establecimientos y espacios de interés turístico cultural permanezcan cerrados o con aperturas programadas y con aforos limitados. La programación cultural y los lugares visitables pueden estar supeditada a cierres indefinidos”.

OBTENGA SIEMPRE INFORMACIÓN PREVIA AL DESPLAZAMIENTO, ADQUIERA LAS ENTRADAS ON LINE PARA SU VISITA Y HAGA SU RESERVA DE ESTANCIA CONTACTANDO PREVIAMENTE Y SIEMPRE CON EL ALOJAMIENTO ELEGIDO.

“Gracias por su comprensión. Esperamos que pronto se supere esta grave situación y podamos volver a ofrecerle una verdadera experiencia turística al completo. Mientras, por favor cumpla con las medidas de seguridad sanitaria contra el contagio. Protegiéndose a usted mismo, protege a los demás”.

IDEA 01

EXCURSIÓN ASTÚN CRESTA PIC BELONSEICHE- BENOÛ-ARNOUSE



Desnivel **752 m**
Kilómetros **9,35 Km**
Dificultad **Fácil**
Tiempo **3h 20'**
Ruta Circular



En el entorno de la estación invernal de Astún una buena ruta circular para visitar varias cimas. Aparcando el coche en un parking a mano derecha antes de llegar a la estación haremos un pequeño recorrido a pie y desde aquí cruzaremos la carretera para coger una pista que, cómodamente, nos hará ganar altura legando a una explanada con barreras para sujetar las avalanchas invernales. En este punto ascenderemos bruscamente por la hierba fuera de sendero hasta llegar al col d'Arnousse. Ascenderemos la loma y tras una pequeña cresta estaremos en el pic de Bénou. Realizaremos todo el sencillo cordal pasando por la punta Torrullas, el pic de Belonseiche, Nayeta, Naiso, punta l'Escalar y petit pic des Moines. Desde éste bajaremos al Col des Moines para llegar al punto de partida, no sin antes pasar por el ibón de Escalar.

COLLADO DE ASTÚN Y VERTIENTE FRANCESA

Lugar base Llegada Telesilla Truchas,
Desnivel **75 m** a Collado de Astún,
Horario **30'** a Collado de Astún,
Dificultad Camino **bueno** hasta Collado de Astún

ASTÚN LA RACA

Lugar base Parking estación de Astún,
Desnivel **584 m**
Horario **2h** a La Raca,
Dificultad **Pista**

IDEA 02

EXCURSIÓN. CANDANCHÚ CANDANCHÚ BASE TUBO LA ZAPATILLA, MOJONES, SOMPORT, CAMINO SANTIAGO

+INFO



Desnivel **306 m**
Kilómetros **8,41 Km**
Dificultad **Fácil**
Tiempo **3h 20'**
Ruta Circular



Si estas con la familia te proponemos un bonito, facil e interesante paseo primaveral y veraniego por Candanchú .El trazado no es nada exigente con lo que puede ser realizado por todos los miembro de tu familia. La idea, es disfrutar de los verdes prados que, en esta zona en época estival ,nos deleitarán las vistas. Un gran regalo de la naturaleza.

Dejamos el coche al inicio del aparcamiento de las pistas de esquí y desde aquí nos aproximamos a las cercanías del mojón 297 desde donde tenemos unas vistas muy cercanas de la Zapatilla y del tubo del mismo nombre. Desde este punto iremos pasando distintos mojones para en un momento determinado abandonarlos y pasear por una pista sombría y boscosa que en las mañanas de sol se agradece. Pronto la abandonaremos para retornar a los mojones hasta Somport.

Con la idea de evitar volver por carretera tomamos el camino de Santiago que nos devuelve a Candanchú para visitar las ruinas del Monasterio Hospital de Santa Cristina. El Monasterio y Hospital de Santa Cristina de Somport es, actualmente, un yacimiento arqueológico que recoge los restos de lo que fue una hospedería situada en el término municipal de Aísa, en el alto del puerto de Somport.

IDEA 03

EXCURSIÓN. PASAR EL DIA EN ASTUN. RECORRIDO POR LOS LAGOS Y DISFRUTAR DE LAS VISTAS, REPONER FUERZAS SENTADOS EN LA TERRAZA LOS IBONES.

+INFO



Desnivel **550 m**
Kilómetros **8,80 Km**
Dificultad **Fácil**
Tiempo **2h 40'**
Ruta Circular



Aprovechando el telesilla subimos hasta el ibón de Truchas. El itinerario no tiene pérdida alguna, sólo debemos seguir las sendas establecidas. Salimos desde el ibón de truchas en dirección al collado de Astún donde divisamos por primera vez la mole de Midi D'Ossau que nos va a acompañar durante buena parte de la excursión. Desde este punto giramos a la izquierda encaminándonos al collado de los Monges. Todo este trayecto se realiza por una senda bien marcada sin apenas desnivel. Una vez en el collado de los Monges descenderemos al ibón de Escalar o de ranas. Desde aquí tomamos la pista que nos devuelve al telesilla en el ibón de truchas para volver a descender a Astún .

IBÓN DE TRUCHAS

El ibón de Truchas, situado a 2.144 metros es, junto con el ibón de L'Escalar, el origen del nacimiento del río Aragón. En sus aguas habitan diferentes clases de anfibios (sapos y ranas). Pero sin lugar a dudas, y de ahí el nombre por el que se le conoce, la principal protagonista de este hábitat es la trucha.

IBÓN L'ESCALAR.

También el "Ibón de L'Escalar" da origen al río Aragón. Este ibón, situado a 2.078 metros de altura. Apenas tienen fauna, en invierno este ibón se congela en su totalidad. y la única especie que habita en sus aguas es el foxino que viene a ser un pez pequeño acostumbrado a aguas frías.

IDEA 04

VALLE DEL ARAGÓN UNA EXPERIENCIA ANIMAL

+INFO



Cueva de Las Güixas
T 974 378 465
cuevas@turismovillanua.net
Ciudadela de Jaca
Ecociudadela
T 974 375 157
info@ciudadeladejaca.net
Parc'Ours
T +33 06 01 734 609
contact@parc-ours.fr



"Una Experiencia Animal" es la primera experiencia de Inturpyr que cristaliza y en la que se unen tres espacios turísticos, muy representativos de cada territorio, a través de los animales más significativos de cada lugar: los murciélagos en la cueva de Las Güixas de Villanúa, el ciervo en la Ciudadela de Jaca y el oso en el Parque de Borce. El objetivo de la campaña es dar a conocer de manera conjunta los tres espacios, y sus actividades, a los visitantes de ambas vertientes del Pirineo, creando un destino único transfronterizo en el que el nexo de unión es la fauna y que ofrecen propuestas aptas para todos los públicos, y con una importante vertiente de educación ambiental.

La Cueva de Las Güixas da a conocer el mundo subterráneo que esconde Collarada, su historia, ya que es una gruta que ha servido de refugio humano

desde el Neolítico hasta al menos el año 300 d. C, su pasado "mágico", su geología y su fauna, en la que destacan los murciélagos, de los que acoge diversas especies. www.turismovillanua.net

El programa "Ecociudadela" de la Ciudadela de Jaca es una innovadora actividad que busca acercar los ciervos que habitan en el foso del Casitllo de San Pedro a familias y estudiantes, especialmente. En la visita, niños y mayores pueden interactuar con los ciervos. www.ciudadeladejaca.net

El Parc d'Ours de Borce es un espacio de encuentro con la fauna pirenaica, que quiere fomentar la conservación y el respeto por la naturaleza, desde la sostenibilidad. Su principal protagonista es el oso, pero reúne otras especies propias del Pirineo como sarrios, cabras montesas, marmotas, caballos, asnos... www.parc-ours.fr

IDEA 05 VALLE DEL ASPE GRANJA FAMILIAR

LA FERME DE LANCET
64490-Aydius
Vallée d'Aspe
00 339 642 050 905
vandaele.thomas@yahoo.fr



CONOCE UNA GRANJA FAMILIAR DEL VALLE DEL ASPE EN FRANCIA

A tan solo unos 30 minutos del Valle puede encontrar la magia de las granjas de montaña y de la producción ecológica de sus granjeros, quesos, miel, mermeladas, foie, confit, que puede adquirir directamente tras la visita a la granja. En esta ocasión le sugerimos una visita que le sumergirá en el trabajo cotidiano, disfrutará de los animales y además conocerá cómo se hace el queso de cabra artesano, en sus 25 tipos de productos artesanales de la granja. La visita puede concertarla llamando al teléfono 0642050905. Todos los martes de 10 a 12 h hay programada una visita de la granja, en un pueblo

junto a Bedous, denominado Aydius; allí encontrará la granja –casa rural de la familia Lanset. Si lo desea también puede acudir la víspera de la visita y dormir en la casa rural junto a la granja.



Visita nuestro Facebook
<https://fr-fr.facebook.com/lafermedelanset/>



+INFO

IDEA 06 AISA NATURALEZA

+INFO
www.aytoaisa.es
www.valledelaragon.com



PIÉRDETE POR AISA

Simplemente, piérdete por Aisa. Conoce nuestro entorno y déjate seducir por el maravilloso paisaje mientras te relajas paseando por las calles de Aisa. Acércate hasta los cercanos municipios de E sposa y Sinués y disfruta de sus gentes.

Recorre el sendero interpretado que llega hasta la zona deportiva de Santa Juliana o visita el antiguo molino y lavaderos de Aisa, un punto de encuentro para todos los aisinos. Aisa tiene mucho por descubrir, ¿te lo vas a perder?

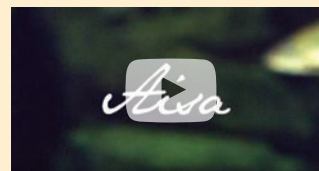

Mira el video
de nuestro Valle



ABIERTO CON
LIMITACIONES
CONSULTE SIEMPRE
EN LOS PUNTOS
DE INFORMACIÓN
TURÍSTICA ANTES
DE DESPLAZARSE
PARA REALIZAR LA
ACTIVIDAD O VISITA

IDEA 07 VISITA AL PARQUE DE LOS VALLES OCCIDENTALES

red
natural de Aragón



+INFO



EN EL EXTREMO OCCIDENTAL DEL PIRINEO ARAGONÉS, EXUBERANTES BOSQUES DE HAYAS Y ABETOS.

El Parque Natural de los Valles Occidentales está situado en el extremo noroccidental del Pirineo aragonés, colindando al norte con Francia y al oeste con Navarra. Se extiende por las cabeceras de los ríos Veral, Aragón Subordán, Osia, Estarrún y Lubierre. Su relieve ha sido modelado por la acción de los glaciares, que esculpieron esbeltos picos al tiempo que excavaron circos y valles en forma de U, así como cubetas que darían lugar a los actuales ibones (lagos de montaña). Destaca por las importantes y bien conservadas masas forestales mixtas, entre ellas hayedos y abetales. Además posee una flora tremendamente rica fruto de los

diferentes tipos de suelo, diferencias de orientación y altitudes asociadas. Toda esta biodiversidad ha permitido y permite que encuentren sus últimos refugios especies como el Oso Pardo o el Urogallo y que prospere una fauna muy rica en aves. Las actividades agropecuarias tradicionales también han contribuido a modelar este hermoso paisaje que conjuga los elementos naturales con la mano del hombre. Además en estos valles se han mantenido interesantes muestras de arquitectura popular, con armoniosos y cuidadosos cascos urbanos. Las señas de identidad van desde el traje tradicional, al folklore o la lengua.

IDEA 08 VILLANUA PUMP TRACK

Ayuntamiento de VILLANUA
Camino de la Fuente, 1
22870 Villanúa
T 974 378 465
turismo@villanua.net
www.turismovillanua.net



Si lo tuyo es la BTT, el patín o patinete y quieres probar nuevas sensaciones, en Villanúa tienes un espectacular Pump track que te va a volver loco. Con una extensión de 1.600 metros cuadrados, es una instalación única en el valle del Aragón y las comarcas de La Jacetania y Alto Gállego. Reúne las condiciones para acoger competiciones federadas en ciclismo de acuerdo a las normas de la Unión Ciclista Internacional (UCI), según ha verificado la Federación Aragonesa de Ciclismo, y es apta para aficionados de todas las edades y niveles. Está instalado en una zona de fácil acceso y amplia zona de aparcamiento y próximamente contará con iluminación, para poder darle uso nocturno. Toda una locura que te va a enganchar.



+ INFO



IDEA 09 PAINTBALL JACA

+INFO
OCIOROEL
Carretera Nacional 330, Jaca
633 040 036
976 457 614
info@ocioroel.es
www.ocioroel.es



El paintball **Ocioroel**, zona de ocio y aventura de Jaca, es una actividad que nos permite mantenernos en movimiento y divertirnos con nuestros amigos, familiares o colegas de trabajo al mismo tiempo ¡y lo pueden practicar también los niños a partir de solo 7 años! En Ocioroel trabaja un equipo de personas entusiasmadas por el aire libre, el deporte y la diversión.

Disponemos de un campo de paintball de 2.000 metros cuadrados donde practicar esta divertida actividad y este año 2016, dada la buena marcha y lo contentos que salían nuestros visitantes, decidimos ampliar instalaciones, tanto para la actividad física como para relajarse y pasar el día al aire libre. Además, contamos con un terreno de

40.000 metros perfectos para cualquier tipo de celebración grande o pequeña, para adultos o para niños ¡todo sin salir de Jaca!

Como decimos, es una actividad que implica movimiento y en Ocioroel no nos olvidamos de la recompensa después del ejercicio. Por eso tenemos habilitada una zona con sombra, sillas y mesas para que podáis tomaros un refresco después del esfuerzo y para que los padres puedan tener a sus hijos entretenidos y vigilados mientras descansan tomándose algo y viendo cómo se divierten.

No te contamos más. ¡Ven a comprobar todo esto tú mismo justo a la entrada de Jaca, en la carretera N-330, que une Jaca y Sabiñánigo, al lado de la gasolinera de Repsol!. ¡Te esperamos!

IDEA 10 CASTIELLO PASEO EN PONY

+INFO
Caballos el Pesebre
974 350 051
600 525 600
info@caballoselpesebre.es
www.caballoselpesebre.es



AL GALOPE EN CABALLO O EN PONY

Caballos El Pesebre te propone descubrir un entorno con gran atractivo y te acompaña a través de la Jacetania y del Valle del Aragón a dar un paseo con alguno de nuestros caballos que te llevarán a cualquier destino que elija. Nuestras rutas de una hora están pensadas para los principiantes que quieran adquirir unos pequeños conocimientos con total seguridad. Los paseos en pony harán las delicias de los más pequeños y por qué no, también de los mayores.

Nuestras rutas, alejadas de las aglomeraciones, te ayudarán a relajarte y disfrutar de los paisajes. Las excursiones de medio día, día entero, fin de semana o semana completa, te harán descubrir la arquitectura, gastronomía y fauna de nuestro entorno. También organizamos rutas a la carta en función de los deseos de nuestra clientela, adaptándonos así a las necesidades de cada jinete.



+INFO

IDEA 11 LA CIUDADELA DE JACA VISITAS TEATRALIZADAS

+INFO
Oficina Turismo de Jaca
974 360 098
Venta anticipada en la propia taquilla y reservas anticipadas en el T. 974 357 157.
Reservas para grupos de más de 40 personas
reservas@ciudadeladejaca.es
www.jaca.es



VISITA GUIADA A LA CIUDADELA DE JACA

Visita con guía a los rincones más emblemáticos de la Ciudadela de Jaca con un recorrido de unos 45 minutos de duración.

ESPECTÁCULO "LA MEMORIA DE LA PIEDRA"

Visita teatralizada contada por sus protagonistas, un espectáculo que nos remontará a finales del siglo XVI, cuando Felipe II ordenó la construcción de esta fortaleza.

ECOCIUDADELA Y ANIMALANDIA

Un juego en formato escape room pionero y original, dirigido al público familiar y en el que se podrá participar a partir de dos años. Una actividad de educación ambiental que se desarrolla en diferentes espacios de la fortaleza, que no están incluidos en el circuito de visita habitual.

PRECIOS MEMORIA DE LA PIEDRA

Adulto **12,00** euros/día.
Jubilados y niños de 6 a 16 años **10,00** euros/día.
Menores 6 años **00,00** euros/día.

ECOCIUDADELA

A partir de 1 año **06,00** euros/día.

ANIMALANDIA

Menores de 14 años, siempre con adulto responsable **08,00** euros/día. (de 0 a 2 años no necesita entrada)

+INFO



El Consorcio se reserva el derecho de suspender el espectáculo de "La Memoria de la Piedra" por motivos ajenos a su voluntad. Cumplimos con todos los protocolos de seguridad sanitaria frente al Covid-19.

IDEA 12 PATRIMONIO SAN JUAN DE LA PEÑA



+INFO
Oficina de información de
Atención al visitante en acceso
a Monasterio Nuevo
974 355 119



CENTRO DE INTERPRETACIÓN SAN JUAN DE LA PEÑA

Visitas recomendadas San Juan de la Peña

- Visitar el Claustro y el Panteón de los Reyes.
- Monasterio Nuevo.
- Pasear por los senderos de Santa Teresa y San Voto y Balcón del Pirineo.
- Visitar la Pradera de San Indalecio y si nos apetece tumbarnos en el césped.
- Acceder al Centro de Interpretación del Monasterio Nuevo y al Centro de Interpretación del Reino de Aragón.

+INFO

Monasterio nuevo de San Juan de la Peña
SOCIEDAD DE PROMOCIÓN Y GESTIÓN DEL TURISMO ARAGONES S.L.U
C/ Unica, 22711 San Juan de la Peña
T. 974 355 119
monasteriosanjuan@aragon.es / www.monasteriosanjuan.com

+INFO



IDEA 13 VALLE DE ASPE PARC'OURS



+INFO
PARC'OURS
T +33 06 01 734 609
contact@parc-ours.fr
www.parc-ours.fr



La creación del parque faunístico de Borce surge tras el “descubrimiento” de “Jojo”, un osezo pirenáico recogidos por los niños del PEP de Borce en 1971. El parque fue construido en 2004 por iniciativa del consejo municipal y ha sido gestionado por diferentes empresas desde entonces.

Tras la liquidación de la última de estas sociedades, los antiguos salaridos de la empresa y algunos voluntarios crearon juntos la Asociación Parc'Ours con el fin de trabajar de manera continua en el parque según sus principios y valores.

A partir de ese momento, la asociación Parc'Ours administra el parque faunístico de Borce. De esta manera podrán disfrutar de los animales de la fauna salvaje pirenaica y de los animales domésticos en unas 7 hectáreas de parque, ofreciendo así a sus visitantes un paseo de 1 o 2 horas de duración, con un hilo conductor pedagógico para enseñarnos cosas sobre las diferentes especies representadas.



PARC'OURS
Espace Animalier de Borce
Vallée d'Aspe 6 - 4490 BORCE
Pyrénées Atlantiques

IDEA 14 VALLE ARAGÓN RUTAS BTT

+INFO



www.valledelaragon.com



Foto: JUANJO OTAZU

Cuando pensabas que lo habías superado todo, llega un nuevo reto. Más 200Km, más 7000m de desnivel acumulado, lugares y paisajes que emocionan y toda la logística necesaria para vivir una experiencia BTT inolvidable. Una propuesta única por etapas para descubrir el Pirineo en su estado más puro. Tú y tu bicicleta. Tú y la montaña. Tú y la Jacetania. ¿Te atreves?

Te esperan 31 rutas descargables en dispositivos en GPRS en: www.valledelaragon.com

- Camino de Santiago-GR 65.3
- Somport-Ruesta km 190
- Ruta del Santo Grial (San Juan de la Peña-Bailo) Desnivel 400m, tiempo 3h, km 18,5
- Berdún-Plano de la Sierra Desnivel 700m, tiempo 2,5h, km 13
- Guarrínza-Agua Tuerta Desnivel 500m, tiempo 1h 15', km 24
- Calzada Romana (Selva de Oza) Desnivel 220m, tiempo 3h

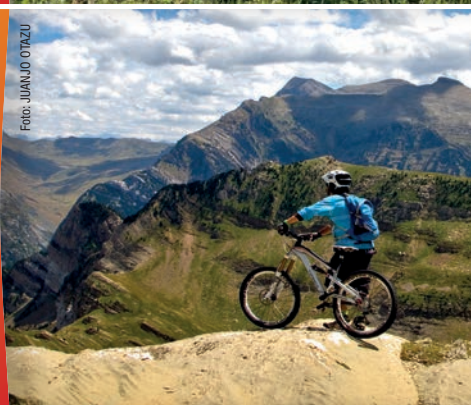
IDEA 15 VILLANUA CUEVA DE LA GÜIXAS

+INFO
Oficina Turismo
de TURISMO DE VILLANÚA
974 378 465

cuevas@villanua.net
turismo@villanua.net
www.villanua.net

VENTA
ONLINE



SUBTERRÁNEA Y CUEVA DE LAS GÜIXAS

Aparte de recepción de las grutas y centro de interpretación del mundo subterráneo, dispondrá de una sala multiusos totalmente equipada para exposiciones, proyecciones, charlas, etc. El Espacio Interpretativo, está dotado con una modernísima tecnología y es una referencia dentro de los centros de interpretación.



“Subterránea”
Centro de interpretación de la Cueva de las Güixas
Camino de la Fuente, 1 22870
Villanúa (Huesca)



+INFO



IDEA 16 FORMACHERÍA O XORTICAL

+INFO
Carretera Nacional N-330,
Km 660,8 / 22870 Villanúa
974 338 167
info@oxortical.com
www.oxortical.com



QUESERÍA O XORTICAL

En O Xortical encontraremos más que una quesería o una simple tienda de productos típicos. El entorno está ajardinado y bien cuidado. Aunque hace algunos años que dejaron en modo de espera su ganadería para centrarse en el desarrollo de las recetas del queso, conservan una pequeña ganadería y siempre hay animales a la vista. Encontraremos ovejas y la bandada de ocas alivas que suele ramonear en la pradera junto a la quesería. Si disponemos de poco tiempo, la sola visita al paraje y las degustaciones

que ofrecen en la tienda serán el complemento perfecto en nuestro viaje por el Valle del Aragón. Pero si vamos a estar unos días por la zona conviene saber que en temporada alta organizan catas de queso en el propio establecimiento. Las catas suelen comenzar con una visita al obrador quesero, están conducidas por el maestro quesero y son una buena oportunidad para zambullirse en el mundo del queso. Llamando por teléfono nos informarán de las fechas y horarios disponibles.



NOVEDAD!
VENTA ONLINE



IDEA 17

MUSEO DE MINIATURAS MILITARES DE JACA



+INFO
info@ciudadeldejaca.es
www.museominiaturasjaca.es

La visita al museo se realiza a través de un recorrido único y serpenteante en el que los dioramas se presentan ordenados cronológicamente. El visitante puede contemplar la recreación de batallas y ejércitos del mundo, desde el antiguo Egipto, la Grecia clásica o el Imperio Romano, hasta la época de las Cruzadas, la Corona de Aragón, los tercios españoles y la época napoleónica, sin olvidarse de las grandes guerras del siglo XX, las actuales unidades de montaña y el Ejército español desplegado en misiones humanitarias. Se ha querido aprovechar la colección de figuras para potenciar su carácter educativo, desarrollando un guión que, escenificado en los dioramas, sea capaz de enseñar a todo tipo de público la historia de las civilizaciones así como la evolución tecnológica de la humanidad.



Mira el video de nuestro Museo



IDEA 18

JACA MUSEO DIOCESANO



+INFO

MUSEO DIOCESANO DE JACA

Plaza de San Pedro 1,
22700 Jaca (Huesca)

974 36 21 85
974 35 63 78



MUSEO DIOCESANO DE LA CATEDRAL DE JACA

El museo abrió sus puertas tras una profunda remodelación que ha tenido como objetivo la adaptación del museo a las necesidades del siglo XXI, duplicando su superficie de exposición, con la incorporación de nuevos espacios, tales como la Sala Capitular, las salas de la torreta, la biblioteca, el Secretum y el claustro. Esto ha permitido también ampliar los fondos que se exponen y ordenarlos en un discurso expositivo más lógico, dando así mayor relevancia a las piezas más importantes de la colección, como los frescos de Bagüés, Ruesta y Navasa, con la intención de que el visitante salga del museo teniendo una idea clara de qué ha visto. Además, se han incorporado al montaje museográfico elementos nuevos en el diseño (lucos, sonido, audiovisuales) cuyo propósito es hacer más amena y educativa la exposición, sin perder el sentido estético y científico.



museocatedral@diocesisdejaca.org
www.diocesisdejaca.org HORARIOS

Y TARIFA DE PRECIOS

IDEA 19

SAN JUAN DE LA PEÑA EXCURSIÓN AL MONASTERIO POR EL PUERTO DE OROEL



+INFO



Por el campo de Jaca, San Juan de la Peña y Oroel.

ITINERARIO

Jaca - Banaguás - Abay - Asacara - Venta de Esculabolsas - Santa Cruz de la Serós - San Juan de la Peña - Bernués - Jaca.

CARACTERÍSTICAS

Itinerario para realizar en un día con tranquilidad. Carreteras estrechas de montaña con curvas pronunciadas.

QUÉ VISITAR

Pueblos del Campo de Jaca. Arquitectura popular de gran interés, iglesias. Visita tranquila a Santa Cruz de la Serós y a los monasterios viejo y nuevo de San Juan de la Peña. Recomendable desviarse para visitar Botaya, detenerse en Bernués y entrar al mirador de Oroel. Kilómetros **57 Km**.

SOCIEDAD DE PROMOCIÓN Y GESTIÓN DEL TURISMO ARAGONÉS S.L.U

T 974 355 119
monasteriosanjuan@aragon.es
www.monasteriosanjuan.com

IDEA 20

CANFRANC ESTACIÓN INTERNACIONAL



+INFO
Oficina de Turismo de Canfranc

974 373 141
628 420 379
www.canfranc.es

En una visita de 45 minutos podrás recorrer el interior de la estación y descubrir la historia y curiosidades que existen sobre esta legendaria línea ferroviaria. Durante el recorrido podrá visitar el paso subterráneo y vestíbulo.

Para las visitas guiadas el aforo es limitado. Visitas de grupos (se considera grupo más de 25 pax) enviar un mail a reservasgrupos@canfranc.es, solicitando día y hora.

Consulta los horarios de las visitas guiadas y reservas en www.canfranc.es



Venta de entradas online

IDEA 21

CIUDADELA DE JACA HECHOS DE ARMAS, HECHOS DE ARTE

+INFO



info@ciudadeladejaca.es
www.ciudadeladejaca.es



Augusto Ferrer Dalmau La batalla de Pavia. Óleo sobre lienzo. 2017.

“Hechos de armas, hechos de arte”

La Ciudadela de Jaca tiene todo preparado para que disfrute de una nueva exposición permanente, una muestra organizada por el Instituto de Historia y Cultura Militar que lleva a Jaca una importante muestra de medio centenar de cuadros pertenecientes al género artístico llamado “de batallas”, de distintos autores, épocas, técnicas y escuelas.

La muestra cuenta con 42 cuadros donados al Estado español por un coleccionista privado, Pedro Ramón y Cajal Agüeras, a través del Ejército de Tierra (además hay otros 6 depositados con promesa de legado). La mayoría de los artistas son anónimos, pero hay algunos pintores identificados

de escuela española, francesa, italiana, holandesa y alemana, como March, Unceta, Gálvez, Ferrer Dalmau, Taunay, Le Brun, Stradano, Snayers, Verschuring, Bouttats, Martszen, Camphausen...

Casi la totalidad de las obras pertenecen al siglo XVII, pero los hay también del XVI, XVIII, XIX y, excepcionalmente, del XXI. Casi todas las técnicas de la pintura de caballete están representadas en la colección: óleo sobre lienzo, tabla o cobre; grabados, aguada, dibujo sobre papel...

Para la exposición, Fundación Telefónica ha producido cuatro videos. el primero, “El primero, recibe al visitante, el segundo, “el académico”, el tercero, “el histórico” y el último video, “el documental”.

IDEA 22

SOMPORT SLOW DRIVING

DETALLES DE INTERÉS

Distancia: **32 km**
Tiempo estimado sin paradas: **30 min**
Etapa recomendada: **Somport – Jaca**

+INFO

www.slowdrivingaragon.com



RUTA REYES DE ARAGÓN

Aragón es un destino único que ofrece atractivos que nunca dejan indiferente. Podrás descubrirlo recorriendo esta Ruta de los Reyes de Aragón, que atraviesa el territorio de norte a sur, evocando el proceso histórico de formación territorial de Aragón. Desde el mítico puerto de Somport, entrada histórica del Reino, nacido en 1035 en los valles pirenaicos con su primer rey, Ramiro I, se extiende una apasionante ruta que atraviesa espectaculares paisajes de altas cumbres pirenaicas, valles, campiñas y extensos viñedos, vibrantes ciudades y algunos de los pueblos más bellos de España. El segundo rey, Sancho Ramírez, fundó la primera ciudad de Aragón, Jaca, en la que descubrirás un románico increíble. Pedro I incorporó Huesca, Alfonso I las ciudades de Zaragoza y Daroca, y Alfonso II, primer Rey de la Corona de Aragón (hijo de la Reina Petronila y el Príncipe Ramón Berenguer IV), incorporó Teruel, ciudad del amor, el modernismo y el mudéjar.



IDEA 23

SANTA CILIA DE JACA AERÓDROMO



+INFO

RESERVAS
974 377 610

info@fly-pyr.es
www.fly-pyr.es



VOLANDO VOY

En Aragón es la única plataforma de Vuelo sin Motor en funcionamiento, heredera de la vieja escuela de Vuelo de Huesca. El Aeródromo de Santa Cilia, principal referente del país en la incorporación del vuelo adaptado.

Con más de 15 años de vida, el Aeródromo de Santa Cilia se ha posicionado como uno de los centros de vuelo de más prestigio a nivel europeo, convirtiéndose en el punto de destino de centenares de pilotos de los países de nuestro entorno que acuden aquí a disfrutar de unas condiciones de vuelo y paisajes excepcionales.

Pasa una jornada diferente en el Aeródromo de Santa Cilia en compañía de amigos y familia. Disfruta de nuestro bar-restaurante y su terraza, con conexión WIFI, desde donde podrás ver de cerca la actividad del aeródromo. Ofrecemos menús asequibles y en la época estival la posibilidad de hacer uso de la zona verde y piscina.



Gestione su reserva en la dirección de correo:
info@fly-pyr.es o llamando al +34 974 377 610.
El personal de administración le ayudará a que su visita sea de lo más placentera.

IDEA 24

VALLE DEL ARAGÓN SALUD&SPA



+INFO

Oficina Turismo
974 360 098

www.jaca.es



RELÁJESE EN NUESTROS SPAS

Existen varios remansos de paz en nuestro territorio donde podrá relajarse y realizar ese tratamiento estético que tanto tiempo hace que busca... o mejor darse un masaje corporal de la mano de un profesional. Ya lo sabe; men sana in corpore sano. Anímese porque si es fiel a nuestra zona ¡le cuidarán todo el año! La Comarca también dispone de distintos Centros Públicos Deportivos. Jaca dispone de una moderna instalación municipal pionera en nuestra Comunidad Autónoma, una instalación que une área de piscinas, fitness y área termal.

Recomendamos/Reservas:

- 01 **Hotel Real Villa Anayet**
T 974 365 420 www.realvillaanayet.com
- 02 **Hotel & SPA Real**
T 900 900 514 www.hotelrealjaca.com
- 03 **Piscina SPA Jaca**
T 974 355 305 www.jaca.es
- 04 **Aparthotel & SPA Jacetania**
T 974 365 420 www.apartahotelspajacetania.es
- 05 **Hotel Reina Felicia**
974 365 333 www.hotelreinafelicia.com
- 06 **Hotel Santa Cristina Petit Spa**
974 373 300 www.santacristina.es





VIVE NUEVAS EXPERIENCIAS

Ven, y siente...
tomate tu tiempo,
relajate y disfruta...

Las actividades culturales del Valle del Aragón se desarrollan en las calles y los espacios públicos culturales de nuestros pueblos durante todos los días del año. La música clásica y el jazz, el teatro y los títeres, el folclore y la gastronomía de los valles representado en sus mercados, en las romerías y en nuestras fiestas populares. A la gran oferta cultural también se une la Universidad de Zaragoza que ofrece en Jaca desde hace ya muchos años cursos de Español como lengua extranjera para docentes y alumnado. Todo está listo para proporcionarle placer al cuerpo. Existen varios remansos de paz en nuestro territorio donde podrá relajarse, practicar sus ejercicios de gimnasia favoritos, realizar ese tratamiento estético que tanto tiempo hace que busca... o mejor darse un masaje corporal de la mano de un profesional. Ya lo sabe; "men sana in corpore sano".

Anímese porque si es fiel a nuestra zona.
¡le cuidarán todo el año!



Ver video
Ven y Vive
el Valle del Aragón

CAMINO DE SANTIAGO

020 ETAPA 01 / ETAPA 02 / ETAPA 03

PATRIMONIO

028 MONASTERIO DE DE SAN JUAN DE LA PEÑA
030 CENTRO DE INTERPRETACIÓN DE SAN JUAN DE LA PEÑA

EL BUS DEL VALLE

033 COMO MOVERSE EN EL VALLE

TURISMO DE NATURALEZA

034 JACA
038 CASTIELLO DE JACA
038 AISA
040 ARATORES
040 BORAU
042 VILLANUA
044 CANFRANC

TURISMO MONUMENTAL CULTURAL

046 JACA
050 CASTIELLO DE JACA
050 AISA
050 BORAU
052 VILLANUA
054 CANFRANC

TURISMO GASTRONOMÍA

056 JACA
060 CASTIELLO DE JACA
060 AISA
060 BORAU
062 VILLANUA
064 CANFRANC

DEPORTE ACTIVO

066 JACA
070 CASTIELLO DE JACA
070 AISA
072 ARATORES
072 BORAU
074 VILLANUA
076 CANFRANC

SPA & BIENESTAR EN JACA

078 PISCINAS Y SERVICIOS MUNICIPALES

080 **SANTA CILIA** VOLANDO VOY... VOLANDO VENGO

082 **ASTÚN** EN VERANO

086 **CANDANCHÚ** EN VERANO

090 **ACTIVIDADES CULTURALES.** JACA / VILLANUA / CANFRANC

092 **CANFRANC. XX EDICIÓN DE LOS FESTIVALES INTERNACIONALES DE MÚSICA PIRINEOS CLASSIC & JAZZETANIA**

093 **XXIX FESTIVAL INTERNACIONAL EN EL CAMINO DE SANTIAGO**

096 **UNIVERSIDAD DE VERANO.** Cursos Extraordinarios

100 **ALOJAMIENTO**

113 **SERVICIOS**

118 **RECURSOS TURÍSTICOS**



CAMINO DE SANTIAGO

En el alto de Somport, a 1.640 metros de altitud, comienza esta ruta histórica que atraviesa los Pirineos descendiendo por el valle del Aragón. Disfrutarás entre altas cumbres y paisajes espectaculares, en contraste con las llanuras de las últimas etapas aragonesas. La paz que se respira y el espectacular paisaje que te acompaña dan a esta ruta una magia especial.

La mejor época para peregrinar es entre finales de abril y finales de junio así como en el mes de septiembre. Los enemigos de la peregrinación son el sol, la lluvia y el viento fuerte, por eso es mejor evitar los meses de julio, agosto y el invierno.

A pie es la forma clásica de peregrinar, pero también tenemos la posibilidad de realizar el Camino en bici y a caballo, recomendando en cualquiera de los casos dividir en etapas el camino, en función de las condiciones físicas personales.

INFO

www.elcaminodesantiagoporaragon.com
<http://www.jacajacoba.com/>

La peregrinación a lugares sagrados y a los grandes santuarios siempre fue una prescripción común a muchas religiones, que han otorgado al itinerario físico un sentido de camino penitencial, de purificación y de acercamiento a la divinidad. La esperanza que movía al peregrino era alcanzar la curación del alma y del cuerpo al final del camino. Los grandes centros de peregrinación de la Cristiandad medieval nacieron alrededor de santos sepulcros: Jerusalén, Roma y Santiago. Pero otros muchos templos de segundo orden atraían a los peregrinos en cada país, región y comarca.

Cuando no existían tumbas famosas, se usaban reliquias. En la Edad Media, el afán por conseguir las estimulaba grandes gastos, luchas o incluso peligrosas expediciones. Todos los santuarios y catedrales ambicionaban su posesión y acumulación, porque multiplicaban su prestigio y atraían a multitud de peregrinos, donaciones y cuantiosos legados. La peregrinación fue en su origen un fenómeno espontáneo, pero con el paso del tiempo se fue institucionalizando. Los órdenes religiosos y militares mediante la fundación de hospitales o alberguerías para la asistencia de pobres y peregrinos, fijaron los grandes caminos de peregrinación y fueron sus más inspirados propagandistas.

Sin embargo, la naturaleza de la peregrinación no era solo religiosa. Toda una masa abigarrada de mercaderes, vagabundos, ladrones, juglares y prostitutas se mezclaba en los caminos con los auténticos peregrinos. En el ámbito económico, el camino de peregrinación se convirtió muy pronto en una ruta comercial de primer orden, coincidiendo con el momento (siglos X-XI) en que se produce una fase de gran crecimiento económico, de renacimiento urbano y de revolución comercial. De esta forma, a su paso, la ruta jacobea concitó la fundación de ciudades y mercados, hizo la fortuna de los antiguos núcleos urbanos, enriqueció a sus regiones y las abrió a las corrientes culturales de la época.

INFO

www.valledelaragon.com
www.jacetania.es
www.jaca.es
www.canfranc.es
www.villanua.net
www.jacajacobeas.com

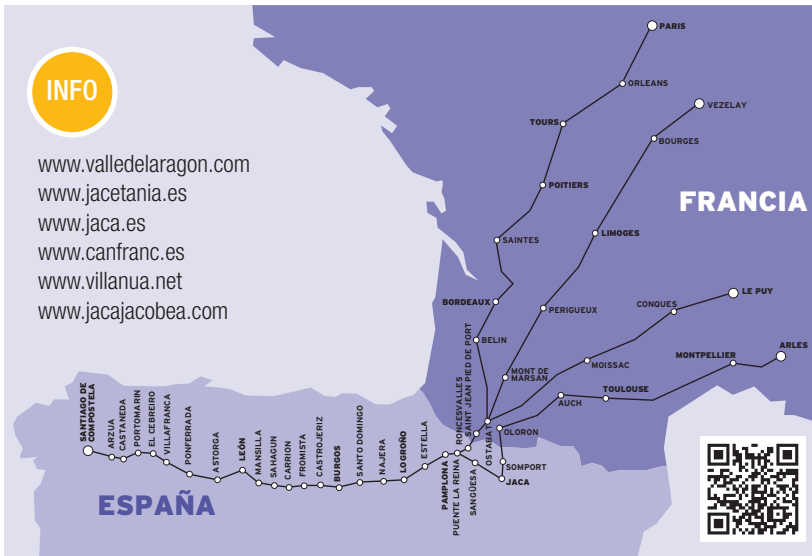

CODEx CALIXTINUS LIBRO V CAPITULO III

Los nombres de las villas del Camino de Santiago "De Somport a Puente la Reina," son las localidades que se encuentran en la ruta jacobeas: la primera es Borce, al pie del monte, en la vertiente de Gascuña; viene luego, cruzada la cima del monte, el Hospital de Santa Cristina, después, Canfranc; a continuación, Jaca, luego Osturit, después, Tíermas con sus baños reales, que fluyen calientes constantemente. Luego, Monreal, y finalmente se encuentra Puente la Reina.

CODEx CALIXTINUS LIBRO V CAPITULO IV

Los tres hospitales del mundo "Tres son particularmente las columnas, de extraordinaria utilidad, que el Señor estableció en este mundo para sostenimiento de sus pobres, a saber, el hospital de Jerusalén, el hospital de Mont-Joux y el hospital de Santa Cristina, en el Somport". Todos ellos están situados en puntos de verdadera necesidad, se trata de lugares santos, templos de Dios, lugar de recuperación para los bienaventurados peregrinos, descanso para los necesitados, alivio para los enfermos, salvación de los muertos y auxilio para los vivos. En consecuencia, quienquiera que haya levantado estos lugares sacrosantos, sin duda alguna, estará en posesión del reino de Dios.



Oloron > Borce
Km 45
Tiempo 8:00 h
Desnivel 480 M
Dificultad MEDIA

Borce > Somport
Km 19
Tiempo 6:30 h
Desnivel 949 M
Dificultad MEDIA

Valle de Olorón

KM: 0 km | ALT: 211 m

Borce
KM: 54 km | ALT: 700 m

Somport
KM: 81,5 km | ALT: 1650 m

Candanchú
KM: 89 km | ALT: 1600 m

Canfranc Estación
KM: 89 km | ALT: 1200 m

Canfranc Pueblo
KM: 93,9 km | ALT: 1160 m

Villanúa
KM: 98 km | ALT: 985 m

San Adrián de Sasabe

Aruej
KM: 98,4 km | ALT: 970 m

Aratores

Castiello de Jaca
KM: 105 km | ALT: 920 m

Puente Viejo de Castiello
Molino de Bergosa
Fuente del Rapitán
Ermita de San Cristobal
Puente de San Cristobal
Cruz de la Salud

Jaca
KM: 112,5 km | ALT: 820 m



Hospital de Santa Cristina



Castiello de Candanchú
Puente del Ruso
Fuerte Coll de Ladrones



Túnel
Torre de Fusileros
Puente de Arriba



Puente de Canfranc
Cueva de las Gúixas
Dolmen de las Gúixas



Puente de Villanúa



Villa Juanita

Virgen de Iguacel



Yosa de la Garcipollera

Corrales y Animales

Pasarelas de Rio Ijuez

Bescos de la Garcipollera



- | | | | |
|-----------------------|---------------------------|-------------------------------|------------------|
| HOTEL | CAMPING | BANCO CAJERO | ZONA DE DESCANSO |
| ALBERGUE | VIVIENDA DE TURISMO RURAL | SERVICIOS SANITARIOS FARMACIA | ZONA DE DESCANSO |
| INFORMACIÓN TURÍSTICA | SUPERMERCADO TIENDA | BAR / RESTAURANTE | |



ETAPA 02

Jaca > Arrés | 26 Km

Tiempo **6:30 h**
Desnivel **275 M**
Dificultad **MEDIA**

ETAPA 03

Arrés > Unclués de Lerda | 40 Km

Tiempo **8:30 h**
Desnivel **370 M**
Dificultad **MEDIA**

+INFO

AYUNTAMIENTOS

Jaca +34 974 355 758

Santa Cilia +34 974 377 168

Puente de la Reina +34 974 377 201

Arrés (Baño) +34 974 377 074

Berdún +34 974 371 728

www.valledelaragon.com

www.elcaminodesantiagoporaragon.com

www.jacajacobea.com

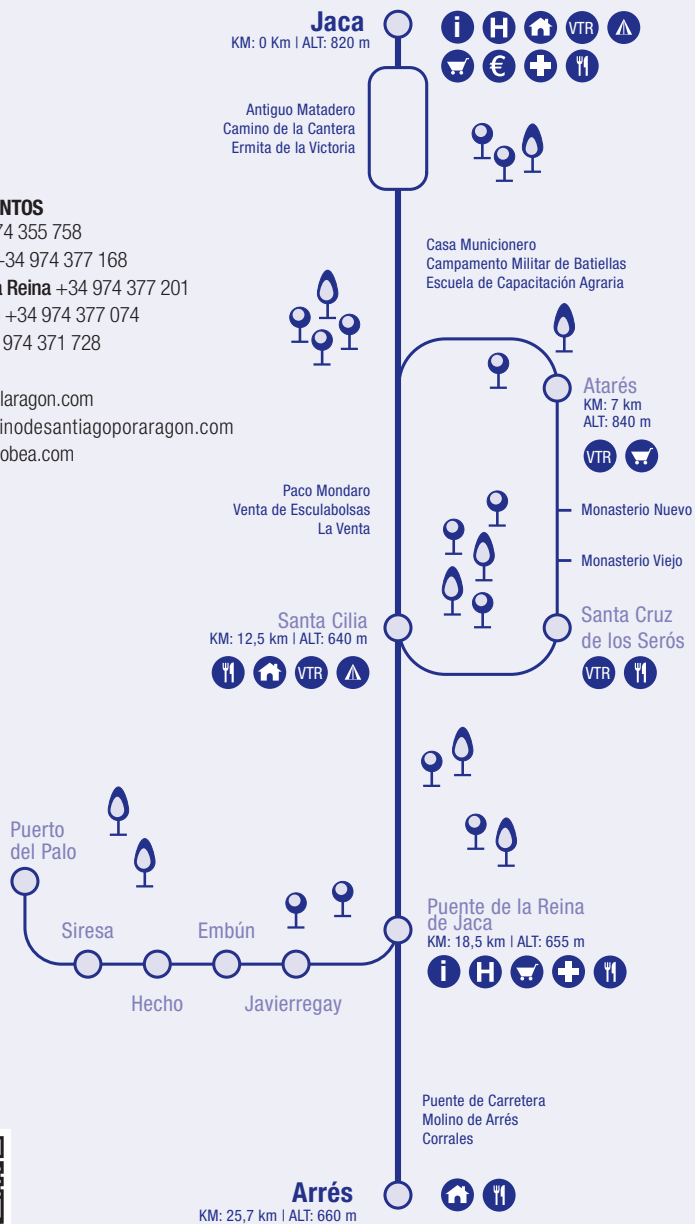

HOTEL	CAMPING	BANCO CAJERO	ZONA DE DESCANSO
ALBERGUE	VIVIENDA DE TURISMO RURAL	SERVICIOS SANITARIOS FARMACIA	ZONA DE DESCANSO
INFORMACIÓN TURÍSTICA	SUPERMERCADO TIENDA	BAR / RESTAURANTE	

+INFO

OFICINA DE TURISMO

Jaca +34 974 360 098
Canfranc +34 974 373 141
Sigües +34 948 887 035

OFICINA PEREGRINO EN SANTIAGO

+34 981 568 846

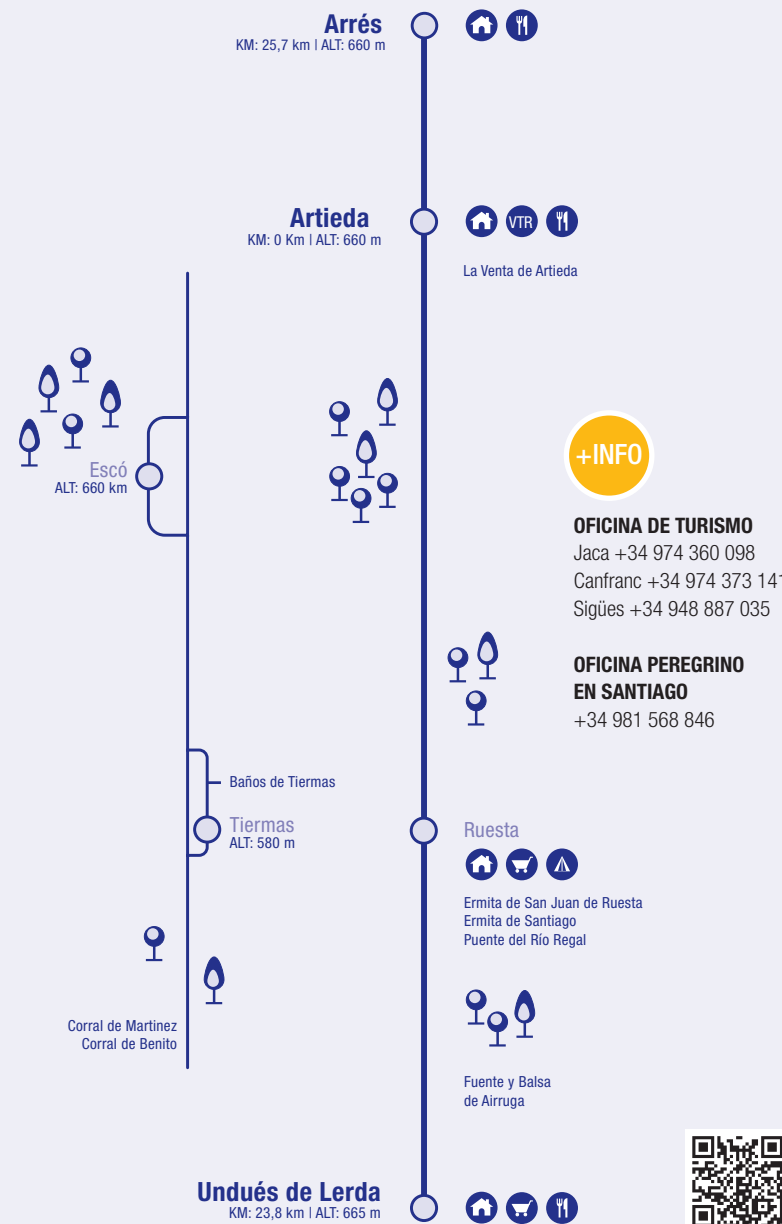

HOTEL	CAMPING	BANCO CAJERO	ZONA DE DESCANSO
ALBERGUE	VIVIENDA DE TURISMO RURAL	SERVICIOS SANITARIOS FARMACIA	ZONA DE DESCANSO
INFORMACIÓN TURÍSTICA	SUPERMERCADO TIENDA	BAR / RESTAURANTE	





ETAPA 01 SOMPORT HOSPITAL S. CRISTINA ETAPA 02 SANTA CRUZ DE LA SEROS ETAPA 03 ARTIEDA



ETAPA 01 CANFRANC ESTACIÓN ETAPA 02 SANTA CILIA ETAPA 03 ESCO PUEBLO



ETAPA 01 VILLANUA ETAPA 02 PUENTE LA REINA OSTURIT ETAPA 03 TIERMAS



ETAPA 01 CASTILLO DE JACA ETAPA 02 ARRÉS ETAPA 03 RUESTA



ETAPA 01 JACA ETAPA 02 MONASTERIO DE SAN JUAN DE LA PEÑA ETAPA 03 ÚRDUES

DÓNDE CONSEGUIR LA CREDENCIAL DEL PEREGRINO

Se facilita a todas las personas que manifiesten su deseo de realizar la Ruta Jacobea PUEDEN OBTENER ESTE DOCUMENTO EN:

JACA	CANFRANC
Iglesia de Santiago En esta Párrquia, además de recibir la Bendición diaria del Peregrino se puede también obtener la Credencial	Oficina de Turismo Pza. del Ayuntamiento, 1, Canfranc Estación Tel. 974 373 141 turismo@canfranc.es / www.canfranc.es

SANTA CILIA
Albergue de Santa Cilia En este alojamiento también se distribuye y sella la Credencial del Peregrino

OTROS LUGARES
Asociaciones de amigos del Camino de Santiago
En las poblaciones en las que existan estas Asociaciones se puede solicitar la Credencial

ALBERGUES			
Jaca	Santa Cilia	Arrés	Artieda
+34 974 360 848	+34 974 377 168	+34 974 348 129	+34 974 439 316

SEÑALIZACIÓN SIGNS SIGNALISATION

SEÑALIZACIÓN DE LOS SENDEROS DE PEQUEÑO RECORRIDO GR / FR - SIGNING OF SMALL TRAILS / SIGNALISATION DES SENTIERS DE PETITES RANDONNÉES FR

CONTINUIDAD DEL SENDERO ROUTE CONTINUES CONTINUITÉ DU SENTIER	CAMBIO DE DIRECCIÓN CHANGE OF DIRECTION CHANGEMENT DE DIRECTION	DIRECCIÓN EQUIVOCADA WRONG WAY MAUVAISE DIRECTION	VARIANTE DEL SENDERO CROSSROAD VARIANT DU SENTIER	SENDERO 65.3 MILESTONE CJALON	GR 65.3 JACA ARROW FLÈCHE

SEÑALIZACIÓN DE LOS SENDEROS DE PEQUEÑO RECORRIDO GR / GR - SIGNING OF SMALL TRAILS / SIGNALISATION DES SENTIERS DE PETITES RANDONNÉES FR

CONTINUIDAD DEL SENDERO ROUTE CONTINUES CONTINUITÉ DU SENTIER	CAMBIO DE DIRECCIÓN CHANGE OF DIRECTION CHANGEMENT DE DIRECTION	DIRECCIÓN EQUIVOCADA WRONG WAY MAUVAISE DIRECTION	VARIANTE DEL SENDERO CROSSROAD VARIANT DU SENTIER	SENDERO 65.3 MILESTONE CJALON	FR 65.3 JACA ARROW FLÈCHE

RECOMENDACIONES

- El uso del vehículo por las pistas está restringido.
- Deja dicho a dónde vas y preferiblemente, no vayas solo.
- Consulta antes de partir las condiciones meteorológicas.
- Dosifica tus fuerzas, pensando en el regreso.
- Utiliza material en condiciones óptimas.
- No abandones basuras y no enciendas fuego.
- La acampada libre está prohibida.
- No arranques flores o ramas y no molestes a la fauna.
- Recuerda que tú eres el invitado en su medio.

IMPORTANTE

Solo se otorga la Credencial Compostelana a aquellos que presenten credenciales autorizadas por el Arzobispado de Santiago de Compostela.

Adapta todas las etapas a tu posibilidades y condiciones físicas. Infórmese de los servicios existentes de cada etapa.

INFO

Por tu seguridad y por la conservación de nuestro entorno.

¡RESPÉTALOS!

www.elcaminodesantiagoporaragon.com
<http://www.jacajacobea.com/>

SAN JUAN DE LA PEÑA

MONASTERIO ANTIGUO

En pleno Pirineo Aragonés se encuentra el espectacular espacio del Paisaje Protegido de San Juan de la Peña y Monte Oroel, y entre sus elementos más sobresalientes descuella el Monasterio Viejo de San Juan de la Peña, joya de la época medieval. Las edificaciones conservadas, tan sólo una parte de las que existieron, son excelentes testimonios de las sucesivas formas artísticas en las diversas épocas en que este singular centro tuvo vida.

Destacan especialmente los siglos del románico (XI al XIII) con notabilísimas muestras de arquitectura, pintura y sobre todo de la escultura. El conjunto histórico-artístico de San Juan de la Peña se completa con el Monasterio Nuevo, del siglo XVII, y con las iglesias de San Caprasio y de Santa María en la cercana localidad de Santa Cruz de la Serós, ambas también del periodo románico.

Todos estos componentes, de enorme atractivo por sí mismos, han sido mejorados hoy en día con los nuevos y modernos Centros de Interpretación del Reino de Aragón y del Monasterio de San Juan de la Peña, espacios arquitectónicos revitalizados en el siglo XXI, que conviven en perfecta armonía con los monumentos de San Juan de la Peña.

Pasado, presente y futuro de Aragón en un mismo espacio.

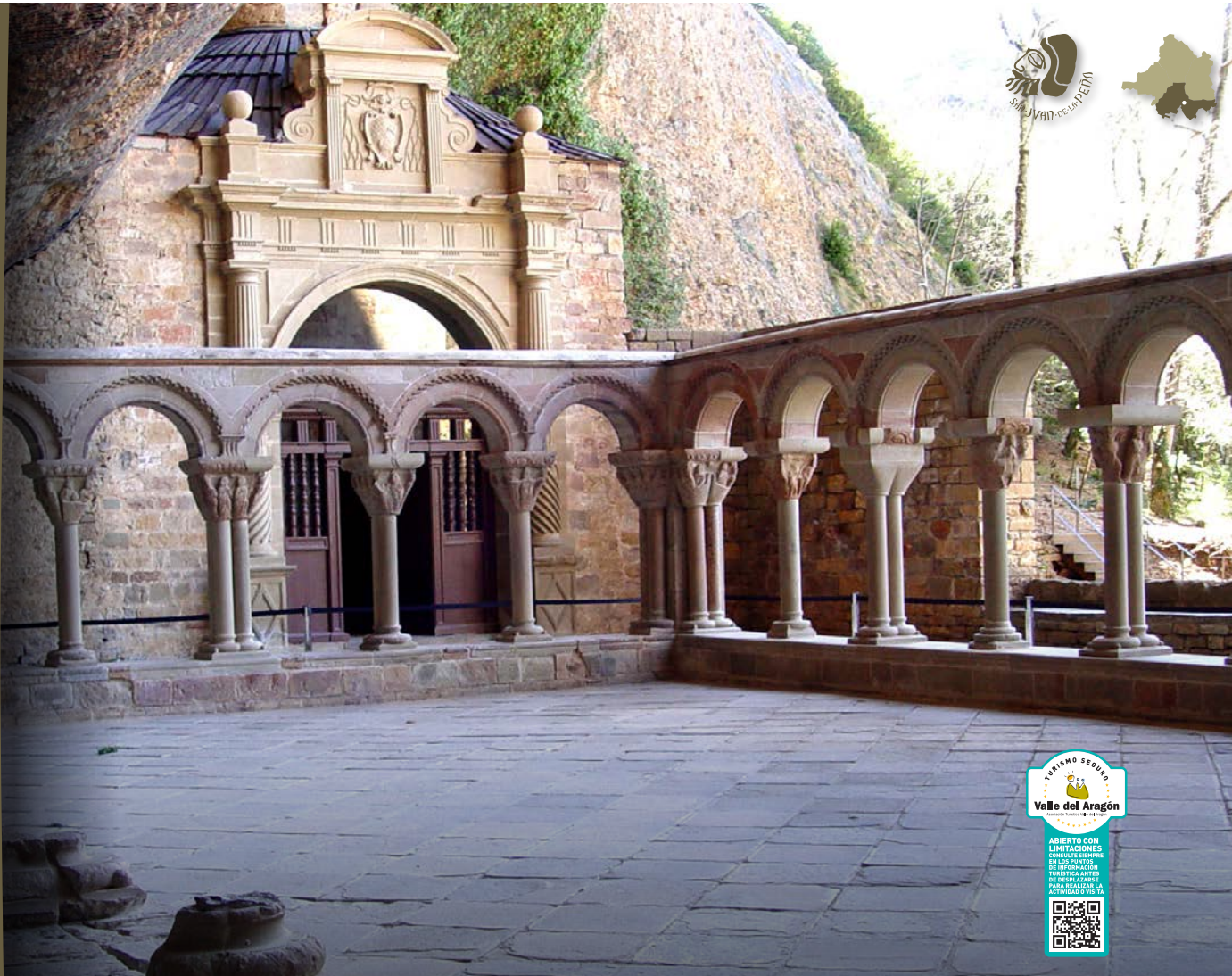

Más información

Monasterio nuevo de San Juan de la Peña

SOCIEDAD DE PROMOCIÓN Y GESTIÓN DEL TURISMO ARAGONÉS S.L.U

Nueva Oficina información de Atención al visitante en acceso a Monasterio Nuevo
 C/ Unica, 22711 San Juan de la Peña
 T. 974 355 119

monasteriosanjuan@aragon.es
 www.monasteriosanjuan.com



Visitas recomendadas MONASTERIO ANTIGUO

- Visitar Panteon Real Medieval.
- Visitar Panteon Real Neoclásico.
- Visitar Panteon de Nobles.
- Visitar Iglesia Mozarabe.
- Visitar Iglesia Romanica y Claustro.

Visitas recomendadas MONASTERIO NUEVO

- Visitar Audiovisual sobre el Reino y la Corona de Aragón
- Visitar Centro de Interpretación del Monasterio Nuevo.
- Visitar Centro de Interpretación de la naturaleza, en la pradera de San Indalecio.
- Visitar los paseos de los miradores de San Voto, Santa Teresa y balcón del Pirineo.

Visitas recomendadas SANTA CRUZ DE LA SEROS

- Visitar Iglesias Romanicas de Santa Maria y San Caprasio y arquitectura tradicional del casco urbano.

+NFO



SAN JUAN DE LA PEÑA

MONASTERIO NUEVO

CENTRO DE INTERPRETACIÓN DEL MONASTERIO

Asentado sobre las ruinas del Monasterio Nuevo, un sorprendente espacio del siglo XXI nos muestra los diferentes aspectos del conjunto de San Juan de la Peña, desde sus orígenes hasta que los monjes tuvieron que abandonar el monasterio en el siglo XIX.

En su interior, una original estructura hace que el visitante, caminando por un suelo de cristal, pueda ver bajo sus pies las diferentes dependencias de lo que fue el Monasterio: las habitaciones de servicio, la cocina, la botica, el refectorio, la bodega y la despensa... todas ellas ambientadas con figuras de frailes a tamaño natural, muebles, utensilios, etc., para poder comprender las enormes dimensiones de este monasterio.



Venta de Entradas Online



+INFO





el arbol COMFORT CAMP

**UN LUGAR PARA QUE DESCONECTES Y RE-CONECTES
CON TIGO MISMO, CON LOS TUYOS, CON EL ENTORNO
PARA SENTIRTE COMO EN CASA Y DISFRUTAR DE LA
NATURALEZA SIN RENUNCIAR A LA COMODIDAD**

Del amor por el Pirineo y, más concretamente, por la ciudad de Jaca, nace El Arbol Comfort Camp, con la voluntad de acercar el camping a todos los públicos y ofrecer un alojamiento en el que poder disfrutar de la naturaleza y de la comodidad a parte iguales. Ubicado a la sombra del Monte Oroel, El Arbol añade el Comfort a la experiencia en la naturaleza, para crear la receta perfecta de una escapada a la montaña en la que desconectar de la rutina y del ritmo de vida acelerado de la ciudad, para conectar con uno mismo y con el entorno.

En otras palabras, un alojamiento al aire libre para quienes buscan esos pequeños lujos en lugares con encanto.



**CAMPING
EL ARBOL
COMFORT CAMP**

Carretera N-330 Km 643 22700 Jaca (Huesca)
T 974 457 614

info@campingelarbol.com
www.campingelarbol.com

El Reino de los Pirineos

EL BUS EN EL VALLE



El Valle del Aragón, de Jaca a la frontera con Francia, es un territorio vivo por donde pasa el Camino de Santiago, la historia se refleja en las joyas del románico y monumentos modernistas y la naturaleza brilla con luz propia en su montaña.

Descubre el valle con el BUS TURÍSTICO, una manera eficaz y sostenible de moverte por esta parte del Pirineo Aragonés para conocer la cultura, la naturaleza y el deporte de aventura.

HORARIOS ENTRE EL 28 DE JUNIO Y EL 5 DE SEPTIEMBRE DE 20211. Servicio DIARIO

SALIDAS DE ASTÚN (*)					PARADAS						
7.25(1)	9.50	12.55	16.00	20.30	ASTÚN	7.23(1)	9.05	12.40	15.30	20.15	22.18
7.28(2)	9.54	12.58	16.04	20.34	SOMPORT	7.20(2)	9.01	12.36	15.26	20.11	22.15
7.30	9.56	13.00	16.06	20.36	CANDANCHÚ	7.19	8.59	12.34	15.24	20.09	22.14
7.33	10.00	13.05	16.10	20.40	RIOSETA	NO HAY PARADA DE SUBIDA					
7.35	10.03	13.08	16.13	20.43	SANTA CRISTINA	7.13	8.52	12.27	15.17	20.02	22.09
7.37	10.05	13.10	16.15	20.45	ESTACIÓN CANFRANC	7.11	8.50	12.25	15.15	20.00	22.07
7.38	10.06	13.11	16.16	20.46	CANFRANC FARMACIA	7.10	8.49	12.24	15.14	19.59	22.06
7.42	10.11	13.14	16.21	20.51	CANFRANC PUEBLO		8.44	12.20	15.10	19.55	22.02
7.48	10.16	13.18	16.26	20.56	VILLANÚA		8.39	12.16	15.06	19.51	21.58
7.49	10.18	13.20	16.28	20.58	URB. SANTIAGO		8.37	12.14	15.04	19.49	21.56
7.50	10.20	13.23	16.30	21.00	MOLINO ARADORES		8.35	12.12	15.02	19.47	21.54
7.51	10.21	13.24	16.31	21.01	VILLA JUANITA		8.34	12.11	15.01	19.46	21.53
7.54	10.25	13.26	16.35	21.05	CASTIELLO DE JACA		8.30	12.08	15.58	19.43	21.50
8.05	10.35	13.40	16.45	21.15	JACA BUS		8.25	12.00	14.50	19.35	21.35
					TODOS LOS DÍAS	SALIDAS DE JACA					

PRESENTANDO EL BILLETE DEL AUTOBÚS...

Cueva de las Gúixas 50% billete de bus

Ecoparque-Juncarral 100% billete de bus

Centro Caballos El Pesebre 100% billete de bus

Entrada Estación de Canfranc 1 euro de descuento

Entrada Centro A Lurte 1 euro de descuento

Entrada Conjunta Estación / A Lurte 0,50 euro de descuento

Piscina Municipal

Entrada Niños 0,50 euro descuento

Entrada Adultos 01 euro descuento

Resto Tarifas 20% descuento

Oficina de Turismo

T 974 373 141

Comarca de la jacetania

T 974 356 980

Más información

www.valledelaragon.com

www.jacetania.es

www.jaca.es



HORARIOS LINEA CIRCULAR JACA-AISA-BORAU-JACA. 2 salidas de Jaca: 8.00 y 14.00 horas
Todos los viernes del 25 de junio al 3 de septiembre de 2021

8.00	8.04	8.08	8.09	8.12	8.14	8.17	8.23	8.24	8.29	8.33	8.37	8.51	8.58	9.00	9.04	9.10
JACA	ASIESO	GUASILLO	BANAGUAS	ABAY	CANIAS	NOVES-ARAGUAS SOLANO	LASTESAS BAJAS	LASTESAS ALTAS	SINIUES	ESPOSA	AISA	BORAU	ARADORES	VILLA JUANTA	CASTIELLO DE JACA	JACA
15.10	15.06	15.02	15.01	14.58	14.56	14.53	14.47	14.46	14.41	14.37	14.33	14.19	14.12	14.10	14.06	14.00



POR UN TURISMO SEGURO PARA TODOS

Estimado visitante. Hemos preparado todo tipo de actividades y eventos para que sus estancia entre nosotros sea lo más agradable posible. Debido a la situación excepcional provocada por la COVID 19, todas las actividades y eventos que parecen en esta publicación pueden estar sujetas a modificaciones sin previo aviso y en algunos casos el ejercicio de las mismas requiere de que tome las debidas precauciones necesarias para la seguridad sanitaria de todos. Siga siempre las recomendaciones. Por este motivo, le sugerimos que consulte siempre con los puntos de información turística o los teléfonos de organización, antes de desplazarse a realizar al actividad o visitas. Existen casos de aforo limitado y horarios muy concretos, por lo que también le recomendamos reserva previa. Gracias por su comprensión y colaboración.

JACA

DE JACA AL PICO GROSIN,
A CASTIELLO DE JACA Y VUELTA
A JACA



+INFO
Oficina de Turismo de JACA
Plaza de San Pedro 11-13
22700 JACA
T 974 360 098
oficinaturismo@aytojaca.es
www.jaca.es
www.valledelaragon.com



Será una larga y placentera caminata, sin dificultad, que transcurre por la pista forestal que va de Jaca a Castiello, dejándola un momento para subir al Pico Grosin.

La ruta empieza desde Jaca tomando dirección a Francia para meternos en el camino de Santiago dirección norte.

Seguimos por el camino hasta llegar al puente de las grajas, lo cruzamos a la izquierda y seguimos la pista indicada como Grosin que va a la derecha donde se inicia la ruta ascendente hasta el Collado de Seres, luego continuamos a la derecha por la indicación hacia Grosin.

Dejamos por un momento la pista para subir al pico por la cara sur, y luego bajamos por la cara norte para volver a retomar la pista principal.

Aproximadamente a un kilómetro y medio, hacia la derecha vereis la indicación hacia castiello y

ya es el camino fácil que baja en todo momento hasta Castiello. Una vez en Castiello debemos cruzar la carretera y luego el río por el puente del parking, para volver así a tomar el camino de Santiago para la vuelta a Jaca.

ITINERARIO

Desnivel **728 m**
Kilómetros **24,40 Km**
Dificultad **Fácil**
Tiempo **5h 10'**
Ruta Circular



JACA

JACA ENTRE PUENTES



+INFO
Oficina de Turismo de JACA
Plaza de San Pedro 11-13
22700 JACA
T 974 360 098
oficinaturismo@aytojaca.es
www.jaca.es
www.valledelaragon.com



Fácil recorrido circular cercano a donde discurrirá la próxima variante norte de Jaca. Salimos desde el parque de Membrilleras hacia Prado Largo y Fondabos para pasar por la estación y buscar la calle Avenida de Francia.

Dejamos atrás el árbol de la salud y tomamos el camino de Santiago, que coincide con el circuito de marcha nórdica NW1 y el PR-HU-53 hasta el puente de las Grajas pasando por la Ermita de San Cristóbal.

Una vez pasado el puente seguimos por camino asfaltado hasta la Central donde el camino se convierte en senda y más adelante se vuelve camino que nos lleva a la carretera que viene de Asieso.

Volvemos a pasar el río esta vez por el puente nuevo y abandonamos los paseos balizados para tomar el sendero de los ríos que nos lleva

al puente de San Miguel. Retrocedemos por el camino y subimos a Jaca pasamos por la ciudadela, catedral, ayuntamiento, torre del reloj e iglesia de Santiago y de aquí por la calle voto de San Indalecio cerramos el círculo

ITINERARIO

Desnivel **117 m**
Kilómetros **10,00 Km**
Dificultad **Fácil**
Tiempo **2h 20'**
Ruta Circular

JACA

JACA-BAROS-ULLE-JACA



+INFO
Oficina de Turismo de JACA
Plaza de San Pedro 11-13
22700 JACA
T 974 360 098
oficinaturismo@aytojaca.es
www.jaca.es
www.valledelaragon.com



Esta ruta circular sale de Jaca para tomar la carretera de Baros que nos lleva hasta el mismo pueblo donde seguiremos por la pista que sale de la Iglesia. Pasando por la fuente de Baros que nos deja en una pequeña explanada, tomamos la senda de la izquierda que, nos lleva a la carretera del parador de Oroel.

Tomamos dirección a Navasa solo unos metros, dándole la espalda al Parador, y dejamos la carretera tomando una senda que indica "Ulle", la seguimos y encontramos dos sendas una que indica "Ulle /O" que la obviamos y otra que indica "Ulle SE la Soma" que es la que debemos seguir.

Más adelante giramos a la izquierda haciendo caso a otra señal indicativa y dejando la senda que seguía recta. La senda que ahora llevamos se pone un poco exigente y nos lleva hasta un cerro en el que unas señales en un árbol nos

indican a la izquierda a la Soma y a la derecha a Batellacasa.

Este es buen sitio para un pequeño descanso y comer algo para reponer fuerzas y después damos inicio a la bajada que comienza exigente por la pendiente y la humedad que hay la hace muy resbaladiza. El camino será así hasta que termine el arbolado y de aquí por camino a Ulle con muy bonitas casas. De aquí salimos a la carretera que empalma con la que viene de Baros y a Jaca.

ITINERARIO

Desnivel **516 m**
Kilómetros **15,10 Km**
Dificultad **Fácil**
Tiempo **4h 30'**
Ruta Circular

VISITAS RECOMENDADAS

Recorrer a pie los diferentes tramos desde el parador de Oroel hasta la cima del monte. Ver las puestas de sol desde el Paseo de la Cantera.

LO MÁS TÍPICO

- Iglesia del Carmen
- Iglesia de San Salvador
- M^o de las Benedictinas
- Sepulcro de Doña Sancha
- Fuerte de Rapi tán
- Casa Consistorial
- Edificios Modernistas
- Ermita de Sarsa
- Visitas guiadas
- La Ciudadela

JACA

JACA-ARRÉS. Etapa II
(Camino de Santiago Aragonés)



+INFO
Oficina de Turismo de JACA
Plaza de San Pedro 11-13
22700 JACA
T 974 360 098
oficinaturismo@aytojaca.es
www.jaca.es
www.valledelaragon.com



Seguiremos la N-240 en dirección a Pamplona para llegar a la ermita de la Victoria y cruzar la N-240 tomando una cabañera que surge junto al arcén derecho para salir luego a la nacional a la altura de la Botiguera y cruzar el río Gas llegando a la caseta del Municionero. Un poste de la GR 65.3 nos indica el desvío para seguir en dirección Santa Cilia. Cruzaremos un par de veces la nacional para luego coger un camino que llega hasta el barranco de Atarés que, una vez superado, sale a la carretera que sube hasta Atarés. ¡Atención! Seguiremos hacia a la derecha para llegar a un camino que inicia llano que alcanza el mirador de la Canal de Berdún en una dura subida.

Descendemos y tras salvar un regato de agua andamos campo a través. Continuamos recto por un camino que nos lleva hasta Santa Cilia de Jaca que dejaremos por una cabañera pegadas a la nacional.

Dejaremos el camping Pirineos a mano derecha y pegados al arcén izquierdo caminaremos hasta el km 302; cruzamos la nacional para internarnos por una

senda sombría que baja hasta la margen del río hasta el puente de piedra sobre el Aragón que nos indica que hemos llegado a Puente la Reina de Jaca.

Sin cruzarlo, dejamos esta localidad y continuamos rectos en dirección a Arrés, dejando a la izquierda la carretera A-132 que se dirige a Huesca. Más adelante, un poste de madera balizado con la indicación "PR-HU 23. Arrés 3 Km" nos invita a tomar un sendero que asciende por la falda del monte Samitier. El primer kilómetro supera una fuerte desnivel pero va remitiendo la dureza hasta alcanzar finalmente los 700 metros de altitud en Arrés.

ITINERARIO

Desnivel **227 m**
Kilómetros **26,90 Km**
Dificultad **Moderado**
Tiempo **9h 15'**

Ruta/Etapa Camino de Santiago Aragonés

JACA

JACA-ASIESO-GUASILLO-
BANAGUAS-ABAY-JACA



+INFO
Oficina de Turismo de JACA
Plaza de San Pedro 11-13
22700 JACA
T 974 360 098
oficinaturismo@aytojaca.es
www.jaca.es
www.valledelaragon.com



Saliendo de Jaca, en una ruta circular, siguiendo el Pr-Hu-63, pasando por Abay, Banaguas, Guasillo, Asieso y volviendo a Jaca. Un paseo poco recomendado para días con sol y calor ya que las zonas de sombra son muy escasas.

Salimos del parque de Membrilleras buscando la calle mayor y el paseo de la Constitución de aquí al puente de San Miguel y seguimos indicaciones del paseo de los ríos ya que del Pr-Hu-63 no hay ninguna.

Llegamos a la alambrada que delimita la autopista de Pamplona y seguimos camino a Abay sin dudas, visitamos las dos iglesias y continuamos el paseo. Al final del pueblo dejamos la carretera y tomamos el camino que sale a la derecha, entre campos de cereal y llegando a una bifurcación tomamos el menos transitado que baja a una regata que trae poquísima agua, hace ya un rato que el camino se ha convertido en senda y que este está a la sombra, y nos deja en Banaguas.

Seguimos por nuestro camino hasta la carretera del valle que, cruzamos, y por senda nos lleva a Guasillo, de aquí seguimos las señales que desde Banaguas el Pr-Hu-63 coincide con el 62. Este pr si está señalizado y llegamos a Asieso. Bajamos por carretera y senda nos lleva al río Aragón que hay que cruzar y tomar la senda que nos sube al paseo de la cantera de Jaca.

ITINERARIO

Desnivel **213 m**
Kilómetros **13,80 Km**
Dificultad **Fácil**
Tiempo **3h 30'**

Ruta Circular

JACA

PEÑA OROEL-PUNTA DE SORA-
PUNTA BACIALS



+INFO
Oficina de Turismo de JACA
Plaza de San Pedro 11-13
22700 JACA
T 974 360 098
oficinaturismo@aytojaca.es
www.jaca.es
www.valledelaragon.com



Saldremos desde el Complejo Deportivo Armando Abadía, junto a la carretera N-330 A que atraviesa la población y por un paso subterráneo por el que, tras dejar a su paso un viejo lavadero y posteriormente el puente que salva el cauce del río Gas, nos mete en nuestro camino saliendo de Jaca.

Un camino asfaltado nos llevará hasta un punto en el que este, se convierte en un sendero que lleva al Parador de Oroel. Aquí un sendero ascenderá hasta llegar al collado abierto entre Punta de Sora y Peña Oroel. Un sendero asciende por la loma para, sin dificultad, desembocar en la cima de la Peña Oroel.

Para el descenso tomaremos otra senda que evita la loma y que discurriendo bajo su vertiente termina nuevamente en el collado ya visitado. Una fuerte y corta subida nos sitúa en la loma de Punta de Sora, que alcanzaremos cómodamente y continuando en la misma dirección perderemos altura para dejar a nuestro paso el collado que nos separa de la cercana cima de Punta Bacials, cumbre que

alcanzaremos de inmediato.

Ya en el collado tomaremos la conocida "Senda de los Lobos", un estrecho sendero que nos devuelve a la carretera que da acceso al parador de Oroel. Continuar en el camino que termina en la localidad de Barós nos dejará en la carretera asfaltada que le da acceso desde Jaca para abandonarla por la izquierda yendo a tomar una amplia pista que más adelante se transformará en sendero para desembocar en el puente que salva el río Gas, lugar en el que ya a las afueras de Jaca, enlazamos con el camino utilizado en el ascenso y que nos devuelve al punto de partida.

ITINERARIO

Desnivel **1.361 m**
Kilómetros **24,10 Km**
Dificultad **Fácil**
Tiempo **8h 00'**

Ruta Circular

VISITAS RECOMENDADAS

El paseante podrá caminar por sendas o caminos. El montañero disfrutará en los puertos, podrá ascender al Aspe, y cruzar a los valles próximos. Lugar para practicar vuelo en parapente o recolectar setas.

AISA LO MÁS TÍPICO

- Área recreativa Santa Juliana
- Paseos por el circo de Iguér
- Caminar por los senderos
- Sepulcro de Doña Sancha
- Tradición ganadera

BORAU LO MÁS TÍPICO

- San Adrián de Sasabe
- Gruta helada de Lecherines
- Ruta al Cubilar de las Vacas
- Ruta al barranco del Calcil
- Ruta al Aljibe de Grosin

CASTIELLO DE JACA

UN PASEO DE IDA Y VUETA HASTA BORAU

Ayuntamiento de BORAU

Plaza Consistorio, 1
T 974 364 538

aytoborau@aragon.es
www.borau.es



Salimos de la plaza del barrio alto de Castiello y enfilamos al encuentro de la pista que sube del pueblo hasta la Sierra de Angelé. Este tramo inicial es bastante expuesto al sol hasta la ermita de San Bartolomé.

A partir de entonces, bajamos al valle del Lubierre por un camino frondoso, entre acebos, hayas, bojés, por el que apenas se ve la luz, ideal para días soleados.

Una vez alcanzado el río Lubierre, lo cruzamos y llegamos por pista a la villa de Borau.

Ahí tomamos el GR 15 y llegamos al collado de la sierra por la pista que sube a Las Blancas y al refugio López Huici.

Volvemos a Castiello por una cómoda diagonal que desciende suavemente, y en sombra, la ladera, al encuentro del canal de Castiello.

Ideal para hacer piernas en días frescos.



ITINERARIO

Desnivel **755 m**
Kilómetros **18,64 Km**
Dificultad **Moderado**
Tiempo **4h 20'**
Ruta Circular

AISA

CORONA DE ASPE
Pico Aspe - Llena de la Garganta - Llena del Bozo

Ayuntamiento de AISA

Pl. Ramón y Cajal, 2
22860 AISA
tel. 974 364 679

aytoaisa@aytoaisa.com
www.aytoaisa.com



La ruta comienza en Aisa, en la parte sureste del pueblo por el GR-15 dirección Jasa. Bajaremos hacia el río pasando por una zona de huertas y el molino, cruzaremos el día y empezaremos la subida hasta la carretera y el casetón situado en la divisoria Aisa/Jasa. Seguimos la loma que divide los 2 valles y a los 4 km encontraremos una bifurcación que cogemos la mano derecha siguiendo ascendiendo hasta el monolito que nos indica el punto más alto de nuestra ruta.

Caminaremos hasta encontrar la senda que nos lleva al refugio del Cubilar Alto/Perrito, seguimos con el descenso hasta llegar a la zona del Serrato, una vez pasado el refugio giraremos hacia la derecha para buscar la senda que nos llevará hacia las praderas de Sibiscal. Descendemos por estas hasta llegar a una pista que llegará a la carretera que cruzaremos buscando el antiguo camino de herraduras. Llegaremos a una bifurcación con un barranco y, cogiendo la de la derecha pasaremos

por una zona de bordas, hasta llegar a una pista y seguimos por la izquierda. Al final llegaremos a una pista asfaltada que seguimos hasta pasar junto a la borda Juan Ramón, A unos 100m deberemos dejar la pista por la derecha y buscar una senda que nos hará llegar a un puente de madera sobre el río. Seguimos la pista y llegaremos a un conjunto de bordas y pista asfaltada, continuamos por la izquierda hasta otra pista a la izquierda que cruza el río. A unos 300 metros aprox. seguimos por la derecha y continuamos la pista paralela al río hasta salir a la carretera junto a una nave agrícola y sobre las piscinas municipales hasta el pueblo de Aisa.

ITINERARIO

Desnivel **1.030 m**
Kilómetros **19,64 Km**
Dificultad **Moderado**
Tiempo **4h 45'**
Ruta Circular

AISA

RUTAS EN FAMILIA.
Al Lavadero de Aisa.
Aisa - Molino de Aisa - Zona Deportiva de Santa Juliana (Sendero Interpretado)

Ayuntamiento de AISA

Pl. Ramón y Cajal, 2
22860 AISA
tel. 974 364 679

aytoaisa@aytoaisa.com
www.aytoaisa.com



El valle de Aisa ofrece múltiples opciones para desarrollar distintas actividades. Sobre esta premisa, el Ayuntamiento de Aisa quiere poner a disposición de los visitantes una importante riqueza cultural, etnológica y natural que predispone al visitante para poder disfrutar de muchas actividades que, no siendo muchas de ellas distintas en esencia a las que en cualquier otro entorno pueden disfrutarse, sí cobran especial importancia precisamente por el entorno donde se desarrollan.

AL LAVADERO DE AISA

Partiendo del Casco Urbano de Ainsa, y en menos de 5 minutos, podemos acercarnos al lavadero de la localidad. Antaño fue un tradicional punto de reunión para los Aisinos, hoy se ha convertido en una agradable zona de descanso.

UNA RUTA EN FAMILIA

Se trata de una agradable ruta interpretada para recorrer en familia con paneles y pies temáticos sobre la flora y fauna del lugar. El primer tramo transcurre bajando al Molino siguiendo el trazado del GR 15. Una vez aquí el camino abandona el GR remontando el cauce del río Estarrún y cruzándolo posteriormente poco antes de alcanzar el área deportiva de Santa Juliana.

ITINERARIO

Desnivel **30 m**
Kilómetros **1,23 Km**
Dificultad **Fácil**
Tiempo **0h 25'**
Ruta Circular

LO MÁS TÍPICO ARATORES

- Área recreativa Santa Juliana
- Paseos por el circo de Igüer
- Caminar por los senderos
- Sepulcro de Doña Sancha
- Tradición ganadera

LO MÁS TÍPICO BORAU

- San Adrián de Sasabe
- Gruta helada de Lecherines
- Ruta al Cubilar de las Vacas
- Ruta al barranco del Calcil
- Ruta al Aljibe de Grosín

ARATORES

RUTA GEOLOGICA
TRANSPIRENAICA



+INFO

Lo más Típico

Ida y vuelta a San Adrián de Sasabe. Hasta el Aljibe de Grosín. Ruta circular al cubilar de las vacas. La gruta helada de Lecherines. Ruta circular al barranco del Calcil.



Este recorrido, etapa tras etapa, ilustra de forma didáctica la historia de los Pirineos desde su formación geológica inicial hasta su conversión en la actual cordillera montañosa de 415 kilómetros de longitud, desde el mar Mediterráneo al Cantábrico, limitando con Andorra, el sur de Francia y el noreste de España. De este modo, se observa el depósito de los sedimentos en los mares, hoy desaparecidos, hasta la erosión de los valles a causa de los torrentes pirenaicos, pasando por la deformación de las rocas y la acción de los glaciares.

Se puede recorrer asimismo en bicicleta, coche o autobús y no es necesario seguir un orden, ya que cada panel es independiente del resto.

VISITAS RECOMENDADAS

El mirador domina panorámicamente el Valle del Aragón entre Castiello de Jaca y Villanúa, teniendo como fondo la gran mole de Collarada. Las etapas

de esta ruta en el tramo aragonés son las siguientes: Murillo de Gállego - Mallos de Riglos - Embalse de la Peña - Puerto Sta Bárbara - San Juan de la Peña - Jaca - Fuerte de Rapitán - Puente Torrijos - Castiello de Jaca - Aratorés - Villanúa - Torre de Fusileros - Rio Seta - Candanchú.



+INFO

ITINERARIO

Desnivel	1 m
Kilómetros	2,2 Km
Dificultad	A pie / Moderado
Tiempo	1h 20'

Ruta Circular

BORAU

RUTAS BTT DE CALIDAD
Valle de los pajares «espaldaos»



MÁS RUTAS

Ayuntamiento de BORAU

Plaza Consistorio, 1
T 974 364 538
aytoborau@aragon.es
www.borau.es



La ruta comienza en el Casetón de Aisa, recorriendo todas las divisorias de aguas entre el Valle de Borau y el de Aisa y Esposa.

Desde el fondo del barranco, retomamos la pista de Tortón hasta la localidad de Borau. Ruta apta para realizarla a pie o en BTT, ya que discurre por pista y cortafuegos en la totalidad de su recorrido. El camino señalizado nos conduce en unos diez minutos en la Balsa de Esposa. Continuamos por la pista a nuestra derecha llegando a la cabecera del valle de Arnás, o el más conocido collado de Santa Marina.

En dicho punto nos encontramos con una señal direccional que nos da la opción de bajar por el Valle de Arnás o continuar por la pista en dirección a la parte alta del Paco de Blasquis por la vertiente de Esposa. La ruta continúa en ascenso y descenso pasando por la solana de Latiértigo y pasado otro pequeño collado nos deja a los pies de las últimas “zetas” de ascenso hasta la Punta O Pallar, o

Pobalarín, que dejamos a nuestra izquierda al continuar por la pista.

Es a partir de este punto cuando podemos disfrutar de la bajada por la pista que bien indicada nos conduce desde la conocida Era de Chaime, por el barranco de Fondanieto hasta el valle del río Lubierre, unos cuantos kilómetros más al sur de localidad de Borau.

ITINERARIO

Desnivel	703 m
Kilómetros	17,60 Km
Dificultad	A pie / BTT / Moderado
Tiempo	3h 20'

BORAU

MONTAÑISMO INTERPRETATIVO
Senderismo teatralizado



+INFO
PRECIOS
Y TARIFAS

OJOS PIRENAICOS

Plaza Consistorio, 1
M 643 064 204 / 630 717 936
info@ojospirenaicos.es
www.ojospirenaicos.es



OJOS PIRENAICOS nace como una pequeña empresa de turismo ambiental e interpretativo, pero con unas características muy concretas. Ofrecemos distintas actividades temáticas dependiendo de la época del año en la que nos encontremos.

Así, el medio natural en general y el Pirineo en concreto se convierten en el escenario perfecto para desarrollar actividades como el senderismo, el montañismo, las travesías, las raquetas de nieve, el esquí nórdico y todo aquello que desde una perspectiva educativa, lúdica y deportiva se convierta en la excusa para pasar un día o una semana perfecta. Estamos enamorados de estas montañas y somos guías de montaña titulados, educadores medioambientales que ofrecemos nuestra larga experiencia en el ámbito del aire libre.

MONTAÑISMO INTERPRETATIVO

Dejate acompañar, experimenta y vive una de nuestras rutas temáticas... no te arrepentirás! Interactuarás con el medio y descubrirás el significado de «Sentir el Pirineo» de una manera diferente.

El Montañismo Interpretativa es nuestro germen y la esencia de Ojos Pirenaicos... prueba con una de nuestras salidas, conoce nuestra manera de interpretar y llévate un cd fotográfico gratis con la experiencia vivida entre una de nuestras numerosas rutas.

Visita nuestra web: www.ojospirenaicos.es

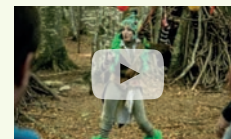

Mira el video



VISITAS RECOMENDADAS

Las tres rutas que se describen a continuación forman parte del nuevo microespacio que Turismo Villanúa ha creado en su página web, para dar a conocer sus rutas de montaña, su variedad y sus posibilidades en senderismo de media y baja montaña. Da opciones muy diversas y novedosas de elección de rutas

LO MÁS TÍPICO

- Cueva de las Güixas.
- "Subterranea" Centro de interpretación de la Cueva de las Güixas
- Iglesia de San Esteban.
- Plaza de la Fuente de los Cuatro Caños

VILLANUA

**POR EDAD: DE 4 A 7 AÑOS.
ALTOS DE LA RAPEDA**



Ayuntamiento de VILLANUA

Camino de la Fuente, 1
22870 Villanúa
T 974 378 465

turismo@villanua.net
www.turismovillanua.net

VILLANUA

**POR CLIMA: CON VIENTO.
PUNTA DE LA SELVA**



+ RUTAS



Ayuntamiento de VILLANUA

Camino de la Fuente, 1
22870 Villanúa
T 974 378 465

turismo@villanua.net
www.turismovillanua.net

VILLANUA

**CON MASCOTAS: SUELTAS,
CONTROLADAS.
GABARDITO POR BARRANCO
DE LOS MESES**



Ayuntamiento de VILLANUA

Camino de la Fuente, 1
22870 Villanúa
T 974 378 465

turismo@villanua.net
www.turismovillanua.net

A pesar de ser apta para niños a partir de 6 años, es un sendero con pendiente pronunciada y con escasos descansos, que nos lleva hasta el alto de la Rapeda, donde nos brinda unas bonitas vistas del pueblo de Villanúa.

Para bajar lo haremos por el otro lado y pasaremos por el Refugio del Lierde, también hay sectores de fuerte pendiente en descenso.

Al retornar por el Refugio del Lierde, la ruta es ideal para días calurosos, ya que transcurre en su mayor parte por la sombra, entre pinos, abetos y carrascas.

Con niños a partir de los 6 años. Recomendada para días con viento y calor.

Mascotas: Perros sueltos controlados.

Material: Calzado e indumentaria con moderadas propiedades técnicas (por ejemplo bastones).

Alimentación: Disponer con reservas moderadas.

ITINERARIO

Ruta Circular

Tiempo **2h 00'**
Kilómetros **7 Km**
Dificultad **Moderado**
Desnivel **450 m**
Terreno **Pedregoso Humedo Empinado**



Se caracteriza por ser un bonito sendero sombrío, por un frondosísimo bosque de pinos y abetos, en pleno corazón de la selva de Villanúa.

Se pasa por parajes de gran belleza, como las praderas de Diezcapanas.

La senda es de constante subida, y algunos hitos y marcas blancas y amarillas lo señalizan. Cuenta con trazados en zigzag hasta llegar a la Punta de la Selva, cerca ya del Bacún Norte.

Una vez alcanzada la cima podremos apreciar unas estupendas vistas hacia el sur del valle del Aragón.

Con niños a partir de los 8 años. Recomendada para días con viento y calor.

Mascotas: Perros sueltos controlados.

Material: Calzado e indumentaria con moderadas propiedades técnicas (por ejemplo bastones).

Alimentación: Disponer con reservas moderadas.

ITINERARIO

Ruta Circular

Tiempo **4h 00'**
Kilómetros **12,5 Km**
Dificultad **Moderado**
Desnivel **700 m**
Terreno **Pedregoso Humedo**



Es una zona bastante soleada, hasta llegar a una cabaña de pastores en los prados de Gabardito, donde pasta el ganado los meses de verano.

Allí, además, podremos disfrutar de la Berrea a principio de otoño.

También, apreciaremos muy buenas vistas sobre los Lecherines, la Moleta, Collarada y todo el Valle del Aragón. Para el regreso, se recorre un tramo de pista hasta cruzar el barranco de los Meses y se toma el desvío por una bonita senda, zona de bosque sombreada.

Siguiendo las marcas de GR (Sendero de Gran Recorrido), se llega a Canfranc Pueblo y, por el Camino de Santiago, a Villanúa. Es una ruta algo más exigente en lo que a kilómetros se refiere, aunque el terreno no presenta complicaciones.

Mascotas: Perros sueltos controlados.

Material: Calzado e indumentaria con moderadas propiedades técnicas (por ejemplo bastones).

Alimentación: Disponer con reservas moderadas.

Con niños a partir de los 8 años. Recomendada para días con calor.

ITINERARIO

Ruta Circular

Tiempo **4h 30'**
Kilómetros **13 Km**
Dificultad **Moderado**
Desnivel **812 m**
Terreno **Pedregoso Humedo Descenso con importante desnivel**



VISITAS RECOMENDADAS

Participar en las actividades del club de las charradas "Huir por Canfranc".
Visita Canfranc Pueblo, la Torre de Aznar Palacín, el Arboretrum, el CIN A' Lurte y recorre el Camino de Santiago.

LO MÁS TÍPICO

- Paseo de La Concordia.
- Paseo de los Melancólicos
- Dar un paseo hasta la Casita Blanca
- Fortaleza de Coll de Ladrones.
- Puente de los Peregrinos.
- Recreación de la Inauguración de la Estación Internacional en el mes de Julio.
- Torre de Fusilería

CANFRANC

PASEO DESDE CANFRANC
A LA COLA DE CABALLO



+INFO
PASEOS
Y EXCURSIONES

Ayuntamiento
de **CANFRANC**

Pza. del Ayuntamiento 1
22880 Canfranc Estación
T 974 373 029 / 974 373 141
turismo@canfranc.es
www.canfranc.es



Es aconsejable realizar este paseo en época de caudal de agua si se quiere ver la cascada en su plenitud aunque este sea un paseo muy entretenido. Dejaremos el coche junto a la Estación Internacional de Tren de Canfranc que, ya es de por sí suficiente, como para parar en este lugar y visitarla ya que esta construcción data de 1928 y es un bien de interés cultural actualmente en restauración.

Justo enfrente de la estación tomamos una carretera que nos lleva en unos metros al inicio del sendero que no tiene pérdida.

Pasa por la fuente del burro y continuando por esta senda que lleva al collado de Estiviella. Antes de esto llegamos a nuestro destino que es la cascada de la Cola de Caballo.

El descenso se realiza por el mismo camino por donde hemos subido.



ITINERARIO

Desnivel **498 m**
Kilómetros **6,70 Km**
Dificultad **Fácil**
Tiempo **2h 30'**
Ruta Circular

CANFRANC

BARRANCO DE EPIFANIO



+INFO
PASEOS
Y EXCURSIONES

Ayuntamiento
de **CANFRANC**

Pza. del Ayuntamiento 1
22880 Canfranc Estación
T 974 373 029 / 974 373 141
turismo@canfranc.es
www.canfranc.es



La ruta comienza en Canfranc Estación, desde donde nos dirigiremos hacia la boca sur del túnel ferroviario. Desde allí, y una vez cruzado el puente sobre el río Aragón, comenzamos a subir por laderas boscosas muy agradables por la sombra que ofrecen. Veremos, sobre todo, pino silvestre, pino negro, abeto, haya y alerce (única conífera europea de hoja caduca).

En poco más de 1 Km cruzamos un pequeño puente para pasar el arroyo que baja del barranco de Cargates, y poco después comenzamos a ascender por la margen derecha del barranco de Epifanio.

En general, el camino es de pendiente moderada y mantenida ya que fue diseñado y construido para el tránsito de caballerías.

Durante la ascensión podremos aproximarnos a varios "miradores", que no son sino diques de protección contra aludes. Son de mampostería y se realizaron en la primera mitad del siglo XX sin maquinaria pesada. En su día constituyeron una

genialidad discurrida y ejecutada de forma pionera en Europa por los Ingenieros de Montes españoles. También pasaremos por tres casetas: (1) la Caseta blanca, donde en la primera mitad del siglo XX existió un vivero de producción y aclimatación de planta forestal para la repoblación arbórea de todas estas laderas y, así, protegerlas contra los aludes. (2) La curiosa Caseta de la Cueva y (3) la Caseta del Vasco, destino final de este recorrido. Para llegar a esta última salvaremos los "20 muretes" que tuvieron que hacerse para poder construir el camino.

ITINERARIO

Desnivel **690 m**
Kilómetros **12,98 Km**
Dificultad **Fácil**
Tiempo **3h 50'**
Ruta Ida y Vuelta

CANFRANC

PASEOS PARA DISFRUTAR
DE LA MONTAÑA

Ayuntamiento
de **CANFRANC**

Pza. del Ayuntamiento 1
22880 Canfranc Estación
T 974 373 029 / 974 373 141
turismo@canfranc.es
www.canfranc.es



PASEOS FÁCILES

- 01 Paseo de los Ayerbe y de los Melancólicos
- 02 1ª Travesía del Barranco de Estiviellas
- 03 2ª Travesía del Barranco de Estiviellas
- 04 Refugio de La Raqueta
- 05 Barranco de Chiniprés

EXCURSIONES FÁCILES

- 06 Borreguil de la Cuca
- 07 Olla de Estiviellas
- 08 Diques vacíos inferiores de San Epifanio y Cargates
- 09 Barranco de Aguaré



+INFO
espaciotrail canfranc

EXCURSIONES DIFICULAD MEDIA /ALTA

- 07 San Epifanio y Picaubé
- 08 San Epifanio-Fuente Elvira-Samán
- 09 San Epifanio-La Moleta-Samán
- 10 Canfranc- Ibón de Ip
- 11 Pala de Ip-La Moleta
- 12 Ibón de Iserias-Collado de la Moleta
- 13 Valle y Collado de Iza
- 14 Valle de Izas-Vértice e ibones de Anayet-Canal Roya
- 15 Canal Roya-Barranco de las Negras
- 17 La Raca, Ibón de Las Truchas, Pico de Aneú, Canal Roya
- 18 El Camino de Santiago
- 20 Collarada
- 19 Paso de Los Sarrios
- 21 Estiviellas-Tortiellass

JACA

MODERNISMO EN JACA

OFICINA DE TURISMO DE JACA

Plaza de San Pedro nº 11-13
22700 Jaca,
T 974 360 098

oficinaturismo@aytojaca.es
www.jaca.es
www.valledelaragon.com



Jaca no es sólo románico. A lo largo de su historia casi todas las corrientes arquitectónicas han dejado su impronta con mayor o menor notoriedad en sus edificios y monumentos.

A principios del siglo XX y coincidiendo con el derribo de la muralla medieval que rodeaba el antiguo caserío, comenzaron a levantarse en el ensanche de la ciudad numerosos inmuebles pertenecientes a las principales familias de la burguesía local.

Este floreciente urbanismo era una ruptura radical con el pasado y una decidida apuesta por introducir en la ciudad las nuevas influencias arquitectónicas que por entonces se enmarcaban mayoritariamente dentro del modernismo. Este aire regenerador se plasmó en formidables ejemplos que dieron lustre a las nuevas calles y avenidas de la ciudad. La gran mayoría de ellos todavía se conserva.

En la que hoy se conoce como Avenida Primer Viernes de Mayo se localizan dos de los edificios más llamativos y valiosos. La conocida

popularmente como “Casa Borau”, perfectamente identificable por su chapitel y su modernismo geometrizable. Enfrente, el número 12 con aires neobarrocos y una fachada cargada de detalles decorativos y exquisites.

La casa del marqués de la Cadena, en la plaza que lleva su nombre, es una fiesta de motivos florales modernistas y trabajos de forja más que brillantes.

Tiene una réplica casi exacta en la calle Echegaray, donde también se levanta la sede del Casino de Jaca, construido en 1918 bajo los patrones neorrenacentistas con un gran alero que evoca los palacios aragoneses del siglo XVI.

En el Paseo de la Constitución se localizan dos ejemplos que marcan el “hecho diferencial jaqués”. Por un lado el Quiosco de la Música, y por otro el Seminario, monumental edificio que mezcla diversas corrientes arquitectónicas y esconde en su interior un valioso claustro acristalado.

JACA

FUERTE DE RAPITÁN

OFICINA DE TURISMO DE JACA

Plaza de San Pedro nº 11-13
22700 Jaca,
T 974 360 098

oficinaturismo@aytojaca.es
www.jaca.es
www.valledelaragon.com



Situado en el cerro de Rapitán, a 1.142 m, se concibió a finales del siglo XIX como parte de la red defensiva que se pretendía construir de forma paralela a la línea internacional de ferrocarril Oloron-Canfranc.

La primera piedra del castillo de Rapitán se colocó en el año 1884. Dos años después del inicio de las obras se terminó el camino de acceso a la cima y en 1890 llegaron desde la fundición de Trubia once cañones para artillar el futuro castillo. Para superar la difícil orografía del lugar y facilitar el transporte de los materiales de construcción y de la pesada artillería se fabricó un cable de cáñamo de 37 metros y 200 kilos.

El fuerte está construido en sillería y su mayor parte se concentra bajo tierra para evitar la acción de la artillería enemiga. La fortaleza ocupa una superficie de 35.540 m2, con 18 emplazamientos de artillería

y con dependencias que se distribuyen en dos partes diferenciadas, la de alojamiento y la militar. En la primera se disponen salones, despachos y alojamientos y en la parte militar encontraremos los fosos y poternas para fusiles y cañones.

Una de las últimas ocasiones en que se pudo visitar su interior fue en 1998 con motivo de la exposición “La Inquisición. Instrumentos de tortura y pena capital”. En la Guerra Civil sus fosos fueron escenario dramático de la retaguardia y durante el franquismo su actividad declinó paulatinamente hasta quedar abandonado.

Desde 1973 su gestión pertenece al Ayuntamiento de Jaca, aunque sigue siendo propiedad del Ministerio de Economía y Hacienda. En 1978 fue sometido a una importante intervención para convertirlo en residencia y centro de actividades culturales, fin para el que sigue siendo utilizado esporádicamente.

JACA

EL INTERIOR DE LA CATEDRAL DE SAN PEDRO DE JACA

DIOCESIS DE JACA

Plaza de la Catedral.
22700 JACA (Huesca)
T 974.356.378 y 974 362 185

museocatedral@diocesisdejaca.org
www.diocesisdejaca.org



La catedral de San Pedro de Jaca, es una de las construcciones más características y antiguas del románico en España.

En Jaca se encuentra la Catedral cuyos orígenes se remontan al siglo XI, en pleno reinado de Sancho Ramírez, fase en la que se define su planta rectangular con tres ábsides alineados con las tres naves.

Con la llegada al trono de Alfonso I “El Batallador” comienza una segunda etapa constructiva que termina hacia la mitad del siglo XII. La tercera etapa, cuyo inicio se sitúa hacia la mitad del siglo XV tiene como resultado la construcción de nuevas capillas, la sillería coral y el arreglo de tejados.

En el siglo XVI, la Catedral de Jaca adquiere un nuevo esplendor en el que la vieja catedral románica se transforma en un magnífico espacio en el que triunfa el ornato renacentista. Este periodo termina en el siglo XVII, con la ampliación que ocupa el antiguo cementerio capítular.

MUSEO DIOCESANO DE JACA

Plaza de San Pedro 1,
22700 Jaca (Huesca)
T 974 36 21 85 y 974 35 63 78

museocatedral@diocesisdejaca.org
www.diocesisdejaca.org



+INFO



VISITAS RECOMENDADAS

Recorrer a pie los diferentes tramos desde el parador de Oroel hasta la cima del monte.
Ver las puestas de sol desde el Paseo de la Canterera.

LO MÁS TÍPICO

- Iglesia del Carmen
- Iglesia de San Salvador
- M^o de las Benedictinas
- Sepulcro de Doña Sancha
- Fuerte de Rapián
- Casa Consistorial
- Edificios Modernistas
- Ermita de Sarsa
- Visitas guiadas
- La Ciudadela

JACA

RUTA DEL ROMÁNICO
EN EL VALLE DEL ARAGÓN

ASOCIACIÓN SANCHO RAMIREZ

c/ Levante 45, 1º 22.700
Jaca (Huesca) T 974 355 489
www.asociacionsanchoramirez.com



En nuestro recorrido en búsqueda de los signos del románico en el valle atravessaremos los pueblos de Jaca, Castiello de Jaca, Villanúa y Canfranc, pero también nos desviaremos para recorrer el valle de la Garcipollera y los alrededores de la villa de Borau y Aratores



+INFO
ASOCIACIÓN SANCHO RAMIREZ

T 974 355 489
www.asociacionsanchoramirez.com
asociacionsanchoramirez@asociacionsanchoramirez.es

- Catedral de San Pedro de Jaca.
- Iglesia de Santiago en Jaca.
- Iglesia de Sarsa en Jaca.
- Torre del Reloj o del Merino en Jaca.
- Iglesia del Carmen en Jaca.
- Casa consistorial en Jaca.
- Ciudadela y Museo de Miniaturas en Jaca.
- Museo diocesano de Jaca.
- Iglesia parroquial de San Miguel Arcángel en Castiello de Jaca.
- Ermita de Santa Juliana en Castiello de Jaca.
- Iglesia parroquial de San Juan Evangelista en Aratorés.
- San Adrián de Sasabe en Borau.
- Monasterio de Santa María de Iguácel en la Garcipollera.

JACA

CIUDADELA DE JACA
VISITAS GUIADAS



CIUDADELA DE JACA

Plaza de San Pedro nº 11-13
Av. del Primer Viernes de Mayo, s/n
22700 Jaca (Huesca)
T. 974 357 157
info@ciudadeladejaca.es
reservas@ciudadeladejaca.es
www.ciudadeladejaca.es



Visita con guía a los rincones más emblemáticos de la Ciudadela de Jaca con un recorrido de unos 45 minutos de duración.

MUSEO DE MINIATURAS MILITARES

Visita sin guía al Museo de Miniaturas Militares, las Salas de Tropas de Montaña y las exposiciones temporales de la Ciudadela de Jaca.

**PACK DE ENTRADA
(Ciudadela + Museo de Miniaturas)**

Visita con guía a la Ciudadela y entrada libre sin guía al Museo de Miniaturas Militares, Salas de Tropas de Montaña y exposiciones temporales de la Ciudadela de Jaca.

ESPECTÁCULO "LA MEMORIA DE LA PIEDRA"

Visita teatralizada a la Ciudadela de Jaca. Un espectáculo que nos remonta a finales del siglo XVI, cuando Felipe II ordenó la construcción de esta fortaleza.

ANIMALANDIA

Animalandia es una actividad de educación ambiental para toda la familia con el formato de un Escape Room que se desarrolla en diferentes espacios de la fortaleza, que no están incluidos en el circuito de visita habitual. Los participantes tienen que ir descubriendo pistas, a la vez que conocen curiosidades del mundo animal e interactúan con los animales protagonistas de cada prueba.

ECOCIUDADELA

Programa de educación ambiental basado en los ciervos de la Ciudadela:

- Visionado de vídeo.
- Visita a ciervos con impronta humana a los que se puede acariciar y dar de comer.
- Visita a la manada de ciervos que vive en el foso del castillo.

JACA

MUSEO DIOCESANO
DE LA CATEDRAL DE JACA

MUSEO DIOCESANO DE JACA

Plaza de San Pedro 1,
22700 Jaca (Huesca)
T 974 36 21 85 y 974 35 63 78
museocatedral@diocesisdejaca.org
www.diocesisdejaca.org



El museo abrió tras una profunda remodelación duplicando la superficie de exposición, con la incorporación de nuevos espacios, tales como la Sala Capitular, las salas de la torreta, la biblioteca, el Secretum y el claustro.

Esto ha permitido también ampliar los fondos que se exponen y ordenarlos en un discurso expositivo más lógico, dando así mayor relevancia a las piezas más importantes de la colección, como los frescos de Bagüés, Ruesta y Navasa, con la intención de que el visitante salga del museo teniendo una idea clara de qué ha visto.

Además, se han incorporado al montaje museográfico elementos nuevos en el diseño (luces, sonido, audiovisuales) cuyo propósito es hacer más amena y educativa la exposición, sin perder el sentido estético y científico.

MUSEO DIOCESANO DE JACA

Plaza de San Pedro 1,
22700 Jaca (Huesca)
T 974 36 21 85 y 974 35 63 78
museocatedral@diocesisdejaca.org
www.diocesisdejaca.org



**HORARIOS
Y TARIFA DE PRECIOS**

museocatedral@diocesisdejaca.org
www.diocesisdejaca.org



VISITAS RECOMENDADAS

El paseante podrá caminar por sendas o caminos. El montañero disfrutará en los puertos, podrá ascender al Aspe, y cruzar a los valles próximos. Lugar para practicar vuelo en parapente o recolectar setas.

AISA LO MÁS TÍPICO

- Área recreativa Santa Juliana
- Paseos por el circo de Igüer
- Caminar por los senderos
- Sepulcro de Doña Sancha
- Tradición ganadera.

BORAU LO MÁS TÍPICO

- San Adrián de Sasabe
- Gruta helada de Lecherines
- Ruta al Cubilar de las Vacas
- Ruta al barranco del Calcil
- Ruta al Aljibe de Grosin

CASTIELLO DE JACA

RUTAS AUTOGUIADAS

Ayuntamiento
de **CASTIELLO DE JACA**
Calle San Martín, 4
T 974 350 025

aytcastiellojaca@aragon.es
www.castiellodejaca.es



El municipio de Castiello de Jaca dentro de su Plan de Promoción Turística ha puesto en marcha una propuesta para dar a conocer su patrimonio cultural, histórico, gastronómico y natural.

Una ruta urbana, señalizada mediante un itinerario de paneles informativos recorre sus calles haciendo parada en los edificios más representativos, mostrando detalles de su arquitectura e historia.

La ruta dispone de puntos numerados de “especial interés” para que la visita se complete pasando por todos ellos, de manera que al finalizar, el visitante haya podido conocer los encantos de la vida actual y pasada del municipio.



VISITAS AUTOGUIADAS

Señales con este símbolo invitan a seguir en un orden numeral los paneles informativos que muestran las historias, acontecimientos, curiosidades y leyendas de este pueblo montañés.

AISA

IGLESIA DE NUESTRA SEÑORA
DE LA ASUNCIÓN

Ayuntamiento
de **AISA**
Pl. Ramón y Cajal, 2
22860 AISA
tel. 974 364 679

aytoaisa@aytoaisa.com
www.aytoaisa.com



La iglesia parroquial de Aisa se construyó en el siglo XVIII probablemente sobre un edificio anterior. Se estructura sobre una planta de cruz latina con una sola nave, capillas entre los contrafuertes y un coro alto a los pies.

La nave está cubierta con bóveda de cañón con lunetos. Sobre el crucero existe un comborrio octogonal que se estructura hacia el interior a través de ocho gajos separados por nervios que derivan a ménsulas de decoración vegetal.

En el interior se guardan varias piezas de gran valor e interés. Los retablos se elaboraron en la segunda mitad del siglo XVIII y sobre todos ellos destaca el de la Virgen de la Asunción. La singularidad de esta pieza es el empleo de unos soportes en forma de tronco de pirámide invertido. La talla de la Asunción, de excelente calidad, preside la casa central de este retablo.

En el crucero se encuentran varios retablos con una distribución similar. En el lado Sur se localiza una pieza dedicada a los santos mártires con adornos de talla rococó. La del lado Norte, con relieves de hojarasca, está presidido por una imagen de San Francisco de Asís. Diferente por su sencillez es el retablo de la Virgen del Rosario, que carece de cualquier tipo de articulación arquitectónica en beneficio de la decoración.

La dotación artística de la iglesia de la Asunción de Aisa se completa con el retablo de la Piedad, que combina columnas abalaustradas con soportes en forma de pirámide truncada (estípites). La iconografía de la pieza muestra la Virgen con el cuerpo de Cristo, acompañado por las imágenes agitadas de San Juan Evangelista y María Magdalena, que indican con sus gestos al espectador la escena central.

BORAU

SAN ADRIÁN DE SASABE

Ayuntamiento
de **BORAU**
Plaza Consistorio, 1
T 974 364 538
aytoborau@aragon.es
www.borau.es



La iglesia de San Adrián de Sasabe, se encuentra pasado el término de Borau. Se trata de un templo del s.XII, único resto conservado del antiguo monasterio en el que, según una antigua tradición, se refugiaron los obispos de Huesca tras la invasión musulmana.

La historia de la iglesia de San Adrián de Sasabe, de origen visigótico, está llena de misterios y leyendas que vinculan su emplazamiento con fuerzas telúricas. Según la leyenda, este monasterio fue una de las ubicaciones del Santo Grial en el Pirineo en su viaje a San Juan de la Peña y posteriormente a la Catedral de Valencia.

Construido en piedra sillar muy bien tallada es un edificio de planta rectangular, nave única y ábside semicilíndrico que al exterior presenta lesenas y arquillos ciegos de estilo lombardo, que apoyan en ménsulas talladas al modo jaqués. La sencilla portada, resaltada del muro y protegida por un pequeño tejaz, es de estilo jaqués, tiene arco de medio punto, capiteles tallados y una arquivolta ajedrezada que lo enmarca.

+INFO
www.borau.es

VISITAS RECOMENDADAS

Recorrer los senderos de la Fuente el Paco o realizar el tramo del Camino de Santiago hasta Canfranc Pueblo. Visitar la quesería OXORTICAL, la quesería y el rebaño Junto a las Foces de Villanúa. Pasear por el Camino Orbil y el puente peatonal sobre el río Aragón

LO MÁS TÍPICO

- Cueva de las Gúixas.
- "Subterránea" Centro de interpretación de la Cueva de las Gúixas
- Iglesia de San Esteban.
- Plaza de la Fuente de los Cuatro Caños

VILLANUA
CUEVA DE LAS GÚIXAS

Oficina de **TURISMO DE VILLANÚA**
"Subterránea" Centro de interpretación de la Cueva de las Gúixas
Camino de la Fuente, 1
22870 Villanúa (Huesca)
T 974 378 465
cuevas@villanua.net
turismo@villanua.net
www.turismovillanua.net



Con cerca de 2,5 millones de años, comenzó a formarse en el Cuaternario, y ocupada por diferentes grupos humanos desde el Neolítico hasta al menos el año 300 d. C., la cueva de Las Gúixas esconde muchos secretos en su interior. Es un destino geológico de gran interés. Es una cueva viva, tiene con un río subterráneo en su interior y espectaculares estalactitas, estalagmitas, columnas, coladas... O la Chimenea, una espectacular apertura que comunica con el exterior que era, donde según la leyenda, las brujas de Villanúa celebraban los aquelarres bajo la luz de la luna. Éste es otro foco de interés de la cueva y parte de la historia real de la localidad, ya que fueron ajusticiadas 15 mujeres acusadas de brujería durante los siglos XV y

XVI. También es un lugar de interés natural, como demuestra su clasificación con LIC, gracias a las colonias de murciélagos que la habitan. Todas estas curiosidades y más se pueden descubrir en las visitas, siempre guiadas y con reserva previa, que se realizan durante todo el año. Una ruta sorprendente por el interior de Collarada y junto al Camino de Santiago.

Más información:
www.turismovillanua.net



+ INFO



VILLANUA
FERIA DEL LIBRO



Ayuntamiento de **VILLANUA**
Camino de la Fuente, 1
22870 Villanúa
T 974 378 465
turismo@villanua.net
www.turismovillanua.net



El 21 de regresará la Feria del Libro de Villanúa. Un evento totalmente asentado en la localidad que busca acercar la cultura, la lectura y el mundo de la literatura en general a todos los públicos.

Un año más, y adaptándose a las circunstancias de Covid, la feria contará con stands de librerías y editoriales, del Valle del Aragón y otros puntos de Aragón.

Libro de viejo y usado, literatura infantil y aragonesa y cómic que desde las últimas ediciones de la feria se ha potenciado, a raíz de la colaboración de la localidad con la Asociación Aragonesa de Autores de Cómic en VillaNoir, el Festival de Género Negro de Villanúa.

Esto aderezado con presentaciones de libros, charlas y otras actividades que debido al Covid desde el año pasado se realizan Online o adaptados escrupulosamente a los protocolos establecidos.



+ INFO



VILLANUA
VELADAS NOCTURNAS DE ARTE Y NATURALEZA.
"GUIRANDANA Y EL BOSQUE"

Ayuntamiento de **VILLANUA**
Camino de la Fuente, 1
22870 Villanúa
T 974 378 465
turismo@villanua.net
www.turismovillanua.net

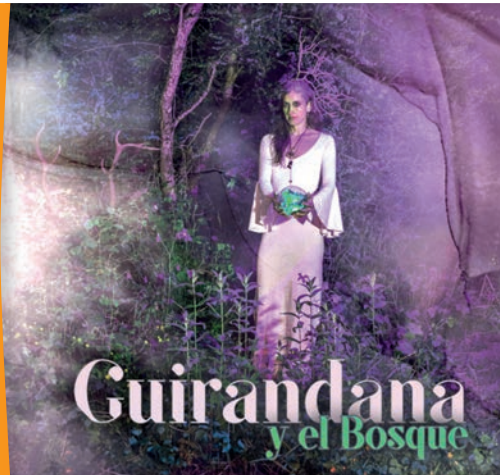

Este verano tenemos una atractiva novedad, las Veladas Nocturnas arte y naturaleza, "Guirandana y el bosque".

Las Veladas Nocturnas se celebrarán en el Ecoparque El Juncaral, los días 22, 23 y 24 y 29, 30 y 31 de julio. Serán dos pases diarios, a las 21.30 y 23.30 h., con aforo limitado a 50 personas por sesión.

Las entradas se adquieren en la web:
www.turismovillanua.net.

Se trata de un espectáculo que rememora la historia de Girandana de Lay, curandera de la localidad en el siglo XV, acusada de ser bruja y condenada a la hoguera por el juzgado de Jaca. Las representaciones artísticas serán una invocación a una visión mágica, la que pudo surgir de su relación con el mundo natural. Un itinerario por el bosque El Juncaral que estará

bañado de las intervenciones escultóricas de Nacho Arantegui, creaciones en video-proyección, video-mapping y espectáculo de luces led reactivas de Yaguar Visual y Edu Cortina. Además los días 22, 23 y 24 de julio contarán con la actuación de Sweet Chill Circus Company (circo/danza contemporáneo) & Ne@nymus (música en vivo/performance).

Los días 29, 30 y 31 de julio, danza y marionetas de viento y luz de la Compañía Cal y Canto Teatro.



+ INFO



VISITAS RECOMENDADAS

Participar en las actividades del club de las charradas "Huir por Canfranc".
Visita Canfranc Pueblo, la Torre de Aznar Palacín, el Arboretum, el CIN A' Lurte y recorre el Camino de Santiago.

LO MÁS TÍPICO

- Paseo de La Concordia.
- Paseo de los Melancólicos
- Dar un paseo hasta la Casita Blanca
- Fortaleza de Coll de Ladrones.
- Puente de los Peregrinos.
- Recreación de la Inauguración de la Estación Internacional en el mes de Julio.
- Torre de Fusilería

CANFRANC

ESTACIÓN INTERNACIONAL DE CANFRANC
Proyecto de Rehabilitación y de Reapertura del Túnel Ferroviario de Somport

Ayuntamiento de CANFRANC

Pza. del Ayuntamiento 1
22880 Canfranc Estación
T 974 373 029 / 974 373 141

turismo@canfranc.es
www.canfranc.es



El 18 de julio de 1928 se puso en marcha el tramo ferroviario entre Bedous (Francia) y Canfranc. El descarrilamiento de un tren de mercancías en el puente de l'Estanguet (Francia), el 27 de marzo de 1970, supuso la interrupción del tráfico ferroviario internacional entre Zaragoza y Pau. Veamos ahora los pasos dados para la reapertura internacional de la línea y la estación.

La conexión ferroviaria ha continuado entre Zaragoza y Canfranc durante estos años. En 1980 se interrumpió también la conexión entre Pau y Bedous y no se volvió a recuperar hasta el año 2010.

En 2016, y tras un esfuerzo de la Región de Nueva Aquitania, se amplió el tráfico entre Bedous y Oloron. Los esfuerzos por la reapertura de la línea internacional se vienen sucediendo desde los diferentes ámbitos a partir del descarrilamiento del tren en 1970. Las coordinadoras por la reapertura, CREFCO y CRELOC, han jugado un papel fundamental manteniendo viva la reivindicación entre la sociedad.

En julio del 2017 Bruselas seleccionó el proyecto de reapertura del Canfranc y, a través del Mecanismo

Conectar Europa, se le concedieron 7,5 millones para estudios previos y de obra.

En 2018 la Comisión Europea planteó triplicar la financiación destinada a proyectos como el del Canfranc, pasando del 5% del total al 15%. Se trata de una nueva oportunidad para lograr, a partir del 2020, financiación para las obras necesarias para la reapertura de la línea internacional de Canfranc y en Septiembre 2019 Canfranc consigue de nuevo 2.8 millones euros de financiación europea para la reapertura de la línea. Se confirma la voluntad conjunta de todas las partes implicadas en el proyecto para la reapertura de la línea internacional y se reafirma, una vez más, la continuidad de este esfuerzo común dejando claro que esta conexión es importante para las redes de comunicación y transporte europeas.



+INFO
ESTACION CANFRANC
Reapertura

CANFRANC

CANFRANC PUEBLO
RUTA FOTOGRAFICA

Ayuntamiento de CANFRANC

Pza. del Ayuntamiento 1
22880 Canfranc Estación
T 974 373 029 / 974 373 141

turismo@canfranc.es
www.canfranc.es



Tiene en sus manos un itinerario por la historia de Canfranc, tanto del pueblo viejo como de los Arañones o Canfranc Estación. La Diputación Provincial de Huesca y el Ayuntamiento de Canfranc ponen a su disposición una colección de 27 fotografías instaladas en paneles por la localidad, que gracias a personas particulares, fotógrafos y archivos, muestran cómo ha sido la vida en este singular municipio. El itinerario muestra fotografías inéditas en las que se observan detalles de paisajes, personas e infraestructuras en diferentes fases de la historia que permiten comparar el "ayer" y el "hoy". Esperamos que disfrute de esta vuelta al pasado que nos hace valorar debidamente lo que hoy tenemos obligación de seguir conservando.



+INFO
Canfranc
Ruta Fotográfica



CANFRANC

ESTACIÓN INTERNACIONAL DE CANFRANC
Visitas Guiadas

Ayuntamiento de CANFRANC

Pza. del Ayuntamiento 1
22880 Canfranc Estación
T 974 373 029 / 974 373 141

turismo@canfranc.es
www.canfranc.es



LA ESTACIÓN INTERNACIONAL

Visita guiada del Subterráneo y vestíbulo. Resto de la Estación en obras. Punto de inicio, plaza del Ayuntamiento 10 minutos antes de la visita.

Duración de la visita, 40 minutos.

Los niños y bebés también cuentan para el aforo

A LURTE

A LURTE es un centro localizado en Canfranc (Huesca) que desde el 2013 se ha dedicado al estudio de la nieve y los aludes mediante diferentes actividades:

- Emisión de un Boletín de peligro de aludes
- Formación en montaña invernal a través de cursos específicos
- Difusión de la información referente al estudio de la nieve, los aludes y la seguridad en montaña.

DÚO CANFRANC

Visita guiada de la Estación Internacional + Visita al Centro A LURTE. Seleccione en nuestra web de reservas online el horario de la Visita de la Estación.

Según escoja las 11 horas o las 12:45 h, la visita al Centro A Lurte será a las 13h o las 11:30h.

OPCIÓN 1:

11h Estación Internacional y 13h Centro A Lurte

OPCIÓN 2:

12:45 Estación Internacional y 11:30 h A Lurte.



+INFO VENTA ONLINE
Oficina de Turismo
T 974 373 141

JACA

EL RINCON DE LA CATEDRAL
Boliches con Chipirones

EL RINCÓN DE LA CATEDRAL
Plaza de la Catedral, 4
T +34 974 363 518
oroel@inturmark.es
www.hoteloroeljaca.com



ELABORACIÓN

Primero doramos lo chipirones y añadimos todas las verduras.

Una vez pochados le añadiremos el pimentón y le daremos vueltas para en breve añadir el brandy y el vino blanco.

Añadiremos los boliches, luego el fumet y la hoja de laurel.

Tendremos cocinando todos nuestros ingredientes una hora y media o dos para servir al final el plato a la mesa con cebollino y guindillas.

INGREDIENTES

75 GR CEBOLLA DE FUENTES,
50 GR PUERRO
50 GR PIMIENTO ROJO
100 GR CHIPIRONES LIMPIOS
CEBOLLINO - GUINDILLAS ENCURTIDAS
1 CUCHARADITA DE PIMENTÓN DE LA VERA DULCE
800 ML DE FUMET DE PESCADO O AGUA
2 DIENTES DE AJO
300 GE DE BOLICHES
10 ML BRANDY
10 ML VINO BLANCO
1 HOJA DE LAUREL
SALPIMENTAR A GUSTO
100 ML AOVE



JACA

RESTAURANTE SERRABLO
Canelones de Setas Gratinados

MESÓN SERRABLO
C/ Obispo 3, 22700
Jaca (Huesca)
T +34 974 362 418
mesonserrablo@gmail.com
www.mesonserrablo.com



El mesón Serrablo abrió sus puertas al público en el verano de 1980. Está ubicado en una casa de piedra del siglo XVII que ha pertenecido siempre a nuestra familia.

El nombre del restaurante es un homenaje a la vecina comarca de Serrablo, famosa por sus iglesias mozárabes y románicas, donde también tenemos parte de nuestras raíces.

El espacio físico, el mesón Serrablo ha pasado por varias remodelaciones y ampliaciones hasta su actual configuración.

Nos encontramos en la calle, calle del Obispo entre la catedral y la calle Mayor.

Actualmente somos un equipo de profesionales que ponen todo su saber al servicio de los que nos visitan, para que tengan un grato recuerdo de su estancia en nuestra casa, siempre con el trato personalizado con el que nos gusta atender a nuestros clientes, a los que en muchos casos conocemos desde hace tantos años.

NUESTRA CARTA

Entrantes

Croquetas de Bacalao
Ostras de Arcachon
Jamón Joselito

Ensaladas

De Pimientos y Bacalao Ahumado
De Bogavante
De Jamon de Bellota y Foie

Primeros

Crêpes de Puerros
Arroz Caldoso de Bogavante
Canelones de Setas Gratinados
Borrajita con Almejas Finas

Pescados

Lubina Salvaje a la Sal
Rape en Salsa Marinera
Cocochas de Merluza en Salsa Verde
Lomo Alto de Bacalao Gratinado

Carnes

Carrillera de Ternera al Oporto
Ciervo al Vino Tinto de Somontano
Chuletillas de Lechal a la Brasa
Estofado de Jabalí con Manzanas

Y también les ofrecemos todos los días un exquisito menu del día.

JACA

RESTAURANTE ARREBOL
El Pan Bao

RESTAURANTE EL ACEBO
Calle Echegaray 11, Jaca
T +34 974 363 410
reservas@elacebo.net
www.elacebo.net



ELABORACIÓN

Los "baos" parece que han venido para quedarse, una receta fácil de pan bao para hacerte el bocata de moda en casa.

Primero hay que preparar la masa. En un bol mezcla los ingredientes secos, la harina, la levadura desmenuzada, el impulsor, el azúcar y la sal. Añade los ingredientes líquidos, el aceite, el agua y la leche.

Mezcla con una cuchara y después amasa hasta que tengas una bola que no se te pegue a las manos ni al bol. Tapa con un paño y déjala reposar una hora o hasta que doble su volumen.

Habrà que dar forma al pan bao amasando ligeramente la bola

para desgasificarla y dividirla en 3 o 4 partes. Haz una bola con cada parte, estírala con un rodillo hasta tener un óvalo de medio centímetro de espesor y ponlo sobre un rectángulo de papel de horno. Cubre los óvalos con el paño y deja reposar media hora. Coloca los panes sobre el papel de horno en una vaporera. Pon a calentar suficiente cantidad de agua en una olla y, cuando hierva, coloca la vaporera encima durante 10 minutos. Retira la vaporera de la olla con cuidado de no quemarte y espera otros 10 minutos antes de abrirla.

Ahora solo falta elegir con qué lo quieres rellenar. Carne, pescado o simplemente de verduras

INGREDIENTES

140 GR HARINA DE TRIGO,
5 GR LEVADURA FRESCA
DE PANADERÍA,
¼ IMPULSOR (ROYAL),
CUCHARADITA
AZÚCAR, 1 CUCHARADA
SAL, 1/4 CUCHARADITA
60 ML (4 CUCHARADAS)
DE LECHE ENTERA
30 ML AGUA, (2 CUCHARADAS)
15 ML ACEITE DE GIRASOL
(1 CUCHARADA)

MÁS OFERTA GASTRONÓMICA
BODEGAS LANGA
Plaza San Pedro 5
974 360 494
www.bodegaslanga.es
bodegaslanga@gmail.com

POR UN TURISMO SEGURO PARA TODOS

Estimado visitante. Hemos preparado todo tipo de actividades y eventos para que sus estancias entre nosotros sea lo más agradable posible. Debido a la situación excepcional provocada por la COVID 19, todas las actividades y eventos que aparecen en esta publicación pueden estar sujetas a modificaciones sin previo aviso y en algunos casos el ejercicio de las mismas requiere de que tome las debidas precauciones necesarias para la seguridad sanitaria de todos. Siga siempre las recomendaciones. Por este motivo, le sugerimos que consulte siempre con los puntos de información turística o los teléfonos de organización, antes de desplazarse a realizar al actividad o visitas. Existen casos de aforo limitado y horarios muy concretos, por lo que también le recomendamos reserva previa. Gracias por su comprensión y colaboración.

JACA

RESTAURANTE COBARCHO
Farinetas Aragonesas



RESTAURANTE COBARCHO
C/ Ramiro I, 2 - 22700 JACA
T 974 363 643
info@restaurantecobarcho.com
www.restaurantecobarcho.com

Nuestra carta incorpora recetas tradicionales del Alto Aragón, en las que mantenemos la esencia; la calidad del producto y una cuidada elaboración en la cocina. Con el objetivo final de deleitar a nuestros clientes con platos y recetas tradicionales del Alto Aragón en los que desplegamos el atractivo abanico de sensaciones, colores, aromas y gustos característicos de la cocina alto aragonesa.

Nuestra carta incorpora símbolos inconfundibles como el bacalao, el pollo al chilindrón, el ternasco, el ciervo, el chuletón, las migas y por supuesto el vino, sin olvidar platos de otras regiones y nuevas propuestas.

ELABORACIÓN

Mezclamos lentamente la harina con 750cc de agua fría y lo removemos con una cuchara plana de madera hasta que quede disuelto. Ponemos a hervir otros 750cc de agua en una sartén alta o un wok. Cuando el agua está hirviendo mezclamos con el agua fría y la harina y seguimos removiendo con el agua hirviendo durante más o menos 15-20 minutos. En paralelo en una sartén plana nos podemos preparar los tostones de pan (pan del día anterior que cortaremos en cuadraditos) junto con el bacon o panceta (también cortados en cuadrados) y los dientes de ajo y los haremos hasta que queden dorados. Cuando las farinetas estén hechas, vertemos

el contenido de la sartén con el aceite y los tostones sin parar de dar vueltas y se deja cocer 5 minutos más todo junto. Emplatamos y a disfrutar de este delicioso y sencillo plato perfecto para los días de nieve.

INGREDIENTES
para 4 personas

- 4 CUCHARADAS SOPERAS DE HARINA DE TRIGO
- 2 CUCHARADAS SOPERAS DE HARINA DE MAÍZ
- MEDIA BARRA DE PAN DEL DÍA ANTERIOR
- 250GR DE BACON O PANCETA
- 5 DIENTES DE AJO
- SAL, ACEITE Y LITRO Y MEDIO DE AGUA

JACA

ARROZERÍA OROEL



ARROZERÍA OROEL
Avda. de Francia 37 Jaca
T 974 362 411

Disfruta de tus vacaciones en Jaca saboreando los platos más exquisitos que sorprenderán todos tus sentidos.

En el Restaurante Oroel reivindicamos la cocina tradicional como mejor podemos hacerlo, con una carta compuesta de arroces, paellas, potajes, guisos, asados o ragú que despiertan recuerdos familiares y nostalgia del sonido del “chup-chup”.

Nuestras paellas y arroces se preparan al momento y con los mejores productos, para ofrecer un sabor puro y un grano con la textura perfecta. Aquí podrás disfrutar también de nuestro rico

menú del día, con la cuchara como protagonista.

Nuestro restaurante cuenta con 3 salones de diferentes tamaños, así que si está planeando una celebración, seguro que podemos ofrecer la amplitud o la privacidad que está buscando. Además, adaptaremos un menú a su gusto y al de sus comensales.

Te invitamos a vivir la experiencia gastronómica del Restaurante Oroel, una fusión entre lo tradicional y lo auténtico, el dulce y el salado, la fresca y el sabor que sorprende hasta los paladares más exigentes.

NUESTRA CARTA DE ARROCES

- FIDEUA DE VERDURA
- FIDEUA DE MARISCO
- ARROZ VALENCIANO
- ARROZ NEGRO
- ARROZ CON BORRAJAS
- RISSOTO DE PULPO
- ARROZ SEÑORITO
- ARROZ PULPO Y LANGOSTINOS
- ARROZ CON BOGAVANTE

JACA

DULCES Y TRADICIÓN



Lo más Típico
Haga un recorrido “goloso” por las pastelerías de La Suiza y La Imperial...
...seguro que volverá hay más de 100 especialidades para degustar.

Jaca ha tenido y tiene una excelente repostería.

Sus maestros pas teleros han sabido mantener viva esta dulce tradición, elaborando sus productos con exquisito cuidado y autenticidad.

Las pastelerías la Suiza y La Imperial son, sin ninguna duda, el paraíso imaginado por el goloso más exigente.

Caramelos Besitos, Corazones de Jaca, Coronitas de Santa Orosia, Lazos de Jaca, Collaradas, Tronco de yema, Patatas de Jaca, Jaqueses y Condes de Jaca; son nombres curiosos para dulces deliciosos.

PASTELERÍA LA SUIZA

Sugerimos que pruebe los lazos de Jaca, gemas del pirineo, chocolates y repostería.

C/Mayor 40,
22700 Jaca (Huesca)
T 974 360 347

PASTELERÍA LA IMPERIAL

Confitería y pastelería. Especialidad en patatas de Jaca, rocas de Jaca, teclas y pastillas ansotanas.

C/Mayor 32,
22700 Jaca (Huesca)
T 974 360 199



CASTIELLO DE JACA

RESTAURANTE EL MESÓN DE CASTIELLO

Solomillo de ciervo a la pimienta verde

Lo más Típico

Recorrer a pie los diferentes tramos desde el parador de Oroel hasta la cima del monte.



EL RESTAURANTE

Además de los completos menús del día, el Mesón de Castiello les ofrece una cuidada carta, en la que destacan nuestras especialidades:

- Ternasco de Aragón al horno de leña.
- Carnes asadas.
- Migas.
- Adobos especiales de la casa hechos al estilo de la abuela.
- Menú del día
- Menú aragonés
- Menú de temporada

Y en nuestra cafetería también se pueden degustar tostadas, ensaladas, platos combinados,

almuerzos y meriendas. Además el Mesón de Castiello pone a su disposición su comedor con capacidad para 120-180 comensales, donde podrá celebrar sus banquetes o reuniones familiares o de trabajo. El Restaurante dispone de una terraza exterior con césped que en primavera, verano y otoño es seguramente la mejor opción para comer, tomar unas cervezas o comer algun plato ligero por la noche.

El Restaurante Mesón de Castiello, situado en la localidad de Castiello de Jaca (en pleno Valle del río Aragón y en el

Camino de Santiago), es un punto de partida excelente para programar sus visitas al Pirineo aragonés y las estaciones de esquí de Astún, Candanchú y es un lugar donde el comer se convierte en arte.



AISA

TERNERA DEL VALLE DE AISA, CARNE DE CALIDAD

Ahora nueva tienda en Jaca en la calle del Obispo.

TERNERA VALLE DE AISA

C/ Hortazo s/n,
22860 Aisa (Huesca)
T +34 620 60 93 57

contacto@terneravalledeaisa.es
www.terneravalledeaisa.es



Abierto a través del río Estarrún, afluente del Aragón, se inserta en una amplia banda de suelos pardos calizos forestales sobre flysch eoceno.

Sus bosques y su ganado, apoyados por la agricultura continúan centrando su principal actividad económica. El municipio de Aisa está formado por Aisa, Esposa y Sinués así como la estación de esquí de Candanchú.

El Pico de Aspe, la Llana de la Garganta y la Llana del Bozo forman el reconocible perfil montañoso del Valle, un lugar idílico dónde tenemos la fortuna de poder vivir y trabajar.

Nuestro ganado, vacas de la raza autóctona "parda de montaña", pasa más de seis meses al año en libertad, pastando en los montes de Aisa y alimentándose de forma natural.

Durante el invierno, se encuentran en nuestra explotación de Aisa. Inicialmente en los campos

de su entorno y, finalmente, estabuladas cuando las condiciones climáticas así lo requieren.

Para nosotros el bienestar de nuestro ganado es prioritario y gracias a tratarse de una explotación familiar podemos criar a nuestros terneros destinados directamente al consumidor, respetando su crecimiento y manera natural.

Al final de la primavera, nuestras vacas y terneros parten en trashumancia a las zonas altas del valle, en pleno Pirineo. Más de 100 años avalan nuestra experiencia y la calidad de nuestra carne.



VISITA NUESTRA TIENDA ONLINE

BORAU

XII JORNADAS AMBIENTALES Y MICOLÓGICAS DE BORAU

Ayuntamiento de BORAU

Plaza Consistorio, 1
T 974 364 538

aytoborau@aragon.es
www.borau.es



Un año más la Asociación Cacaileo vuelve a celebrar sus tradicionales jornadas micológicas y ambientales en el precioso entorno de Borau cumpliendo doce ediciones de este evento que ya es un clásico dentro de las experiencias entorno a la Educación Ambiental en la Jacetania.

Debido a la excepcional situación que estamos viviendo, hemos decidido aunar fuerzas y celebrar al mismo tiempo las Jornadas de Recreación en las sendas de Borau creando un programa de actividades, charlas, talleres y mercado de artesanos en un ambiente cercano y cumpliendo todas las medidas de seguridad establecidas para que la divulgación y el disfrute estén garantizados en unas jornadas atípicas pero en un entorno seguro.

Queremos recordar que toda la participación en cualquiera de las actividades planteadas, estará sujeta a inscripción previa (con un máximo de 15

participantes) por lo que necesitaremos recibir vía e-mail los datos personales (Nombre, apellido, edad, DNI + la actividad a la que desea sumarse) para así recibir confirmación de la asistencia al evento.

El e-mail de contacto es info@ojospirenaicos.es; y cualquier duda respecto al evento se puede resolver el número de teléfono 643 06 42 04 o vía washapp.



+INFO

Ya que debido a la excepcional situación el programa esta pendiente de confirmación, visita nuestra web www.borau.es y descarga el programa.

VISITAS RECOMENDADAS

Recorrer los senderos de la Fuente el Paco o realizar el tramo del Camino de Santiago hasta Canfranc Pueblo. Visitar la quesería OXORTICAL, la quesería y el rebaño Junto a las Foces de Villanúa. Pasear por el Camino Orbil y el puente peatonal sobre el río Aragón

LO MÁS TÍPICO

- Cueva de las Güixas.
- "Subterránea" Centro de interpretación de la Cueva de las Güixas
- Iglesia de San Esteban.
- Plaza de la Fuente de los Cuatro Caños

VILLANUA

GASTROESPACIO



GASTROESPACIO VILLANÚA
Plaza Marrasán
Villanúa
T 974 378 465
www.turismovillanua.net

El Gastroespacio de Villanúa es un centro de referencia y formación para profesionales y aficionados al mundo de la gastronomía, y un espacio de apoyo y dinamización de la gastroindustria local y sus productos. Ubicado en el Antiguo Salón de Villanúa, ya estamos preparando actividades de verano para todas las edades e intereses, siempre a través de sesiones teórico-prácticas y show-cooking:

talleres, demostraciones, presentaciones de productos, degustaciones, sesiones de maridaje, actividades infantiles, talleres formativos... Todas ellas con el objetivo de acercar y promover la gastronomía y la restauración al público en general.

Más información:
www.turismovillanua.net



+ INFO



VILLANUA

OVAPISCIS



Ayuntamiento de VILLANUA
Camino de la Fuente, 1
22870 Villanúa
T 974 378 465
turismo@villanua.net
www.turismovillanua.net

Ovapiscis en la piscifactoría de Villanúa. Cría truchas y se ha consolidado en un referente en la producción de huevos que exporta a medio mundo. La gran pureza del agua del río Aragón y los Rigales, la alta calidad del producto y una excelente gestión, basada en un exhaustivo control de la producción, ha llevado a Ovapiscis a convertirse en líder en el sector, con más e 90 millones de huevos de trucha embrionados que

salen de estas instalaciones y llegan a 25 países, principalmente europeos, pero también Ecuador, China o Irán. Es la primera productora europea de huevos de trucha arco iris, y la única instalación que se dedica a la producción para la reproducción en Aragón.



+ INFO



VILLANUA

FERIA DE ARTE, ARTESANÍA Y RECICLAJE



Ayuntamiento de VILLANUA
Camino de la Fuente, 1
22870 Villanúa
T 974 378 465
turismo@villanua.net
www.turismovillanua.net

Los días 7 y 8 de agosto, Villanúa tiene una cita con la artesanía en su sentido más amplio. La Feria de Arte y Artesanía, y también del Reciclaje, ofrece la oportunidad de conocer los antiguos oficios y el fruto de su trabajo, pero también los productos de gastronomía artesana que se elaboran en la zona y en otros puntos del Pirineo, principalmente, siempre basados en la calidad y en el cuidado de su elaboración. El Casco Antiguo de Villanúa acoge durante un fin de semana esta Feria en la que se puede encontrar una amplia y selecta oferta gastronómica: quesos, embutidos y patés, encurtidos y conservas, vinos y

licores, infusiones, mermeladas, hongos y setas, chocolate, miel o cervezas artesanas, entre otras, que se completan con artesanía y antiguos oficios, pintura, fotografía y otros productos de arte, elaborados con reciclaje, y actividades y talleres para todos.



+ INFO



VISITAS RECOMENDADAS

Participar en las actividades del club de las charradas "Huir por Canfranc".
Visita Canfranc Pueblo, la Torre de Aznar Palacín, el Arboretrum, el CIN A' Lurte y recorre el Camino de Santiago.

LO MÁS TÍPICO

- Paseo de La Concordia.
- Paseo de los Melancólicos
- Dar un paseo hasta la Casita Blanca
- Fortaleza de Coll de Ladrones.
- Puente de los Peregrinos.
- Recreación de la Inauguración de la Estación Internacional en el mes de Julio.
- Torre de Fusilería

CANFRANC
RESTAURANTE EL BOJ

SANTA CRISTINA PETIT SPA
Carretera a Candanchú-Astún
(N330a km. 669)
Canfranc-Estación
T +34 974 373 300
info@santacristina.es
www.santacristina.es



El edificio de montaña que hoy alberga al **HOTEL SANTA CRISTINA** fue construido a finales del siglo XIX como Aduana del Cuerpo de Carabineros, a 1.300 metros de altitud y a 5 Km. del Col de Somport, paso fronterizo a Francia por el Pirineo aragonés.

Santa Cristina es un lugar privilegiado en el corazón del Pirineo para todos los que buscan placeres y experiencias únicos, donde la naturaleza y la calidad conviven en perfecta armonía. Un lugar pensado para que el viajero sienta esa tranquilidad y serenidad que da la naturaleza desde el primer momento.

El **RESTAURANTE EL BOJ** ofrece una cocina natural de temporada con especial atención al producto del Pirineo y Aragonés con un toque actual, buena selección de vinos, recetas vegetarianas y vistas únicas al bosque de boj y a la montañas desde nuestra terraza panorámica.

MENÚ DEL DÍA / Restaurante El BOJ
Varía diariamente e incluye un primero, un segundo y postre a elegir (bebidas no incluidas)
21,00 euros / persona

RELAX & FOOD / Restaurante El BOJ
45 minutos acceso Petit Spa + Menú del día j Adultos **29,50 euros / persona**

Disfrute con las sugerencias del chef (fines de semana y festivos).
Plato infantil desde **9,50 euros** (plato infantil)

Precios IVA incluido / Wifi gratuito.
Sala de juegos infantil.



Reserva mesa a través de
info@santacristina.es
llamando al 974 373 300
Whatsapp 686 285 283
o desde online

CANFRANC
VILLA ANAYET
RESTAURANTE LA ESTACIÓN

HOTEL REAL VILLA ANAYET
Plaza Aragón, 8,
22880 Canfranc-Estación
Central de Reservas: (+34) 900 900 514.
Recepción: (+34) 974 373 146
recepcion@hotelrealvillaanayet.com
www.hotelrealvillaanayet.com



El restaurante la Estación ocupa parte de la planta baja del Hotel & Spa Real Villa Anayet con cabida para cien comensales, nos ofrece la posibilidad de disfrutar de una agradable comida al abrigo de su gran asador tradicional.

Cuidamos mucho la variedad y la calidad de cada plato que servimos. Tanto es así, que nuestro menú y carta varían frecuentemente para ofrecer los mejores productos de temporada. Convierte el comer en un auténtico placer.

El local inaugurado en el verano de 2016, ofrece cocina tradicional con toques de modernidad aprovechando los productos de la zona destacando nuestras excelentes carnes, salazones y productos de la huerta.

Y a la hora del desayuno, como no podía ser menos, encontrarás propuestas capaces de contentar tanto a los amantes del dulce como

a aquellos que prefieren los platos salado para comenzar con el pie derecho el día: embutidos, huevos, revueltos, cereales, fruta...



+INFO



CANFRANC
ACOMSEJA / Olla Jacetana

PROMUEVE
ACOMSEJA
ASOCIACIÓN DE EMPRESARIOS Y SERVICIOS DE LA JACETANA
www.acomseja.com



Ayuntamiento de CANFRANC
Pza. del Ayuntamiento 1, 22880
Canfranc Estación
T 974 373 029 / 974 373 141
turismo@canfranc.es
www.canfranc.es



Este plato es una referencia gastronómica de la comarca, basada en las ollas ancestrales de nuestros valles y elaborada con productos del país. Los ingredientes principales son boliches, costilla de cerdo y verdura, luego cada establecimiento completa el plato según su gusto o filosofía, lo que nos permite saborear diferentes creaciones gastronómicas.

El formato también lo dará el plato donde se sirva. La vajilla está diseñada y elaborada por Miguel Castejón, alfarero de nuestra comarca y residente en Sta. Cruz de la Serós de la empresa Embarrarte. Los motivos que aparecen en el mismo son, el ajedrezado Jaqués como muestra de nuestro patrimonio cultural, una hexafolia como símbolo de la mitología pirenaica y el nombre de Olla Jacetana para su ubicación en el territorio. Los colores son azul y blanco como la vajilla que existía en el Monasterio de San Juan de la Peña.

Esta delicia gastronómica la podrás encontrar en esto Restaurantes:

Jaca
La Cadiera,
La Cocina Casa
de Comidas,
Lilium,
La Fragua,
Biarritz,
El Portón,
Jaqués,
Las 3 Ranas,
Serrablo,
Dulce y Salado

Astún
Tito Paco

Canfranc
Universo,
La Brasa

Villanúa
La Estrella,
Casa José (Viñau),
Monte Lierde

Borau
El Lubierre
Castiello de Jaca
El Mesón,
Casa Pío,
Albergue Villanovilla

Santa Cruz de la Serós
Santa Cruz,
Casa L'Ojalatero,
O Fogaril

Experiencias de Turismo de Deporte Activo



POR UN TURISMO SEGURO PARA TODOS

Estimado visitante. Hemos preparado todo tipo de actividades y eventos para que su estancia entre nosotros sea lo más agradable posible. Debido a la situación excepcional provocada por la COVID 19, todas las actividades y eventos que parecen en esta publicación pueden estar sujetas a modificaciones sin previo aviso y en algunos casos el ejercicio de las mismas requiere de que tome las debidas precauciones necesarias para la seguridad sanitaria de todos. Siga siempre las recomendaciones. Por este motivo, le sugerimos que consulte siempre con los puntos de información turística o los teléfonos de organización, antes de desplazarse a realizar al actividad o visitas. Existen casos de aforo limitado y horarios muy concretos, por lo que también le recomendamos reserva previa. Gracias por su comprensión y colaboración.

JACA

NORDIK WALKING

ARAGON AVENTURA
AA TREKKING Y EXPEDICIONES
PIRINEO ARAGONÉS

C/ Los Pastores, 12, 22700 Jaca
T 00 34 974362996
T00 34 629437669

informa@aragonaventura.es
www.aragonaventura.es



Foto ARAGON AVENTURA

¿QUÉ ES NORDIK WALKING?

Se trata de caminar con bastones especiales con una técnica determinada que hay que aprender. Este movimiento presenta enormes ventajas comparado con el senderismo y otras actividades deportivas similares.

Con el Nordic Walking se mueven sincronizadamente 600 músculos aproximadamente (el 90% de nuestro cuerpo) y al utilizar los brazos para apoyar en nuestro desplazamiento, las articulaciones inferiores se ven liberadas de una parte importante de sobrecarga, siendo más efectivo que caminar. Además, aumentamos enormemente el suministro de oxígeno a todo el cuerpo y reforzamos nuestro sistema inmunológico.

Se practica al aire libre y en compañía, lo que hace que sea una actividad divertida.

El Nordic Walking es una actividad que la puede

practicar todo el mundo. Esta actividad proviene de Finlandia donde los esquiadores de fondo lo utilizaban para su entrenamiento de verano. En 1997 se desarrolla la técnica creándose lo que ahora denominamos Nordic Walking.

Actualmente lo practican diez millones de personas en todo el mundo. En España es una actividad prácticamente desconocida, pero que seguro pronto tendrá muchos adeptos.

EQUIPAMIENTO

Unos bastones de fibra de vidrio y carbono, también los hay de aluminio, unas zapatillas deportivas y ropa cómoda. Hay diferentes medidas, dependiendo de la altura de la persona que lo practica, como regla general es la altura multiplicada por 0,66 cm.

JACA

FIESTAS Y ROMERIAS
Visita Jaca



+INFO
www.visitjaca.es

Oficina de Turismo de JACA
Plaza de San Pedro 11-13
22700 JACA
T 974 360 098

oficinaturismo@aytojaca.es
www.jaca.es
www.valledelaragon.com



Jaca es conocida por sus fiestas, festivales, romerías, celebraciones y fiestas patronales, fiestas religiosas, paganas o históricas que se celebran a lo largo del año, de las cuales muchas de ellas son centenarias y de gran repercusión. Un sinfín de alternativas para conocer mejor la cultura de este territorio pirenaico aunando naturaleza e historia.

SEMANA SANTA

La Semana Santa de Jaca es una de las tradiciones religiosas y culturales más arraigadas de la ciudad. De hecho, la primera hermandad, la de "Nuestra Señora de la Piedad y Descendimiento", fue fundada en 1734.

PRIMER VIERNES DE MAYO

El Primer Viernes de Mayo es, sin duda, la fiesta que mejor transmite el fervor de un pueblo. Dice la leyenda que en el año 758 un ejército musulmán intentó conquistar Jaca. Los jacetanos dirigidos por el conde Aznar Galíndez lucharon desesperadamente por evitar la derrota.

FIESTAS PATRONALES SANTA OROSIA Y SAN PEDRO

A finales de junio Jaca se viste de gala para celebrar sus fiestas patronales. Santa Orosia y San Pedro son los dos patronos de la localidad. Las fiestas comienzan el día 23 con la hoguera de San Juan, celebrando el solsticio de verano como en tantas localidades de nuestra geografía.

ROMERIA DEL VOTO A SAN INDALECIO

Cada año a mediados de junio se celebra la Romería en honor a San Indalecio en San Juan de la Peña, con una tradición de ocho siglos, participando más de 50 pueblos de la Jacetania, incluidos los 31 pueblos de Jaca.

JACA

SERVICIO MUNICIPAL
DE DEPORTE



SERVICIO MUNICIPAL
DE DEPORTES DE JACA

C/ Olimpia nº4. C.P. 22700 Jaca.
T 974 355 306 / 974 355 305

informaciondeportes@aytojaca.es
www.deportesjaca.es



Jaca es uno de los núcleos principales de actividad deportiva del Pirineo. Gracias a su tradición deportiva y a su emplazamiento privilegiado en el corazón del Pirineo Occidental, es referente sobretodo en deportes de invierno y en organización de grandes acontecimientos deportivos.

En la actualidad cuenta con la mejor infraestructura de instalaciones deportivas de la zona Pirenaica, destacando su Pabellón de Hielo, único de España con 2 pistas de hielo y el Centro de Piscinas & Spa & Fitness de 5.000 m2.

Esta dotación de infraestructuras se completa con una pista de atletismo de 200 m de cuerda, un campo de fútbol de hierba natural, un campo de hierba artificial de fútbol 7, dos pistas de tenis, dos pistas de paddel, tres polideportivos cubiertos, un rocodromo, un frontón cubierto, una pista de patinaje sobre ruedas, una piscina de verano y

varios espacios urbanos adecuados para la práctica deportiva.

En la actualidad Jaca tiene a 26 asociaciones y clubes deportivos activos, que acogen a todo tipo de modalidades deportivas. Desde deportes tradicionales en la zona como el fútbol, baloncesto, esquí, hockey hielo y patinaje artístico, hasta clubes de otras disciplinas como Tiro con Arco, Escalada, Tenis, Rugby y Ciclismo.



+INFO
www.deportesjaca.es



Experiencias de Turismo de Deporte Activo



VISITAS RECOMENDADAS

Recorrer a pie los diferentes tramos desde el parador de Oroel hasta la cima del monte. Ver las puestas de sol desde el Paseo de la Cantera.

LO MÁS TÍPICO

- Iglesia del Carmen
- Iglesia de San Salvador
- Mº de las Benedictinas
- Sepulcro de Doña Sancha
- Fuerte de Rapián

- Casa Consistorial
- Edificios Modernistas
- Ermita de Sarsa
- Visitas guiadas
- La Ciudadela

JACA

FITNESS EN JACA
ELIGE TU FORMA DE CUIDARTE

SERVICIO MUNICIPAL DE DEPORTES DE JACA

C/ Olimpia nº4. C.P. 22700 Jaca.
T 974 355 306 / 974 355 305

informaciondeportes@aytojaca.es
www.deportesjaca.es



CUÍDATE POR DENTRO Y BRILLARÁS POR FUERA.

Tenemos al mejor equipo de profesionales de la actividad física y de la salud a tu servicio que te asesorarán, acompañarán y te ayudarán a realizar el cambio de estilo de vida saludable que necesitas o que andabas buscando.

Ven al SMD de Jaca y combina el trabajo de los wellness de las actividades dirigidas con las clases de ejercicio acuático colectivos obteniendo los mejores resultados.

Además en la sala fitness trabajamos con un sistema informático de entrenamiento altamente personalizado único en la zona que se ajustará al milímetro al objetivo que te propongamos y con su app te acompañará allá donde quieras.

Wellness Ritmo

Para los que buscan diversión, ritmo y complejidad de movimientos.

Wellness Línea

Para los que buscan controlar su línea. Sesiones con fundamento aeróbico.

Wellness Tono

Para aquellos que quieren tonificar aprovechando al máximo su tiempo.

Wellness Equilibrio

Trabajo corporal integral y funcional combinados con ejercicios de respiración.



+INFO
www.deportesjaca.es

JACA

JACA INDOOR CLIMBING
LA SALA DE BOULDER
MÁS GRANDE DE ESPAÑA

INDOORWALL Climbing Centres JACA

Calle Río Lubierre 22700 Jaca
Teléfono: +34 974 389 117

jaca@indoorwall.com
www.indoorwall.com



Foto JACA INDOOR CLIMBING

La sala de Boulder de Indoorwall Climbing Centers de Jaca, la base de operaciones de muchos deportistas que habitan o visitan el Pirineo aragonés, será la más grande de España. El centro deportivo ofrece más de 1500m2 dedicados a la escalada, en la sala de boulder más grande de España.

Con la experiencia y conocimiento, en lo que a centros deportivos de escalada se refiere, los centros Indoorwall se convierten en espacios fantásticos, con espectaculares zonas de escalada y de ocio diseñadas, basándose en las últimas y futuras tendencias y con el objetivo de revolucionar e innovar en todos los campos.

Cuenta con una zona infantil donde se pueden celebrar cumpleaños y realizar un gran número de actividades así como eventos deportivos para los más pequeños.

Desde la cafetería restaurante contemplaremos los avances de nuestros hijos, o simplemente aprovecharemos para descansar después de nuestro entrenamiento.

El rocodromo es ideal para todos los públicos, tanto pequeños como mayores, y estará equipado para todos los niveles, desde principiantes a expertos escaladores y además, se ha diseñado una innovadora zona para realizar maniobras de cursos y rescates.



+INFO
www.indoorwall.com

JACA

AQUÍ NACE EL REINO DE ARAGÓN
Visita Jaca



+INFO
www.visitjaca.es

Oficina de Turismo de JACA

Plaza de San Pedro 11-13
22700 JACA

T 974 360 098
oficinaturismo@aytojaca.es
www.jaca.es
www.valledelaragon.com



JACA

Jaca es una ciudad única que impresiona a cuantos se acercan a visitarla.

Su situación estratégica al pie de los Pirineos, rodeada de altas y nevadas montañas, su atmósfera limpia y soleada y su importante legado cultural, consecuencia de sus más de dos mil años de historia han convertido a Jaca en una ciudad con vocación internacional y en un destino turístico de primer orden.

La ciudad es sinónimo de deporte como lo es de montaña, de nieve y de hielo. Su dilatada vocación deportiva no es casual, más bien el resultado natural de una ubicación privilegiada en las faldas de la cordillera pirenaica.

En medio de un escenario inigualable de grandes picos, caudalosos ríos y hermosos senderos, Jaca es el punto de partida ideal para sugerentes encuentros con una naturaleza que ofrece posibilidades ilimitadas.

La centralidad de Jaca y sus excelentes instalaciones deportivas han convertido a la ciudad en uno de los principales referentes de Aragón, reforzado con la actividad de sus numerosos clubes y la arraigada cultura deportiva de sus ciudadanos.

Además de los deportes de sala, el entorno de Jaca permite desplegar otro amplio abanico de actividades relacionadas con la naturaleza y la nieve.

La montaña pirenaica es un escenario de lujo para el esquí, el senderismo, la escalada, el barranquismo, las rutas a caballo, la bicicleta de montaña y el cicloturismo, el golf, el vuelo sin motor y cualquiera de las nuevas manifestaciones de ocio relacionadas con los deportes de aventura. En el entorno de Jaca las posibilidades de ocio son realmente inagotables.



VISITAS RECOMENDADAS

El paseante podrá caminar por sendas o caminos. El montañero disfrutará en los puertos, podrá ascender al Aspe, y cruzar a los valles próximos. Lugar para practicar vuelo en parapente o recoletoletar setas.

AISA LO MÁS TÍPICO

- Área recreativa Santa Juliana
- Paseos por el circo de Igüer
- Caminar por los senderos
- Sepulcro de Doña Sancha
- Tradición ganadera

BORAU LO MÁS TÍPICO

- San Adrián de Sasabe
- Gruta helada de Lecherines
- Ruta al Cubilar de las Vacas
- Ruta al barranco del Calcil
- Ruta al Aljibe de Grosin

CASTIELLO DE JACA

EXCURSIÓN AL VALLE DE LA GARCIPOLLERA CON PIC-NIC EN SANTA MARÍA DE IGUACEL

+INFO



www.valledelaragon.com



Siéntese en la pradera, contemple las maravillas del lugar y después tome su pic -nic; disfrute del silencio, la magia y de la Naturaleza.

Subiendo por el Valle del Aragón, en dirección a Francia, a la altura de Castiello de Jaca, nos desviaremos a la derecha para acceder por un puente al mágico Valle de la Garcipollera. Una pista forestal salpicada por las ruinas de aldeas abandonadas nos introduce en el valle. A unos 5 km del pueblo de Villanovilla y rodeada de pinos junto al río, se alza en una verde pradera la Iglesia de Santa María de Iguacel. Sus orígenes se remontan a la primera mitad del siglo XI, cuando el conde Galindo ordenó su construcción. Unos años más tarde, en 1072, el conde Sancho Galíndez y su esposa Doña Urraca, siguiendo los nuevos patrones planteados en la Catedral de Jaca, inician la gran reforma del templo con la intención de adaptar su decoración a las nuevas corrientes del románico, que llegaban del otro lado del Pirineo.

Ocho años más tarde los condes donan la iglesia al cenobio de San Juan de la Peña, convirtiendo la iglesia en priorato dependiente de la abadía benedictina.

Estableciéndose los monjes definitivamente en San Juan de la Peña a principios del siglo XII, el edificio es ocupado por una pequeña comunidad de monjas cistercienses que permanecen aquí hasta 1212, momento en el que se trasladan a Cambón y más tarde al convento de Santa Lucía en Zaragoza, donde siguen hoy en día.

La última gran reforma que se llevó a cabo tuvo lugar en el año 1850; afectó a los paramentos interiores, y muros. Una vez eliminado el enlucido a raíz de una restauración efectuada en el año 1976, salieron a la luz frescos góticos de finales del siglo XV. LA talla de la virgen de Iguacel se custodia en el Museo Diocesano de la Catedral de San Pedro en Jaca.

- Acceso al Monumento solo con vehículo 4x4.
- Otros vehículos aparcamiento al inicio de la excursión situado a unos 2KM del Monumento.
- Esta prohibido hacer fuego.
- No deje desperdicios y llévese siempre la basura que haya generado.

AISA

PARAPENTE PARA TODOS



Ayuntamiento de AISA

Pl. Ramón y Cajal, 2
22860 AISA
tel. 974 364 679

aytoaisa@aytoaisa.com
www.aytoaisa.com



Los deportistas disfrutarán con el parapente en el centro del valle que combina con armonía lo abrupto y bravío de sus puertos con la suavidad llena de matices y colores del valle y en el podremos ver el más antiguo de los dólmeneos del Pirineo, la preciosa Iglesia gótica de Sinués, llena de encanto y, palpar los orígenes de Aragón en los restos de la ermita donde se educó Alfonso I el Batallador.

El núcleo de Aisa destaca por el excelente e inconfundible estilo de la arquitectura popular de montaña. Tejados de pizarra, bellas chimeneas y fachadas con la piedra cara vista se reproducen con agradable armonía a lo largo del casco urbano.

En todo el valle se conservan tradiciones y costumbres ancestrales que forman parte de la historia de sus gentes y que conviven con los nuevos modelos de desarrollo. Pero también el amante de la naturaleza se verá satisfecho, ya que podrá disfrutar de los bosques de pinos, quejigos

y hayas, los prados, la propia huerta junto al río y un sin número de pájaros, jabalíes o corzos. Todo el valle sembrado, además, de fuentes de agua fresca y pura. Cuenta con merenderos, el polideportivo de Santa Juliana y un albergue. Si después de estos paseos se le ha despertado el apetito podrá reponer fuerzas comiendo en la fonda Igüer y descansar en sus acogedoras habitaciones. Le auguramos una estancia grata y plenamente satisfactoria propiciada por la siempre desinteresada amabilidad de los habitantes del valle.

+INFO

www.echovuelo.org

RESERVAS DE VUELO EN PARAPENTE Y CLASES
T 625 669 925

AISA

CUCURUZUELO MESOLA DESDE EL COLLADO DE LA LOMA DE AISA

Ayuntamiento de AISA

Pl. Ramón y Cajal, 2
22860 AISA
tel. 974 364 679

aytoaisa@aytoaisa.com
www.aytoaisa.com

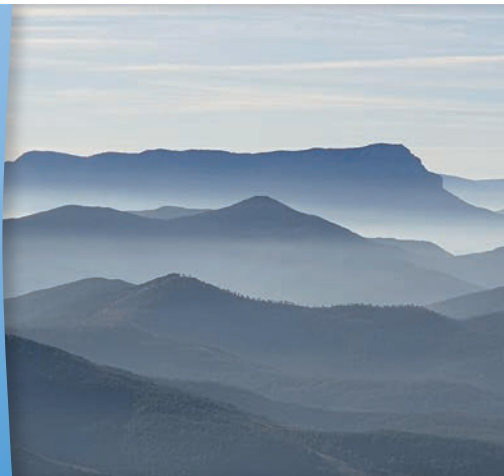

La ruta inicia en refugio de Loma de Aisa a 1225 metros de altitud que es punto más alto de la carretera que une Aisa y Jasa.

Empezamos subiendo por la divisoria de los valles de Aisa y Jasa siguiendo el vallado de pinchos a través de un bosque de pinos. En la parte superior del bosque resulta más difícil seguir el sendero pero no supone mayor problema.

Subida a la cima Cucuruzuelo, 1972 metros, vértice geodésico. Se continua por la loma de la sierra de la Estiva pasando por una cima sin nombre que tiene una altura de 1991 metros.

Corto descenso a un collado previo el ascenso al Mesola. Subida a Mesola, 2177 metros, por un tramo rocoso y más directo sin complicaciones.

Bajada dando un breve rodeo por una zona más cómoda y vuelta hacia el Pico Cucuruzuelo y seguimos bajando por pistas pasando por el

“acaloradero de vacas”, Fuente Nueva, Plano Mayor, Refugio las Vacías, hasta llegar a un lugar conocido como “Loma de Cotín” donde se hace un cambio de sentido con dos alternativas similares para enlazar con la subida inicial optar por la pista más amplia. Final en el Collado donde se encuentra el Refugio de la Loma de Aisa.

ITINERARIO

Desnivel	1.002 m
Kilómetros	16,80 Km
Dificultad	Fácil
Tiempo	6h 10'
Ruta Circular	

LO MÁS TÍPICO ARATORES

- Área recreativa Santa Juliana
- Paseos por el circo de Igüer
- Caminar por los senderos
- Sepulcro de Doña Sancha
- Tradición ganadera

LO MÁS TÍPICO BORAU

- San Adrián de Sasabe
- Gruta helada de Lecherines
- Ruta al Cubilar de las Vacas
- Ruta al barranco del Calcil
- Ruta al Aljibe de Grosin

ARATORES

MIRADOR PANORAMICO
ADAPTADO

Oficina de Turismo de JACA
Plaza de San Pedro 11-13
22700 JACA
T 974 360 098
oficinaturismo@aytojaca.es
www.jaca.es
www.valledelaragon.com



DOMINA CON LA VISTA EL VALLE DEL ARAGÓN

El mirador, a escasos metros del núcleo de Aratotes, domina panorámicamente el valle del Aragón entre Castiello de Jaca y Villanúa, teniendo como fondo la gran mole de Collarada.

Ambiente de montaña, sombreado por la existencia de pinos en el recinto. Ubicado a la misma entrada de la localidad de Aratotes, el nuevo mirador accesible ofrece al visitante el mobiliario, el equipamiento y la señalización necesaria para su uso por parte de toda clase de público

El espacio se enmarca dentro del proyecto "Senderos para todos", en el que se presentan infraestructuras adaptadas en especial a los "colectivos de discapacitados", a los que acerca la naturaleza del Pirineo.

Situado en un pequeño llano, al pie de la sierra de los Ángeles, el pueblo de Aratotes y su mirador se convierten en una atalaya perfecta para contemplar la poderosa naturaleza del valle del Aragón, incluyendo unas magníficas vistas del pico Collarada (2.883 metros) y al fondo, Villanúa.



+INFO

BORAU

VUELO LIBRE



MÁS RUTAS

Ayuntamiento de BORAU
Plaza Consistorio, 1
T 974 364 538
aytoborau@aragon.es
www.borau.es



La zona de vuelo de la Val d'Echo es una zona típica de vuelo de montaña. Las mejores condiciones meteorológicas para volar coinciden con vientos de componente W y S.

Las mejores épocas de vuelo son la Primavera y el Otoño, y los periodos veraniegos cercanos a estas dos estaciones. El verano es muy irregular, y la formación de tormentas y grandes desarrollos a veces impiden realizar grandes vuelos.

El aire denso y los vientos de componente Oeste, dominantes durante casi todo el invierno, permiten hacer vuelos invernales con buenos apoyos dinámicos en todo el Valle.

ECHOVUELO.ORG REALIZA TALLERES

Toma de contacto / Consiste en conocer el material de vuelo, aprender a manejar la vela en el suelo, sentir las reacciones del parapente para conocer la sensación de sustentación.

Si en la jornada acompañan las condiciones, podrás disfrutar de un vuelo biplaza pedagógico con un piloto de la Asociación.

Aprovecha la oportunidad de volar de forma guiada y pilotando tu mismo el parapente durante parte del vuelo.

+INFO
www.echovuelo.org

RESERVAS DE VUELO EN PARAPENTE Y CLASES
625 669 925

BORAU

RUTA CIRCULAR CUBILAR
DE LAS VACAS



+INFO
PRECIOS
Y TARIFAS

OJOS PIRENAICOS
Plaza Consistorio, 1
M 643 064 204 / 630 717 936
info@ojospirenaicos.es
www.ojospirenaicos.es



Esta ruta circular nos permite adentrarnos en los bosques del Valle de Borau desde uno de sus puntos más mágicos y escondidos: La ermita de San Adrián de Sasabe, donde encontraremos los carteles direccionales de la Red Natural de Aragón señalizando el inicio y final del recorrido de la misma.

Este lugar, fundado a finales del siglo IX, sirvió de sede al primer obispo del condado de Aragón y todo lo que queda en la actualidad es la iglesia románica, originaria del siglo XII, pero a sus alrededores y en este cruce de barrancos tan especial, es seguro que queden ruinas enterradas de un antiguo monasterio.

El camino inicial discurre por una pista forestal que accede a antiguos campos de labranza y ganaderos, hasta que abandonamos la misma para adentrarnos junto al barranco del Calcil durante un kilómetro aproximadamente disfrutando de la sombra y los antiguos muros de arenisca que

decoran el agradable sendero y nos muestra todo el verdor y los recursos naturales de los que más adelante hablaremos para mejorar nuestro paseo por esta ruta.

ITINERARIO

Desnivel **495 m**
Kilómetros **7,90 Km**
Dificultad **Fácil**
Tiempo **3h 45'**
Ruta Circular



Mira
el video

VISITAS RECOMENDADAS

Recorrer los senderos de la Fuente el Paco o realizar el tramo del Camino de Santiago hasta Canfranc Pueblo. Visitar la quesería OXORTICAL, la quesería y el rebaño Junto a las Foces de Villanúa. Pasear por el Camino Orbil y el puente peatonal sobre el río Aragón

LO MÁS TÍPICO

- Cueva de las Güixas.
- "Subterránea" Centro de interpretación de la Cueva de las Güixas
- Iglesia de San Esteban.
- Plaza de la Fuente de los Cuatro Caños

VILLANUA
PUMP-TRACK



Ayuntamiento de VILLANUA
Camino de la Fuente, 1
22870 Villanúa
T 974 378 465
turismo@villanua.net
www.turismovillanua.net

Villanúa ha creado un espectacular Pump Track que va a hacer las delicias de los amantes de las bicis, los patinetes y patines.

El circuito consta de 1.600 m2 y se encuentra en la margen izquierda de río Aragón, frente al polideportivo, en una zona de fácil aparcamiento.

Un pump-track es un circuito que se puede recorrer completamente en bici, monopatín, patinete o patines, sin necesidad de dar patales ni impulsarse

con los pies, gracias a la inercia adquirida en los saltos y peraltes del circuito y la propia habilidad del skater o biker.

El de Villanúa es público y de acceso libre y va a contar con iluminación para poder tener uso nocturno.

Todo un disfrute para los amantes de estos deportes que ahora podrán gozar de una instalación única en las comarcas de La Jacetania y Alto Gállego.



VILLANUA
DH LIERDE-VILLANÚA



Ayuntamiento de VILLANUA
Camino de la Fuente, 1
22870 Villanúa
T 974 378 465
turismo@villanua.net
www.turismovillanua.net

Los amantes de las adrenalina, las emociones fuertes y, sobre todo, la velocidad en MTB/BTT ya cuentan con una impresionante pista de DH entre los árboles del monte Lierde de Villanúa. Creado por un grupo de aficionados del valle a los descenso en BTT, cuenta con espectaculares saltos, peraltes, rampas

y drops que harán a los bikers más intrépidos querer repetir una y otra vez este alucinante descenso.



VILLANUA
ECOPARQUE EL JUNCARAL

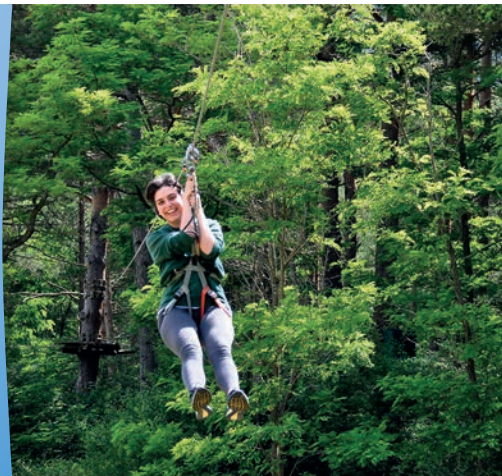

Ayuntamiento de VILLANUA
Camino de la Fuente, 1
22870 Villanúa
T 974 378 465
turismo@villanua.net
www.turismovillanua.net

Este verano el Ecoparque El Juncarl nos va a ofrecer mucha más aventura y diversión en la naturaleza con los nuevos equipamientos que va a poner en marcha. Al parque de aventura en los árboles (más de 60 juegos y 15 espectaculares tirolinas), láser-combat, fútbol-golf, patinetes eléctricos y Canoas El Juncarl, se le unen ahora un sorprendente

Laberinto Natural entre árboles, un mini-golf y toda una sorpresa, el Sendero Aventura. Más entretenimiento y disfrute en la naturaleza para toda la familia este verano en el Ecoparque El Juncarl.

Más información y reservas:
www.turismovillanua.net





SPA, SALUD Y BIENESTAR JACA.

PISCINAS Y SERVICIOS MUNICIPALES
 Jaca dispone de una moderna instalación municipal pionera en nuestra Comunidad Autónoma que aglutina el concepto de DEPORTE Y SALUD, una instalación que une una área de piscinas, fitness y área termal.

La dotación de la zona de piscinas la componen en la zona de piscinas:
 1 vaso deportivo de 25m x 12,5m.
 1 vaso de enseñanza 12,5m x 6m.
 1 vaso recreativo SPA de 62 m2.

Los abonados a la instalación podrán disfrutar de un área termal un espacio que cuenta con una sauna, terma y duchas. Sensaciones que complementará el vaso lúdico abierto desde la apertura de esta instalación.

Este espacio puede permanecer cerrado por causas normativa sanitaria respecto Covid-19.

El nuevo Centro de SPA y Fitness de Jaca es un moderno espacio de ocio en el que se oferta una amplia gama de servicios destinados al deportista y al usuario en general basada en el binomio salud y deporte.

El centro termal consolida a Jaca como una de las ciudades aragonesas con mayor y mejor dotación en instalaciones deportivas. Cuenta con tres vasos y un área termal con sauna, baño turco y conjunto de duchas de sensaciones.

ZONA TERMAL

Tumbonas térmicas, 1 baño turco, 1 sauna seca, Templo de duchas:

Sensaciones – Cubo de agua fría – Contrastes

CIRCUITO DE SPA

Camas de agua, Pediluvio sensaciones, Cuellos de cisne, Cascada, Jacuzzi vertical, Jacuzzi sentado.

CIRCUITO RELAJACIÓN

Acción antifatiga / 45 min. aprox.

- 01 DUCHA INICIAL (agua templada, 1-2')
- 02 BAÑO TURCO (8-10')
- 03 DUCHA (agua templada 1')
- 04 JACUZZI (5-10')
- 05 CAMA DE INMERSIÓN ACUÁTICA (5')
- 06 CHORROS CERVICALES (1-2')
- 07 CASCADA (2-4')
- 08 PISCINA ASIENTOS (2')
- 09 TUMBONA RELAJACIÓN (10')
- 10 DUCHA (agua templada 1-2')

CIRCUITO TONIFICACIÓN

Constricción y dilatación de vasos sanguíneos
 30 min. aprox.

- 01 DUCHA INICIAL (agua templada, 1-2')
- 02 BAÑO TURCO (5-8')
- 03 DUCHA (agua templada 1-2')
- 04 DUCHA ESCOCESA (1-2')
- 05 CHORROS CERVICALES (2-3')
- 06 TUMBONA RELAJACIÓN (5-10')
- 07 DUCHA (agua templada 1-2')
- 08 DUCHA NEBULIZADA (muy fría) / CUBO DE AGUA

CIRCUITO WELLNESS

Efecto antiestrés y relax / 60 min. aprox.
 Búsqueda del bienestar general, alivio del cansancio y los dolores musculares (zona cervical, espalda y extremidades inferiores):

- 01 DUCHA INICIAL (agua templada, 1-2')
- 02 BAÑO TURCO (8-10')
- 03 DUCHA ESCOCESA/DUCHA NEBULIZADA (agua templada 1')
- 04 CASCADA (2-4')
- 05 PISCINA-SILLÓN DE AGUA (5')
- 06 CHORROS CERVICALES (1-2')
- 07 CAMA DE INMERSIÓN ACUÁTICA (3-5')
- 08 JACUZZI (5-10')
- 09 RELAJACIÓN TUMBONA (5-10')
- 10 DUCHA AGUA TEMPLADA (1-2')
- 11 BAÑO TURCO/SAUNA FINLANDESA (5-10')
- 12 DUCHA NEBULIZADA / CUBO AGUA MUY FRÍA (1-2')



+INFO
 Horarios y Tarifas:
 www.deportesjaca.es

PARA TU SALUD

¿La excursión por cualquiera de los senderos de montaña en nuestro valle ha sido emocionante? Todo está listo para proporcionarle placer al cuerpo. Existen varios remansos de paz en nuestro territorio donde podrá relajarse, practicar sus ejercicios de gimnasia favoritos, realizar ese tratamiento estético que tanto tiempo hace que busca... o mejor, darse un masaje corporal de la mano de un profesional. Ya lo sabe; "men sana in corpore sano". Anímese porque si es fiel a nuestra zona ¡le cuidarán todo el año!

La Comarca también dispone de distintos Centros Públicos Deportivos. Jaca dispone de una moderna instalación municipal pionera en nuestra Comunidad Autónoma que aglutina el concepto de **DEPORTE Y SALUD**, una instalación que une una área de piscinas, fitness y área termal.

La Comarca también dispone de distintos Centros Públicos Deportivos. Jaca dispone de una moderna instalación municipal pionera en nuestra Comunidad Autónoma que aglutina el concepto de **DEPORTE Y SALUD**, una instalación que une una área de piscinas, fitness y área termal.

+INFO
CENTRO PISCINAS, FITNESS, SPA
 T 974 361 586 | 974 360 643



HOTELES

SIEMPRE RECOMENDAMOS RESERVAR



HOTEL GOLF & SPA REAL BADAGUÁS JACA
 C/ La Paul, 2.
 Urbanización Lomas de Badaguás
 22714 Badaguás, Jaca
 Central de reservas:
T 900 900 514
 Recepción:
T 974 358 200
 www.hotelrealjacabadaguas.com

HOTEL REAL VILLA ANAYET
 Plaza de Aragón, 8,
 22880 Canfranc-Estación, Huesca
 Central de reservas:
T 900 900 514
 Recepción:
T 974 373 146
 www.hotelrealvillaanayet.com

HOTEL & SPA REAL
 Calle Membrilleras, 7,
 22700 Jaca, Huesca
 Central de reservas:
T 900 900 514
 Recepción:
T 974 363 008
 www.hotelrealjaca.com



PISCINA SPA JACA SERVICIO MUNICIPAL DE DEPORTES
 c/ Olimpia, 4.
 22700 Jaca.
 Recepción:
T 974 355 306
M 630 253 582
 informaciondeportes@aytojaca.es
 www.jaca.es



APARTHOTEL & SPA JACETANIA
 Doctor Marañón, 5.
 22700 Jaca, Huesca
 Recepción:
T 974 36 54 20
 reservas@ahjacetania.es
 www.aparthotelspajacetania.es

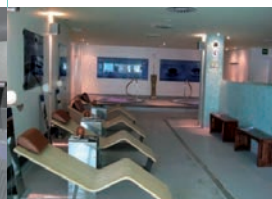

HOTEL REINA FELICIA
 Pº/ Camino de Santiago, 16-20
 22700, Jaca, Huesca
 Recepción:
T 974 365 333
 www.hotelreinafelicia.com



CENTRO DEPORTIVO MUNICIPAL "ARMANDO ABADÍA"
 AYUNTAMIENTO DE JACA
 SERVICIO MUNICIPAL DE DEPORTES
 Ayuntamiento de Jaca
 C/ Olimpia, 4. 22700 Jaca
 T 974 355 306 / M 630 253 582
 informaciondeportes@aytojaca.es
 www.facebook.com
 www.instagram.com
 www.twitter.com



POR UN TURISMO SEGURO PARA TODOS

Estimado visitante. Hemos preparado todo tipo de actividades y eventos para que su estancia entre nosotros sea lo más agradable posible. Debido a la situación excepcional provocada por la COVID 19, todas las actividades y eventos que parecen en esta publicación pueden estar sujetas a modificaciones sin previo aviso y en algunos casos el ejercicio de las mismas requiere de que tome las debidas precauciones necesarias para la seguridad sanitaria de todos. Siga siempre las recomendaciones. Por este motivo, le sugerimos que consulte siempre con los puntos de información turística o los teléfonos de organización, antes de desplazarse a realizar al actividad o visitas. Existen casos de aforo limitado y horarios muy concretos, por lo que también le recomendamos reserva previa. Gracias por su comprensión y colaboración.

UNA LOCALIZACIÓN EXCEPCIONAL

Las instalaciones abiertas al público en general son las siguientes:

- Parking cubierto para 40 vehículos.
- Bar-restaurante.
- Piscina con zona ajardinada.
- Conexión WIFI gratuita.
- Oficina de atención al público.

Las zonas destinadas al uso aeronáutico son las siguientes:

- 2 pistas asfaltadas de 850m x 18m la principal y de 650m x 15m la auxiliar.
- Plataforma para estacionamiento de aeronaves con una superficie de 3.000 m².
- 2 hangares con una superficie total de 2.000 m².
- Disponen de instalación eléctrica, iluminación artificial y agua corriente.
- Instalación de combustible AVGAS 100LL y Gasolina 95.
- Bloque administrativo de 200 m² (sala de briefing, oficina de operaciones y planes de vuelo).

SERVICIOS AÉREOS

Para el público en general:

- Bautismos y cursos de vuelo sin motor.
- Para pilotos de las diferentes modalidades:
- Información meteorológica diaria y coordinación de las operaciones.
- Instrucción básica y avanzada.
- Alquiler de aeronaves.
- Servicio de remolque de planeadores.
- Hangaraje y estacionamiento.
- Suministro de combustible AVGAS 100LL y Gasolina 95.

Este espacio puede permanecer cerrado por causas normativa sanitaria respecto Covid-19.



+ INFO Y RESERVAS
FlyPyr Santa Cilia
T +34 974 377 610
info@fly-pyr.es
www.fly-pyr.es

Aeroclub Nimbus
T +34 974 377 610
info@aeroclubnimbus.aero
aeroclubnimbus.aero



¿QUIERES PROBAR A VOLAR COMO SOLO LAS GRANDES AVES PUEDEN HACERLO? ES EMOCIONANTE.

BAUTISMO DE VUELO / 105,00€



www.aeroclubnimbus.aero +INFO

AMAZING PYRENEES / 195,00€



www.aeroclubnimbus.aero +INFO

ADVANCED PYRENEES / 380,00€



www.aeroclubnimbus.aero +INFO

CRAZY PYRENEES / 280,00€



www.aeroclubnimbus.aero +INFO

MINICURSO DE INICIACIÓN / 740,00€



www.aeroclubnimbus.aero +INFO

CURSO VUELO DE MONTAÑA / 990,00€



www.aeroclubnimbus.aero +INFO

¿ERES DISCAPACITADO? OLVIDA TUS BARRERAS...también puedes volar!



www.aeroclubnimbus.aero +INFO

VUELOS TURÍSTICOS EN AVIÓN

¿Quieres volar en compañía de tu pareja, familia o amigos? ¿quieres ir a conocer algún punto concreto del Pirineo? ¿te interesa hacer un recorrido más largo? En cualquiera de los tres casos el Vuelo Turístico en Avión es tu mejor opción.

La actividad consiste en volar en un avión monomotor con capacidad para tres pasajeros más el piloto. El avión tiene autonomía para hacer vuelos de hasta cuatro horas, aunque lo más habitual es hacer vuelos una hora o hora y media. Existen una serie de rutas predeterminadas que cubren todo el Pirineo y el prepirineo, pero si lo prefieres podemos configurarte un vuelo a medida. No aterrizaremos en ningún aeródromo destino a Santa Cilia, no se trata de un medio de transporte, solo volamos por el puro placer de volar.

Esta actividad la organiza **Pirivuelo** que cuenta con todas las autorizaciones de la Agencia Estatal de Seguridad Aérea.

Visita la web de **Pirivuelo** para más información:
www.pirivuelo.es



CONDICIONES METEOROLÓGICAS

El **Aeródromo de Santa Cilia**, a 684 metros de altitud sobre el nivel del mar, se encuentra en la **Comarca de la Jacetania** y más concretamente en la denominada **Canal de Berdún**, la cual goza de un clima continental con poca humedad y gran amplitud térmica debido a sus noches frescas y sus días soleados. La temporada alta de vuelo sin motor discurre entre **Marzo** y **Septiembre**, meses con muy pocas precipitaciones y sin apenas nieblas.

A 20 km de distancia se encuentra la **cara sur del Pirineo**, con montañas de entre 2.000 y 3.400 metros de altitud, cuya vertiente occidental recibe la influencia del mar Cantábrico, el cual le aporta la humedad suficiente para que casi siempre aparezcan cúmulos muy altos. Debido a la convergencia que recorre los 300 km de cordillera que separa la brisa nordeste francesa de la brisa suroeste española, las primeras térmicas empiezan a media mañana y se mantienen durante el resto del día.

Para llegar hasta las cumbres pirenaicas, con las corrientes térmicas o con la onda de montaña, hay dos líneas de pequeñas montañas. Una primera a 5 Km del aeródromo (con picos de 1.200 m) y otra segunda a 10 Km (con alturas de 1.500 m) que permiten avanzar de manera escalonada con techos cada vez más altos.

Al sur se encuentra la **Sierra de Guara**, una línea de media montaña que frena la entrada de masas de aire demasiado cálidas y húmedas con componente mediterráneo o africano. Las calimas apenas llegan a esta zona. Esta sierra también es el obstáculo que nos permite volar en condiciones de onda con vientos fuertes de componente sur, aunque la onda más apreciada puede surgir cualquier día del año en el que la intensidad del viento sea de más de 10kt de componente norte, usa increíbles condiciones para ganar más de **5.000 m de altura** y para recorrer todo el Pirineo. Se han llegado a alcanzar más de **8.000 m**.

OROGRAFÍA

El aeródromo se encuentra en medio de un gran valle agrícola de **50 km de longitud** y **10 km de anchura**, sin apenas obstáculos para poder aterrizar en caso de necesidad en alguno de sus muchos campos de cereal.

La vertiente sur del Pirineo es muy árida y se calienta rápidamente con facilidad, facilitando la aparición de térmicas muy fuertes. A pesar de todo, su gran elevación sobre el nivel del mar hace que sus cumbres estén nevadas durante casi todo el invierno y gran parte de la primavera, con algunos glaciares que mantienen el hielo durante todo el año.

ESPACIO AÉREO

En las proximidades del aeródromo no hay grandes núcleos urbanos ni aeropuertos. El espacio aéreo es no controlado, apenas hay zonas restringidas al sobrevuelo y el tráfico por las zonas habituales de vuelo es muy reducido.

PERSONAL

Los instructores, pilotos remolcadores, administrativos y personal de mantenimiento son profesionales con mucha experiencia. Centenares de pilotos vuelan en el aeródromo cada temporada y esto ha permitido que conozcamos bien las necesidades de cada visitante y le atendamos lo mejor posible.

Volando en el Aeródromo de Santa Cilia mejorará rápidamente tu técnica de vuelo, disfrutando de maravillosos paisajes.

Esperamos poder realizar previsiones meteorológicas de grandes días dentro de muy poco tiempo.



Ibón de TRUCHAS



Ibón de ESCALAR



Lac CASTERAU



Lac BERSAU

LOS telesilla a lagos



Lac GENTAÚ



Lac MIEY



Lac ROMASSOT

Respetar el medio ambiente.
Recuerda que la fauna y flora de alta montaña está protegida.



TARIFAS TELESILLA

ADULTO (Subida y bajada) de 15 a 64 años
INFANTIL (Subida y bajada) de 6 a 14 años
SENIOR (Subida y bajada) de 65 años o más
BABY (Subida y bajada) de 0 a 5 años*
GRUPOS (Subida y bajada) de 10 personas o más
SENCILLO Sólo subida o sólo bajada

NOTAS

* Los babys deberán ir siempre acompañados de un adulto. / I.V.A. y S.O.V. incluidos.



Telesilla	Telesilla+Bocadillo y bebida
11 €	17 €
7 €	13 €
7 €	13 €
Gratuito	-
7 €	13 €
6 €	12 €

FECHAS Y HORARIO TELESILLA TRUCHAS Y TERRAZA IBONES

Desde el 19 de junio al 12 de septiembre (ambos inclusive)

En horario continuado de 9,30h a 17,00h (última subida).

Última bajada a las 17,30h.

Importante: Venta de ticket para el telesilla en las taquillas de la estación

Obligado cumplimiento Normativa Higiénico Sanitaria COVID-19



TERRAZA-BARBACOA LOS IBONES

Tómate un descanso
con inmejorables vistas

Lugar ideal para tomar un merecido descanso disfrutando de unas espectaculares panorámicas de alta montaña donde poder degustar una amplia variedad de bocadillos recién hechos, bebidas frías y calientes o helados.

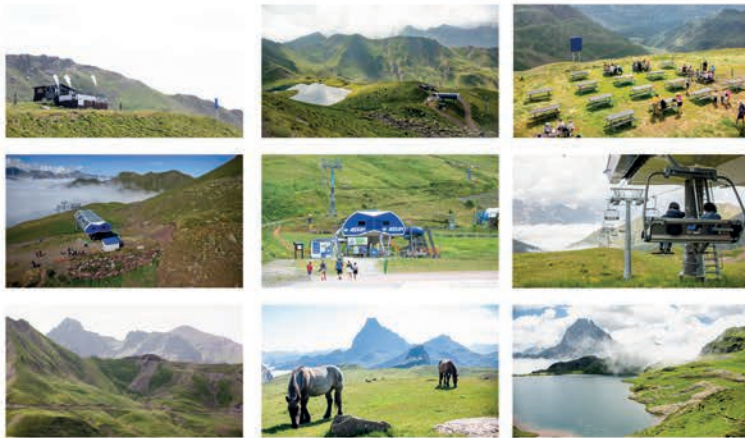

FECHAS Y HORARIO TERRAZA IBONES

Desde el 19 de junio al 12 de septiembre (ambos inclusive)
En horario continuado de 9,30h a 17,00h

Obligado cumplimiento Normativa Higiénico Sanitaria COVID-19



NUESTRA CARTA

Pollo asado

Pollo asado
Medio pollo asado

Pizzelas

Pizzella pepperoni
Pizzella champis y jamón
Pizzella jamón

Raciones

Patatas fritas
Longaniza a la brasa
Chistorra a la brasa
Croquetas de Ibérico 6u
Chuletas de cordero
Chorizo asado
Papada a la brasa
Salchichas a la brasa

Bocadillos

Bocata de jamón
Bocata de pollo
Bocata de lomo
Bocata de longaniza
Bocata bacon
Bocata de ternera asada y queso

Burger y Hot dog

Hamburguesa de ternera
Hot Dog XXL

Snacks y Helados

Donuts
Aceitunas
Bolsa Matutano
Helado

Alérgenos



DESCUBRE ASTÚN
EN VERANO.
más información en www.astun.com



WWW.CANDANCHU.INFO

MÁS QUE UNA ESTACIÓN

Candanchú, un lugar especial. También en verano.



www.candanchu.info

RUTAS



WWW.CANDANCHU.INFO

CONOCE LA HISTORIA DE CANDANCHÚ

Se cuenta que en el siglo XII dos caballeros anónimos decidieron hacer un pequeño refugio en Somport para hospedar a los peregrinos que a menudo morían en este punto del Camino de Santiago por hambre, la nieve y las bestias de los montes.



SIGUE LA CUENTA [@CANDANCHU.INFO](https://www.instagram.com/candanchu.info) EN INSTAGRAM PARA ESTAR AL DÍA DE ACTIVIDADES Y EVENTOS EN CANDANCHÚ.

**YOGA - EXCURSIONES - VISITAS
TEATRALIZADAS A SANTA CRISTINA**



2.225M

LA ZAPATILLA

ICONO DE CANDANCHÚ



VERANO EN CANDANCHÚ

Conoce Candanchú en verano. Cuando la nieve desaparece se abren un sin fin de actividades y paisajes impresionantes. Todo tipo de rutas, desde nivel básico hasta experto. Las excursiones más conocidas son la subida al Tobazo y el Ibón de Estanés. A menos de 3 kilómetros también se puede disfrutar la ruta de los siete lagos en Astún.

Ciclismo de carretera, hacer recorridos en moto o rutas en btt por pista grande.

Candanchú, también en verano.

WWW.CANDANCHÚ.COM



Información@candanchu.com
974373194
CANDANCHU.COM



Programación Cultural Jaca



Programación Núcleo

**51ª EDICIÓN DEL FESTIVAL FOLKLÓRICO DE LOS PIRINEOS**

del 28 de julio al 1 de agosto

Jaca alberga desde 1963 el Festival Folklórico de los Pirineos, una cita bianual que reúne a grupos folklóricos de mas de veinte países de los cinco continentes. Desde su origen la organización se alternaba con la ciudad hermana de Oloron Sainte-Marie, en el Bearn francés. Ahora, sólo se celebra el Festival de Jaca, que sigue realizándose los años impares. Por Jaca han pasado casi todos los países que existen o que existieron y el Festival se ha popularizado como uno de los grandes escaparates de la cultura global en la sociedad.

La 51ª edición del Festival Folklórico de los Pirineos se celebrará en Jaca este año, del 28 de julio al 1 de agosto, pero adaptado a las nuevas circunstancias.

El principal protagonista de este certamen será Ara Malikian, que ofrecerá dos conciertos, el 31 de julio y el 1 de agosto, en la plaza San Lure, con un aforo máximo de 700 personas cada noche. Malikian estaba confirmado para el festival de hace dos años, pero una lesión en el hombro le obligó a cancelar su gira, y por lo tanto, su concierto en Jaca. Ahora, tras comprometerse con este certamen, vuelve a la capital jacetana. Las entradas para su concierto ya se pueden adquirir en:

www.aramalikian.com.

El centro neurálgico de este 51 Festival Folklórico de los Pirineos será la plaza San Lure.

También habrá espectáculos, en los Jardines de la Universidad, y los más pequeños tendrán talleres infantiles al aire libre y habrá igualmente un espectáculo de inauguración, en el que participarán todos los artistas, el 28 de julio en la plaza San Lure.



+INFO Festival Folklórico de los Pirineos

JACA**I FESTIVAL MULTIDISCIPLINAR DE CULTURA CONTEMPORÁNEA "Y al principio, fué Eva"****22 Junio / 16 Julio** Exposición Tierra de sueños

de Cristina Gª Rodero

2 / 18 Julio Exposición Antes de hoy de Ana Escar**7 / 17 Julio** Exposición Pájaros en la cabeza

de Jessica Krashtz

8 Julio Concierto Me gustaría darte el mar

de Isabel Marco

9 Julio Concierto de Eva McBel y Emma Sánchez**10 Julio** Programa poético

por Irene Muñoz-Cobo, Lucía Camón y Alicia Cangüero

10 Julio Concierto de Maika Makovski**11 Julio** Espectáculo En el vientre de la ballena

de El mar del norte

11 Julio Espectáculo de danza Likes de Nuria Guiu**12 Julio** Proyección de la película Los días de la ballena

de Catalina Arroyave

13 Julio Programa de danza

por Nadia Gasienica, María Garzainz e Ingrid Magriny

14 Julio Encuentro de actrices y directoras teatrales jacetanas**15 Julio:** Espectáculo Rojo de Mireia Miracle**VILLANUA****JUNIO / JULIO / SEPTIEMBRE / OCTUBRE****Cueva de Las Güixas** Horarios variosInformación y reservas: <https://www.turismovillanua.net/>**Ecoparque de El Juncaral**

Parque de Aventura Pirineos: Tirolinas, juegos en los árboles, puentes, redes... Campo Fútbol-Golf, Canoas El Juncaral, Láser Combat, Tiro con arco y Laberinto.

Información y reservas: <https://www.turismovillanua.net/>**JUNIO****5 y 6 de junio****III Jornadas Geológicas de Las Güixas**

Salidas de campo. Charlas científicas

Jornada de puertas abiertas. Aforo reducido

13 de junio Senderismo Circular de Cenarbe.

Información e inscripciones:

<http://www.villanuadeporte.com/trekking-pv21/>**20 de junio** Senderismo Circular La Trapa.

Información e inscripciones:

<http://www.villanuadeporte.com/trekking-pv21/>**26 de junio. 19.00 h.** Jardín de las Escuelas

Concierto: Carmen Melendo.

"Ellas que nos hicieron soñar"

Organiza: Ayto de Villanúa / Ministerio de Igualdad

JULIO**3 de julio** Senderismo Punta La Espata

Información e inscripciones:

<http://www.villanuadeporte.com/trekking-pv21/>**8, 12, 14 y 16 de julio. 18.30 h** Jardines de las Escuelas

Escuela de cuentos con Un Punto Curioso Aragón

Para niños@s

Organizan: Ayto de Villanúa / Comarca de La Jacetania

9 y 10 de julio Música en la Calle Plazas y calles

Distintas actuaciones musicales independientes. No se trata

de Festival de Música en la Calle

Organiza: Ayuntamiento de Villanúa.

Colabora: Escuela de Música Pilar Bayona de Jaca

9, 16, 23 y 30 de julio Ciclo de Montaña y Aventura

Fotografía, cine y charlas de montaña y aventura

CIN Subterránea-Oficina de Turismo

17 y 18 julio. 10.00h EKOTREKKING BELLOTA**22, 23, 24, 29, 30 y 31 de julio. 21.30h Y 23.30h**

VELADAS ARTE Y NATURALEZA

"Guirandana y el Bosque"

ECOPARQUE EL JUNCARAL

10 de julio Senderismo Exokarst de Collarada (Circular)

Información e inscripciones:

<http://www.villanuadeporte.com/trekking-pv21/>**16 y 17 de julio** JACETANIA CIRCUS.

Festival de Circo de Villanúa.

Actuaciones de Compañías de Circo. Para toda la familia.

Organizan: Ayto de Villanúa / Comarca de La Jacetania

17 de julio Senderismo Ascensión a Collarada

Información e inscripciones:

<http://www.villanuadeporte.com/trekking-pv21/>**18 de julio** 2KV Collarada 2021

Puyar y bajar: doble kilómetro vertical de ascenso y

descenso. Puyar nomás: doble kilómetro vertical

21 de julio Senderismo Circular Punta La Selva

Información e inscripciones:

<http://www.villanuadeporte.com/trekking-pv21/>**23 y 24 de julio. 18.30 h.** Picnic de Lectura

Jardines de las Escuelas

Actividad de creatividad para niños@s

24 de julio Senderismo Gabardito/Circo Estiviellas

Información e inscripciones:

<http://www.villanuadeporte.com/trekking-pv21/>**27 de julio** Senderismo As Foyas (familiar)

Información e inscripciones:

<http://www.villanuadeporte.com/trekking-pv21/>**31 de julio y 1 y 2 de agosto** Senderismo

2 días de trekking (Villanúa-Ibón delp-Collarada c.n.)

Información e inscripciones:

<http://www.villanuadeporte.com/trekking-pv21/>**AGOSTO****4 de agosto** Senderismo Chicovil/Azaña/Gabardito

Información e inscripciones:

<http://www.villanuadeporte.com/trekking-pv21/>**6 y 7 de agosto** Picnic de Lectura

Jardines de las Escuelas

Actividad de creatividad para niños@s

6, 13, 20 y 27 de agosto I Ciclo de Montaña y Aventura

Fotografía, cine y charlas de montaña y aventura

CIN Subterránea-Oficina de Turismo

7 de agosto VI Full Moon: Carrera a la luz de la luna

Ecoparque El Juncaral

7 y 8 de agosto Mercado de Arte y Artesanía

Mercado artesano con productos de alimentación, textil,

decoración, cuero, perfumes...

Talleres y actividades de artesanía y reciclaje

Plaza Mayor-Casco histórico

7 y 8 de agosto Senderismo-Fotografía

Fotografía Via Láctea

Información e inscripciones:

<http://www.villanuadeporte.com/trekking-pv21/>**11 de agosto** Senderismo Circular Refugio La Trapa

Información e inscripciones:

<http://www.villanuadeporte.com/trekking-pv21/>**14 de agosto. 19.00 h.** Concierto: TRIMUSICI

Jardines de las Escuelas

14 de agosto Senderismo Circular de Cenarbe

Información e inscripciones:

<http://www.villanuadeporte.com/trekking-pv21/>**15 de agosto. 12.00 h.** Concierto: Isabel Marco

Jardines de las Escuelas

21 de agosto Feria del Libro Plaza Mayor

Stands de librerías, libro viejo y usado, infantil...

Actividades varias

21 de agosto XVI Subida a la Fuente El Paco

Salida y meta: Polideportivo

21 de agosto La carrera de los niños**28 de agosto** Senderismo Cueva de hielo fósil (Somola)

Información e inscripciones:

<http://www.villanuadeporte.com/trekking-pv21/>**SEPTIEMBRE****4 de septiembre** Senderismo Camino de Santiago

Información e inscripciones:

<http://www.villanuadeporte.com/trekking-pv21/>**18 de septiembre** Senderismo

Ascensión Peña Nevera (2680 m.)

Información e inscripciones: <http://www.villanuadeporte.com/trekking-pv21/>**CANFRANC****JUNIO****6 de junio** Actividad Barranco del Aguaré con RAKA.

Edad mínima 14 años.

13 de junio Actividad Barranco del Aguaré con RAKA.

Edad mínima 10 años.

19 de junio Paseos y visitas con Manuel Bueno Guía.**25, 26 y 27 de junio** IV Open de Ajedrez.**26 de junio** Bautismo de Escalada con RAKA.

Edad mínima 10 años.

26 y 27 de junio Campeonato de JUDO.**JULIO****del 1 al 18 de julio** EXPOSICIÓN en la Torreta

de Fusileros sobre la RECREACIÓN DE LA INAUGURACIÓN

DE LA ESTACIÓN INTERNACIONAL DE CANFRANC.

del 3 al 21 de julio PIRINEOS CLASSIC**4, 10, 11, 16, 17, 18, 23, 30 y 31 de julio**

Paseos y visitas con Manuel Bueno Guía.

7 de julio Actividad Barranco del Aguaré con RAKA**14 de julio** Bautismo de Escalada con RAKA.

Edad mínima 10 años.

16 de julio BERNA ACTUACIÓN CS**21 de julio** TREKKING RAKA

Actividad de Trekking con RAKA. Edad mínima 10 años.

del 21 de julio al 8 de Agosto Exposición de Fotografía

nocturna de Alberto Beltrán. Torreta de Fusileros

23 de julio CONCIERTO CLÁSICO CS.**24 y 25 de julio** FERIA DEL CAMINO en Canfranc.**del 34 al 31 de julio** CAMPUS "PIRINEO TEATRO

MUSICAL".

28 de julio Escalada en Roca con RAKA.**31 de julio** COPA ESPAÑA PATINAJE**AGOSTO****1, 5, 6, 7, 8, 12, 13, 14, 15, 19, 20, 26, 27, 28 y 29 de agosto**

Paseos y visitas con Manuel Bueno Guía.

1 de agosto Copa de España de Patinaje.**del 2 al 29 de Agosto** CAMPUS HOCKEY**4 de agosto** Actividad de Trekking con RAKA.

Edad mínima 10 años.

11 de agosto Bautismo de Escalada con RAKA.

Edad mínima 10 años.

del 11 al 29 de agosto Exposición de Dibujos y Cómics

de BERNAL. Torreta de Fusileros.

18 de agosto Actividad en Barranco con RAKA.

Edad mínima 14 años.

21 y 22 de agosto

FERIA GASTRONÓMICA y FERIA DEL LIBRO

25 de agosto Actividad de Trekking con RAKA.

Edad mínima 10 años.

Fecha por determinar CICLO DOCUMENTALES

con Raúl Ortega.

SEPTIEMBRE**3, 4 y 5 de septiembre**

Actividad con El Club de las Charradas.

4 y 5 de septiembre CONCENTRACIÓN ESCALADORES**del 10 al 12 de septiembre**

CARRERA CANFRANC-CANFRANC

25 de septiembre DUATLÓN**26 de septiembre** DOMINGO: KV VERTICAL

Para visitas a la Estación Internacional de Canfranc (Edificio

histórico) y C.I. a Lurte. Información y reservas on line en

web, www.canfranc.es.

Para visitas a la Torre de Fusileros, información en,

www.canfranc.es y Turismo de Canfranc,

T 974.37.31.41 (no surta on line).

POR UN TURISMO SEGURO PARA TODOS

Estimado visitante, hemos preparado todo tipo de actividades y eventos para que sus estancia entre nosotros sea lo más agradable posible. debido a la situación excepcional provocada por la covid 19, todas las actividades y eventos que parecen en esta publicación pueden estar sujetas a modificaciones sin previo aviso y en algunos casos el ejercicio de las mismas requiere de que tome las debidas precauciones necesarias para la seguridad sanitaria de todos. siga siempre las recomendaciones.

Por este motivo, le sugerimos que consulte siempre con los puntos de información turística o los teléfonos de organización, antes de desplazarse a realizar al actividad o visitas. existen casos de aforo limitado y horarios muy concretos, por lo que también le recomendamos reserva previa. gracias por su comprensión y colaboración.





XX EDICIÓN DE PIRINEOS JUNIOR CANFRANC DEL 3 AL 10 DE JULIO DE 2021. PARA ALUMN@S DE 3 A 14 AÑOS

Especialidades individuales: Violín, viola, violonchelo, contrabajo, piano, batería y percusión.

Colectivas: Improvisación, Orquesta, Ritmo & Motricidad, Coro, Teatro Musical.

PARA ESTUDIANTES DE MÚSICA

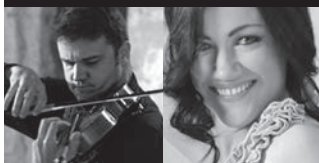

IGNACIO SERRANO
Viola

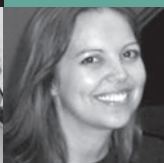

YASMINA MURO
Piano

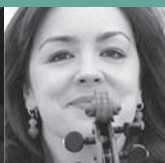

IMMA SANTACREU
Piano



IRENE HUETE
Violín



ALFREDO GUERRERO
Violonchelo



XX EDICIÓN DE PIRINEOS JUNIOR CLASSIC CANFRANC DEL 11 AL 21 DE JULIO DE 2021. PARA ALUMN@S A PARTIR DE 12 AÑOS

Niveles: Grado Profesional, Grado Superior y Postgrado.

Especialidades individuales: Violín, viola, violonchelo, contrabajo, piano (clásico, jazz y contemporáneo), flauta, oboe, clarinete y fagot.

Colectivas: Talleres de Piano Jazz & Piano Contemporáneo, Combo Jazz, Orquesta, Ritmología, Coro, Formación Escénica.

PARA ESTUDIANTES DE MÚSICA



NATASHA TCHITCH
Viola



GUILAUME DE CHASSY
Piano Jazz e Improvisación



THIERRY HUILLET
Piano



DENIS PASCAL
Piano



CLARA CERNAT
Violín & Viola



VIII CURSO INTERNACIONAL PIRINEOS PERCUSIÓN [CIPP] CANFRANC DEL 24 AL 31 DE JULIO DE 2021. PARA ALUMN@S DE 8 AÑOS

Niveles: Grado Elemental, Profesional, Superior y Postgrado.

Especialidades individuales: Percusión Láminas, Multipercusión, Repertorio Orquestal, Láminas jazz, Batería, Percusión étnica, Workshop de Percusión Africana y Brasileña, etc.

Profesorado: Philippe Spiesser, César Peris, Lucía Carro, Ángel Pereira, Childo Tomás, Alan Sousa.

PARA ESTUDIANTES DE MÚSICA



ÁNGEL PEREIRA
Ritmo & Percusión



CHILDÓ TOMÁS
Percusión



ALAN SOUSA
Percusión



PHILIPPE SPIESSER
Percusión



CÉSAR PERIS
Percusión

I CAMPUS PIRINEOS PERCUSIÓN CANFRANC DEL 24 AL 31 DE JULIO DE 2021. PARA ALUMNOS A PARTIR DE 7 AÑOS.

MÚSICA ACTIVA lanza un nuevo proyecto: el **Campus Pirineos Percusión & Batería**.

Una semana para disfrutar del ritmo en plena naturaleza, abierta a niños –a partir de 7 años– y adolescentes, a jóvenes y adultos, a familias... ¡¡¡¡a todos!!!

No necesitas conocimientos musicales para participar, sólo ganas de aprender, divertirse y hacer nuevos amigos.

I CAMPUS PIRINEOS TEATRO MUSICAL CANFRANC DEL 24 AL 31 DE JULIO DE 2021. PARA ALUMNOS A PARTIR DE 7 AÑOS.

¡¡¡No necesitas conocimientos previos para participar, sólo ganas de aprender, divertirse y hacer nuevos amigos!!!

MÚSICA ACTIVA presenta su nuevo proyecto: el **Campus Pirineos Teatro Musical**, una semana de formación integral en plena naturaleza para niños –a partir de 7 años–, adolescentes y jóvenes.

El principal objetivo del **Campus Pirineos Teatro Musical** es proponer un acercamiento a la formación técnica de los actores, bailarines y cantantes que participan en dichos espectáculos. Para ello ofrecemos una pedagogía de alto nivel, impartida por profesionales de primer orden.

FESTIVALES INTERNACIONALES DE MÚSICA PIRINEOS CLASSIC & JAZZETANIA

Dirección Artística: **Carmen Martínez-Pierret**

Información:
info@musicaactiva.com
www.musicaactiva.com



Esta programación no es definitiva y está sujeta a cambios o posibles actualizaciones.

Más información sobre el **Festival MÚSICA ACTIVA**
Información e inscripciones:
tel. +34 606 465 542
info@musicaactiva.com
www.musicaactiva.com

Oficina de Turismo de Canfranc
T 974 373 141
turismo@canfranc.es
www.canfranc.es



Esta programación está sujeta a cambios o posibles actualizaciones.



20º FESTIVAL INTERNACIONAL DE MÚSICA PIRINEOS CLASSIC

Martes 6/07/2021 | 19:30 h | Iglesia de Canfranc - Estación
CONCIERTO HOMENAJE A MUJERES VÍCTIMAS DE VIOLENCIA MACHISTA Y SUPERVIVIENTES
SÉRÉNADE (Patrocinado por el IAM)

INTÉRPRETES: CLARA CERNAT, violín & viola | CARMEN MARTÍNEZ-PIERRET, piano

Jueves 8/07/2021 | 19:30 h | Iglesia de Canfranc - Pueblo
ANNA MAGDALENA BACH, COMPOSITORA
INTÉRPRETE: ANABEL SÁEZ, clave

Martes 13/07/2021 | 22 h | Iglesia de Canfranc - Estación
GRANDES ROMÁNTICAS
INTÉRPRETE: JOSEP COLOM, piano

Miércoles 14/07/2021 | 22 h | Iglesia de Canfranc - Estación
CONCIERTO HOMENAJE A MUJERES VÍCTIMAS DE VIOLENCIA MACHISTA Y SUPERVIVIENTES
SÉRÉNADE (Patrocinado por el IAM)

INTÉRPRETES: CLARA CERNAT, violín & viola | CARMEN MARTÍNEZ-PIERRET, piano

Jueves 15/07/2021 | 22 h | Iglesia de Canfranc - Estación
COMPOSITORAS DE CÁMARA

INTÉRPRETES: MARIE-PAULE MILONE, violonchelo | VICENTE CINTERO, flauta | DENIS PASCAL, piano

Viernes 16/07/2021 | 22 h | Iglesia de Candanchú
VIOLA EXTRAORDINARIA

INTÉRPRETES: NATASHA TCHITCH & ROCÍO GÓMEZ PLAZA, viola | ANNE MARIE NORTH, violín | MARIE-PAULE MILONE, violonchelo

Sábado 17/07/2021 | 22 h | Iglesia de Canfranc - Estación
CONCIERTO HOMENAJE AL MAESTRO NICOLÁS CHUMACHENCO
INTÉRPRETES: JUAN LUIS GALLEGO, violín | SERGIO CASTRO, violín | NATASHA TCHITCH, viola | ROCÍO GÓMEZ PLAZA, viola | ISRAEL FAUSTO, violonchelo | JOSEP COLOM, piano

Domingo 18/07/2021 | 22 h | Iglesia de Canfranc - Estación
LA MUSE OUBLIÉE

INTÉRPRETES: ANTONIO OYARZÁBAL, piano

Lunes 19/07/2021 | 22 h | Iglesia de Canfranc - Estación
CONCIERTO ANIVERSARIO XX EDICIÓN PIRINEOS CLASSIC
INTÉRPRETES: SOLISTAS DEL FESTIVAL

Lunes 26/07/2021 | 22 h | Iglesia de Canfranc - Pueblo
MÚSICA EN LAS ESFERAS
INTÉRPRETES: NUEVO CONTEMPORÁNEO

Martes 27/07/2021 | 22 h | Iglesia de Canfranc - Estación
PHILIPPE SPIESSER EN CONCIERTO

Jueves 29/07/2021 | 22 h | Iglesia de Canfranc - Estación
UN MUNDO SÓNICO Y VIBRANTE

INTÉRPRETES: PERCUSIONES DEL CSMA | CÉSAR PERIS, dirección

+INFO



MÚSICA ACTIVA

info@musicaactiva.com
www.musicaactiva.com

+34 606 465 542

15º FESTIVAL INTERNACIONAL DE MÚSICA JAZZETANIA

Sábado 3/07/2021 | 22h | Plaza de la Iglesia, Castiello de Jaca

VIBRATANGO | Homenaje a Ástor Piazzolla [1921-2021]

INTÉRPRETES: OLVIDO LANZA, violín | MARCELO MERCADANTE, bandoneón | ÁNGEL PEREIRA, vibráfono | EMILIANO ROCA, contrabajo | NARCÍS VIDAL, guitarra

Domingo 4/07/2021 | 19:30h | Plaza de la Iglesia, Castiello de Jaca
WOMEN OF JAZZ

INTÉRPRETES: ALBA ARMENGOU, trompeta & voz | ÉLIA BASTIDA, violín, saxo & voz | CARLA MOTIS, guitarra | ARNAU JULIÀ, batería | JOAN CHAMORRO, contrabajo

Domingo 11/07/2021 | 22:00 h. | Iglesia de Canfranc - Estación
"CHEZ MARY LOU" | Homenaje a Mary-Lou Williams [1910-1981]

INTÉRPRETES: LAURA SIMÓ, voz | FRANCESC CAPELLA, piano | GUILLERMO PRATS, contrabajo | DAVID SIMÓ, batería

Lunes 12/07/2020 | 22 h | Iglesia de Canfranc - Estación
LOST IN LOVE

INTÉRPRETES: IRINA DE BAGHY, voz | GUILLAUME DE CHASSY, piano

Sábado 24/07/2021 | 22h | Patio de las Escuelas Públicas de Canfranc
MOZAMBAHÍA

INTÉRPRETES: ALAN SOUSA | CHILDO TOMÁS | ÁNGEL PEREIRA



ABIERTO CON
LIMITACIONES
CONSULTE SIEMPRE
EN LOS PUNTOS
DE INFORMACIÓN
TURÍSTICA ANTES
DE RESERVAR
PARA REALIZAR LA
ACTIVIDAD O VISITA



XXIX FESTIVAL INTERNACIONAL EN EL CAMINO DE SANTIAGO



XXX FICS / 2021

Del 29 de julio al 29 de agosto
Exposición de **Ouka Leele**

Alma de peregrino
Museo Diocesano y Catedral de Jaca y municipios del Camino francés (Canfranc pueblo, Santa Cruz y Berdún)
De 10 a 14 h. y de 16 a 20:30 h.

30 de julio 20:30 horas
Adriana Alcaide, *Still Life*
Iglesia Parroquial, TAMARITE DE LITERA

31 de julio 22:30 horas
Viridiana
Caminos de fin del fin de la tierra
Hic sunt dracones
Castillo MONZÓN

1 de agosto 20:30 horas
Eloquentia
Poder a Santa María
Exterior de Nuestra Señora de Salas, HUESCA

2 de agosto 20:30 horas
Los Mvscicos de su Alteza
Caprichos al hilo del 275 aniversario del nacimiento de Francisco de Goya
Colegiata, BOLEA

3 de agosto 22:30 horas
Yago Mahúgo
El lirismo del gran clave francés en la familia Couperin
Iglesia parroquial, SANTA CILIA

4 de agosto 22:30 horas
Las Rutas de la Seda. China
Con Cheng You (Pipa)
Concierto teatralizado en la ruta de la seda, Actriz, Inmaculada Oliveros, Actor, Javier García
Ábside Iglesia Santa María SANTA CRUZ DE LA SERÓS

5 de agosto 22:30 horas
Cine *Toutes les matins du monde* de Alain Corneau
Pallar d'Agustín, HECHO

6 de agosto 22:30 horas
Jordi Savall, *Hespèrion XXI*
Toutes les matins du monde
Polvorín. La Ciudadela, JACA

7 de agosto 21 horas
Tiburina Ensemble
Hildegard von Bingen
Iglesia de San Pedro, SIRESA

8 de agosto 22:30 horas
Seldon Sene
Variaciones Goldberg de Johann Sebastian Bach
Arreglo de María Martínez Ayerza
Iglesia parroquial, VILLANÚA

9 de agosto 21 horas
Cuarteto de Urueña
Música medieval en el Camino

de Santiago
Iglesia parroquial
CANFRANC ESTACIÓN

10 de agosto 22:30 horas
Le Concert Persan & Lachrimae Consort Paris, **Philippe Foulon**
La Luna de Ispahan. Músicas, cantos y danzas persas
Polvorín. La Ciudadela, JACA

11 de agosto 22:30 horas
Cine, *3 Caminos* (Serie Cap.1)
Pallar d'Agustín, HECHO

12 de agosto 22:30 horas
Abraham Martínez
Órgano barroco
Iglesia Parroquial
BERDÚN

13 de agosto 22:30 horas
Clarines de Batalla, *Clarines de Batalla, Flores de Música*
Monográfico de Martín y Coll
Catedral, JACA

14 de agosto
Excursiones asociaciones de amigos del Camino de Huesca y Jaca
Jornada de Convivencia Jacobea
8:00 horas
Salida de Huesca y Jaca

La Chaminera y Toño
L'Hotellière a partir de las 17 horas, ábside de Iglesia de Santa María, CAMINO Y SANTA CRUZ

Pau Arán, *Lettre d'amour*
con músicas de Chabuca Grande, Arturo Márquez, Olivier Messiaen, JS Bach
22:30 horas
Palacio de Congresos, JACA

15 de agosto 21 horas
Iris Azquinez
Blanco y oro
Iglesia de San Martín, HECHO

16 de agosto 22:30 horas
Tarzea, *Desvios a Santiago*
Iglesia de Santa María, SANTA CRUZ DE LA SERÓS

17 de agosto 22:30 horas
Cine, *Caminantes*
Serie de Koldo Serra
Pallar d'Agustín, HECHO

18 de agosto 22:30 horas
Hirundo Maris (Arianna Savall y Petter Uldand Johansen)
La rosa de los vientos
Iglesia Parroquial, CASTIELLO DE JACA

19 de agosto 22:30 horas
Carlos Núñez
Cantigas de Santa María. 800 aniversario Alfonso X el Sabio
Polvorín. La Ciudadela, JACA

20 de agosto 21 horas
Capilla de Ministrers. Carles Magraner, *Peregrinatio, En torno a los viajes y la figura de Ramon Llull*
Iglesia de San Martín, HECHO

21 de agosto 19 horas
Festival Teatro de Calle
Civi Cívica, *Torpeza Obliga*
SANTA CRUZ DE LA SERÓS

Al Ayre Español. Eduardo López Banzo, Eugenia Boix, soprano
Tesoros de América. Cantatas de José de Torres
22:30 horas
Iglesia del Carmen, JACA

22 de agosto 19 horas
Festival Teatro de Calle
Troupe Malabó, Karpaty
SANTA CILIA

28 de agosto
Festival Teatro de Calle
Vagues, Ye Orbayeu
19 horas, BAILLO

Festival Teatro de Calle
D'Click, Isla
22:30 horas
SANTA ENGRACIA DE JACA

29 de agosto 19 horas
Festival Teatro de Calle
Zirika Zirkus, Va de Cine
BERDÚN

XXIX FESTIVAL INTERNACIONAL EN EL CAMINO DE SANTIAGO
Diputación de Huesca. Servicio de Cultura. Porches de Galicia, 4. 22002 Huesca

Tel. +34 974 294 151
Fax +34 974 294 150
info@festivalcaminosantiago.com

www.dphuesca.es/
festivalcaminosantiago
www.festivalcaminosantiago.com
www.facebook.com/
festivalenelcaminodesantiago
twitter #29FICS @festivalcamino
instagram @festivalcaminodph

Esta programación está sujeta a cambios o posibles actualizaciones.

+INFO





CURSOS DE VERANO DE ESPAÑOL PARA EXTRANJEROS // XC EDICIÓN. AGOSTO DE 2020

Los Cursos de Verano de Español para Extranjeros que la Universidad de Zaragoza celebra en Jaca son los más antiguos de España: se crearon en 1927.

La ciudad de Jaca, situada a 850 metros sobre el nivel del mar, fue la capital del antiguo reino de Aragón y en la actualidad es un centro turístico de primer orden en el Pirineo Aragonés, que cuenta con una amplia oferta cultural y de servicios: conciertos, mercadillos, exposiciones, conferencias y congresos.

Su entorno natural e instalaciones facilitan la práctica de numerosas actividades deportivas: parapente, equitación, patinaje sobre hielo, deportes de aventura, senderismo, etc.

La ciudad fue desde antiguo, y sigue siendo, paso obligado de peregrinos del Camino de Santiago y un auténtico foco de penetración e intercambio de culturas. Hoy constituye, igualmente, una puerta abierta a Europa a unos pocos kilómetros de la frontera francesa.

Simultáneamente a los Cursos de Español para Extranjeros, se organizan también Cursos de Formación de Profesores de Español, en los que participan alumnos hispanohablantes, lo cual asegura la convivencia y práctica lingüística entre alumnos españoles y extranjeros.

CURSOS DE LENGUA Y CULTURA ESPAÑOLAS PARA EXTRANJEROS

• Cursos quincenales (50 horas lectivas, 65 horas totales)

I. Jaca, del 2 de agosto al 13 de agosto de 2021

II. Jaca, del 16 al 27 de agosto de 2021

Estos cursos tienen reconocido 1,5 crédito ECTS cada uno por la Universidad de Zaragoza.

• Curso mensual (100 horas lectivas, 130 horas totales)

III. Jaca, del 2 de agosto al 27 de agosto de 2021.

Este curso tiene reconocidos 2 créditos ECTS por la Universidad de Zaragoza.

Se imparten contenidos gramaticales, funcionales, léxicos y socioculturales.

Para trabajar estos contenidos, se integrarán en las clases:

- Competencias comunicativas: lingüística, discursiva, estratégica y sociolingüística.
- Programaciones con un enfoque comunicativo y centradas en el alumno.
- Tareas de comprensión, expresión e interacción oral y escrita.

Los profesores encargados de impartir estas materias cuentan con una formación específica en la enseñanza de español a extranjeros y con una larga experiencia en diferentes universidades y centros docentes. Antes del comienzo de cada curso, los alumnos realizarán una prueba en línea (fuera del horario lectivo), que servirá para distribuirlos en el nivel idiomático que les corresponda, según el Marco Común Europeo de Referencia para las Lenguas (MCERL).

El número de alumnos en cada clase es reducido.

Las plazas son limitadas. Los alumnos deben confirmar la disponibilidad de plazas antes de realizar la inscripción y de efectuar el pago.

Precio de la matrícula:

Curso quincenal: **285 euros** / Curso mensual: **465 euros**

El precio de matrícula incluye la enseñanza, el material empleado en las clases (excepto el libro de texto y el cuaderno de actividades, en su caso) y el certificado de asistencia, que será entregado a los estudiantes que hayan seguido con la suficiente asiduidad las clases (al menos al 85% de las clases).

Podrá obtenerse un Diploma de Suficiencia en Lengua Española expedido por la Universidad de Zaragoza. Los derechos de examen (18 euros) no están incluidos en la matrícula.

VIAJES

<http://www.aena.es>
<http://www.zaragoza-airport.com>
<http://www.iberia.com/>
<http://www.ryanair.com>
<http://www.renfe.com/>
 Barcelona-Zaragoza y Madrid-Zaragoza
<http://www.alsa.es>
 Zaragoza-Jaca
<http://alosa.avanzabus.com/index.jsp>

ENLACES DE INTERÉS

Ayuntamiento de Jaca
<http://www.jaca.es>

Oficina de Turismo de Jaca
<http://www.jaca.es/oficina.html>

Agenda cultural de Jaca
<http://www.jaca.es/oficina.html>
 Video sobre los Cursos de Español para Extranjeros de Jaca
<http://vimeo.com/67796648>

MÁS INFORMACIÓN

<https://cursosdeespanol.unizar.es>
www.unizar.es/resijaca
www.valledelaragon.com
www.jaca.es



CURSOS DE FORMACIÓN DE PROFESORES DE ESPAÑOL COMO LENGUA EXTRANJERA

• Se celebrarán dos cursos, uno de formación inicial y otro de formación especializada. Cada uno de estos cursos consta de 50 horas lectivas, con clases sobre aspectos problemáticos de la gramática del español como lengua extranjera, así como sobre metodología y didáctica del español como lengua extranjera (ELE).

• Objetivos: proporcionar las bases necesarias que permitan orientar la propia formación hacia la enseñanza del español como lengua extranjera. Ahondar en aspectos metodológicos fundamentales en la enseñanza del español a extranjeros. Analizar recursos y estrategias para la docencia en el aula de español como lengua extranjera.

• Destinatarios: profesores de español como lengua extranjera (españoles y extranjeros), licenciados o estudiantes del último curso de Filología (preferentemente Hispánica) que desean dirigir su formación a la enseñanza de español a extranjeros.

• A los alumnos que hayan seguido con asiduidad y aprovechamiento las clases impartidas, se les entregará un diploma acreditativo, homologable por el Departamento de Educación, Cultura y Deporte del Gobierno de Aragón con 5 créditos útiles para la Formación Permanente del Profesorado, siempre que el alumno cumpla con los requisitos establecidos por los organismos oficiales competentes (Orden del 18 de mayo de 2015).

• Los dos cursos son convalidables como 5 créditos de libre elección por la Universidad de Zaragoza y por el Grupo 9 de Universidades (G-9) en los términos establecidos por dichas instituciones. Ambos cursos son convalidables por 1,5 crédito ECTS por la Universidad de Zaragoza y el Grupo 9 de Universidades (G-9) en los términos establecidos por dichas instituciones.

• La asistencia será obligatoria y las faltas, independientemente de su causa, no podrán superar el 15 % de la duración total del curso (7,5 horas).

• Precio de matrícula de cada curso: **385 euros**. El número de plazas es limitado. La realización conjunta de ambos cursos conlleva un descuento del 25% del total de la matrícula.

• Los alumnos interesados **NO** deben realizar ningún pago antes de recibir la confirmación de su admisión en el curso. Se ruega adjuntar junto al boletín de inscripción un breve curriculum y la copia del título o expediente académico.

CURSO I. CURSO DE FORMACIÓN INICIAL (33.ª EDICIÓN)

Residencia Universitaria de Jaca, del 2 de agosto al 13 de agosto de 2021.

(En colaboración con el Instituto Cervantes y con el Gobierno de Aragón) **50 horas**.

Criterios de evaluación: Se tendrá en cuenta la asistencia y la participación en las actividades académicas programadas (los participantes deberán asistir al menos al 85% de esas actividades). Además, los alumnos deberán realizar al final del curso una memoria final, con una extensión mínima de 10500 caracteres (con espacios) en la que se resumirán los puntos más significativos del curso y se dará la opinión personal, fundamentada, de algún aspecto que haya resultado de especial interés. La memoria será corregida por la dirección académica del curso. La calificación será de «apto» o «no apto».

CURSO II. CURSO DE FORMACIÓN ESPECIALIZADA CON PRÁCTICAS DOCENTES (16ª EDICIÓN)

Residencia Universitaria de Jaca, del 16 al 27 de agosto de 2021.

(En colaboración con el Gobierno de Aragón) **50 horas**.

ALOJAMIENTO EN JACA

Los alumnos matriculados en cualquiera de los cursos que se ofrecen durante el verano tienen la posibilidad de alojarse en la Residencia Universitaria de la Universidad de Zaragoza en Jaca, en el centro de la ciudad. Dentro de su recinto hay comedor, jardín, piscina, servicio de lavandería y otras instalaciones. Las habitaciones son dobles compartidas, con posibilidad de uso individual; cuentan con cuarto de baño y están completamente equipadas con ropa de cama y toallas de aseo. Hay también habitaciones especiales para alumnos con minusvalía.

La gestión para la reserva y pago de plaza en la Residencia Universitaria de Jaca deberá hacerse a la vez que la de matriculación en el curso seleccionado, a través del Servicio de Cursos de Español como Lengua Extranjera de la Universidad de Zaragoza (elever@unizar.es). Los alumnos matriculados en los cursos pero que no estén alojados en la Residencia Universitaria podrán hacer uso de los servicios especiales que esta ofrece (piscina, instalaciones deportivas, sala de ordenadores, etc.).

RESIDENCIA UNIVERSITARIA

C/ Universidad, 3,
 22700 Jaca (Huesca)
 T 34 + 974 36 01 96
 F 34 + 974 35 57 85

INSCRIPCIONES

Aviso importante para la inscripción en los Cursos de Formación de Profesores de Español: los alumnos interesados **NO** deben realizar ningún pago antes de recibir la confirmación de su admisión en el curso.

MATRÍCULA

Debe enviarse debidamente cumplimentado el Boletín de Inscripción [PDF CURSOS 2020], junto con el justificante del pago en concepto de reser va de plaza de matrícula en el curso, así como una fotocopia del pasaporte o del DNI.

Cursos en Jaca:
elever@unizar.es

FORMA DE PAGO

Transferencia bancaria a:
Universidad de Zaragoza
Cursos de Español

Banco Santander
 IBAN: **ES15 0049 6725 47 2010009544**
 Código SWIFT: **BSCHEMXXX**

**ARTES Y HUMANIDADES**

De Sansón a Al Qaeda: Identidad, conflictos y fundamentalismo religioso.

Horas lectivas totales: 17.00h.
Horas lectivas presenciales: 15.00h.
Horas no presenciales: 2.00h.
Tarifa general: 120 euros
Tarifa reducida: 100 euros
01/07/2021 al 02/07/2021

Sancho Ramírez, El Fundador de Jaca.

Horas lectivas totales: 26.00h.
Horas lectivas presenciales: 26.00h.
Tarifa general: 140 euros
Tarifa reducida: 120 euros
05/07/2021 al 07/07/2021

Enseñar la historia del siglo XX. Nuevas perspectivas y didáctica de la Historia.

Horas lectivas totales: 17.00h.
Horas lectivas presenciales: 17.00h.
Tarifa general: 120 euros
Tarifa reducida: 100 euros
07/07/2021 al 09/07/2021

Danspirenaika 2021: Recorrer el Pirineo bailando.

Horas lectivas totales: 35.00h.
Horas lectivas presenciales: 35.00h.
Tarifa general: 160 euros
Tarifa reducida: 130 euros
12/07/2021 al 17/07/2021

Curso/Taller Tasación, valoración y comercio del libro antiguo.

Horas lectivas totales: 30.00h.
Tarifa general: 160 euros
Tarifa reducida: 130 euros
12/07/2021 al 16/07/2021

Aragonés y catalán en la literatura de Aragón.

Horas lectivas totales: 25.00h.
Horas lectivas presenciales: 21.00h.
Horas no presenciales: 4.00h.
Tarifa general: 140 euros
Tarifa reducida: 120 euros
14/07/2021 al 16/07/2021

Panorama de la narrativa española contemporánea (1975-2020): aproximación teórica, textos, aplicaciones didácticas.

Horas lectivas totales: 19.50h.
Tarifa general: 130 euros
Tarifa reducida: 110 euros
9/07/2021 al 21/07/2021

La función social del Patrimonio Cultural: usos, proyectos, modelos y potencialidades.

Horas lectivas totales: 24.50h.
Horas lectivas presenciales: 21.50h.
Horas no presenciales: 3.00h.
Tarifa general: 130 euros
Tarifa reducida: 110 euros
21/07/2021 al 23/07/2021

Brujas, vampiros y hombres lobo Poética de lo tétrico.

Horas lectivas totales: 21.00h.
Horas lectivas presenciales: 21.00h.
Tarifa general: 130 euros
Tarifa reducida: 110 euros
26/07/2021 al 28/07/2021

El Siglo de las Luces: conexiones y nuevos enfoques desde el Arte, la Historia y la Lengua en la época de Goya.

Horas lectivas totales: 23.00h.
Tarifa general: 130 euros
Tarifa reducida: 110 euros
28/07/2021 al 30/07/2021

Aportaciones de la creatividad y el arte en contextos educativos, clínicos y sociales ante la situación de crisis actual.

Horas lectivas totales: 16.00h.
Horas lectivas presenciales: 12.00h.
Horas no presenciales: 4.00h.
Tarifa general: 120 euros
Tarifa reducida: 100 euros
29/07/2021 al 30/07/2021

Escrituras del pasado. La historia en el espacio público: literatura, cine, videojuegos, humanidades digitales.

Horas lectivas totales: 16.00h.
Horas lectivas presenciales: 16.00h.
Tarifa general: 120 euros
Tarifa reducida: 100 euros
29/07/2021 al 30/07/2021

CIENCIAS DE LA SALUD Estrategias desde Ciencias de la Salud como herramienta en el proceso de envejecimiento saludable: Prevención del Deterioro Cognitivo.

Horas lectivas totales: 21.00h.
Horas lectivas presenciales: 21.00h.
Tarifa general: 130 euros
Tarifa reducida: 110 euros
28/06/2021 al 30/06/2021

Curso de actualización en patient blood management. Taller CASTYM (Control Avanzado del Sangrado en Trauma y Cirugía Mayor). Sexta Edición.

Horas lectivas totales: 25.00h.
Horas lectivas presenciales: 25.00h.
Tarifa general: 140 euros
Tarifa reducida: 120 euros
01/07/2021 al 03/07/2021

Salud global y atención primaria: Traspasando fronteras.

Horas lectivas totales: 25.00h.
Horas lectivas presenciales: 25.00h.
Tarifa general: 140 euros
Tarifa reducida: 120 euros
05/07/2021 al 07/07/2021

Curso Taller: Por qué un caramelo no es refuerzo y una bronca no es castigo. Conducta, Contexto y Emociones en la consulta y en el aula.

Horas lectivas totales: 24.00h.
Horas lectivas presenciales: 24.00h.

Tarifa general: 130 euros
Tarifa reducida: 110 euros
07/07/2021 al 09/07/2021

Curso de diagnóstico por imagen en abdomen.

Horas lectivas totales: 16.00h.
Horas lectivas presenciales: 16.00h.
Tarifa general: 120 euros
Tarifa reducida: 100 euros
08/07/2021 al 10/07/2021

Curso taller: Autocuidado y manejo del estrés basado en la atención plena para profesionales y trabajadores de la salud.

Horas lectivas totales: 22.00h.
Horas lectivas presenciales: 22.00h.
Tarifa general: 130 euros
Tarifa reducida: 110 euros
12/07/2021 al 14/07/2021

Descúbrete y date valor a través de la inteligencia emocional.

Horas lectivas totales: 17.00h.
Horas lectivas presenciales: 17.00h.
Tarifa general: 120 euros
Tarifa reducida: 100 euros
22/07/2021 al 23/07/2021

Terapia Manual una perspectiva desde la Neurociencia.

Horas lectivas totales: 20.00h.
Horas lectivas presenciales: 20.00h.
Tarifa general: 130 euros
Tarifa reducida: 110 euros
26/07/2021 al 27/07/2021

Taller de introducción a la horticultura y la jardinería social y terapéutica.

Horas lectivas totales: 20.00h.
Horas lectivas presenciales: 20.00h.
Tarifa general: 130 euros
Tarifa reducida: 110 euros
26/07/2021 al 28/07/2021

Profundización en Mindfulness.

Horas lectivas totales: 20.00h.
Horas lectivas presenciales: 20.00h.
Tarifa general: 130 euros
Tarifa reducida: 110 euros
26/07/2021 al 28/07/2021

CIENCIAS

Tiempo y clima a tu alcance.

Horas lectivas totales: 25.00h.
Horas lectivas presenciales: 25.00h.
Tarifa general: 140 euros
Tarifa reducida: 120 euros
07/07/2021 al 09/07/2021

El reto de la energía hacia los objetivos de desarrollo sostenible.

Horas lectivas totales: 17.00h.
Horas lectivas presenciales: 17.00h.
Tarifa general: 120 euros
Tarifa reducida: 100 euros
07/07/2021 al 09/07/2021

El estudio de los glaciares como indicadores de cambio climático.

Horas lectivas totales: 32.00h.
Horas lectivas presenciales: 32.00h.
Tarifa general: 160 euros

Tarifa reducida: 130 euros
12/07/2021 al 15/07/2021

Los materiales del futuro.

Horas lectivas totales: 25.00h.
Horas lectivas presenciales: 23.00h.
Tarifa general: 140 euros
Tarifa reducida: 120 euros
14/07/2021 al 16/07/2021

Mamíferos del Pirineo 2021.

Horas lectivas totales: 50.00h.
Horas lectivas presenciales: 50.00h.
Tarifa general: 190 euros
Tarifa reducida: 150 euros
19/07/2021 al 23/07/2021

CIENCIAS SOCIALES Y JURÍDICAS

¿Cómo hemos llegado hasta aquí? Transiciones ecológicas en perspectiva histórica (siglos XIX y XX).

Horas lectivas totales: 28.00h.
Horas lectivas presenciales: 28.00h.
Horas no presenciales: 3.00h.
Tarifa general: 140 euros
Tarifa reducida: 120 euros
30/06/2021 al 02/07/2021

Emprender para innovar en el medio natural. Servicios deportivos y turísticos (ElnnM).

Horas lectivas totales: 16.00h.
Horas lectivas presenciales: 16.00h.
Tarifa general: 120 euros
Tarifa reducida: 100 euros
01/07/2021 al 02/07/2021

El uso de las técnicas de comunicación verbal y no verbal para la mejora de la expresión oral y corporal en tu puesto de trabajo.

Horas lectivas totales: 15.00h.
Horas lectivas presenciales: 15.00h.
Tarifa general: 120 euros
Tarifa reducida: 100 euros
05/07/2021 al 06/07/2021

¡Abiertos al éxito! Cómo mejorar las competencias socioemocionales.

Horas lectivas totales: 20.00h.
Horas lectivas presenciales: 20.00h.
Tarifa general: 130 euros
Tarifa reducida: 110 euros
05/07/2021 al 07/07/2021

Pandemia y democracia. ¿Cómo ha afectado la COVID-19 a nuestro sistema político y social?.

Horas lectivas totales: 15.00h.
Horas lectivas presenciales: 15.00h.
Tarifa general: 120 euros
Tarifa reducida: 100 euros
05/07/2021 al 06/07/2021

El Montañismo del siglo XXI: del amateurismo a los Juegos Olímpicos.

Horas lectivas totales: 30.00h.
Horas lectivas presenciales: 27.00h.
Horas no presenciales: 3.00h.
Tarifa general: 160 euros
Tarifa reducida: 130 euros
07/07/2021 al 09/07/2021

La crisis de la Covid 19 y sus consecuencias para las insituciones democráticas.

Horas lectivas totales: 15.00h.
Horas lectivas presenciales: 15.00h.
Tarifa general: 120 euros
Tarifa reducida: 100 euros
08/07/2021 al 09/07/2021

Desafíos para la calidad de la democracia en España.

Horas lectivas totales: 20.00h.
Horas lectivas presenciales: 20.00h.
Tarifa general: 130 euros
Tarifa reducida: 110 euros
12/07/2021 al 14/07/2021

Perspectivas del consumidor en el mercado global.

Horas lectivas totales: 15.00h.
Horas lectivas presenciales: 15.00h.
Tarifa general: 120 euros
Tarifa reducida: 100 euros
12/07/2021 al 14/07/2021

Los sexos, las edades y el deseo (2ª edición). El consentimiento sexual: definición, controversias y límites.

Horas lectivas totales: 17.00h.
Horas lectivas presenciales: 17.00h.
Tarifa general: 120 euros
Tarifa reducida: 100 euros
13/07/2021 al 15/07/2021

La televisión del siglo XXI. Creación de nuevos formatos audiovisuales.

Horas lectivas totales: 18.00h.
Horas lectivas presenciales: 18.00h.
Tarifa general: 120 euros
Tarifa reducida: 100 euros
14/07/2021 al 16/07/2021

Curso de Periodismo Ambiental: Comunicar la Transición Energética.

Horas lectivas totales: 19.00h.
Horas lectivas presenciales: 19.00h.
Tarifa general: 120 euros
Tarifa reducida: 100 euros
19/07/2021 al 21/07/2021

Protocolo y disciplinas afines.

Horas lectivas totales: 35.00h.
Horas lectivas presenciales: 35.00h.
Tarifa general: 160 euros
Tarifa reducida: 130 euros
19/07/2021 al 23/07/2021

EDUCACIÓN

Educación no formal: tradición, pedagogía y experiencias formativas para la educación medioambiental y el desarrollo rural.

Horas lectivas totales: 25.00h.
Horas lectivas presenciales: 22.00h.
Horas no presenciales: 3.00h.
Tarifa general: 140 euros
Tarifa reducida: 120 euros
28/06/2021 al 30/06/2021

Cómo elaborar videotutoriales y videos personales.

Horas lectivas totales: 15.00h.
Horas lectivas presenciales: 15.00h.
Tarifa general: 120 euros
Tarifa reducida: 100 euros

01/07/2021 al 02/07/2021

Intervención educativa en el aula para la mejora de los problemas del comportamiento en la infancia.

Aprendiendo con casos prácticos.
Horas lectivas totales: 15.00h.
Horas lectivas presenciales: 15.00h.
Tarifa general: 120 euros
Tarifa reducida: 100 euros
08/07/2021 al 09/07/2021

Técnicas para mejorar las competencias emocionales.

Horas lectivas totales: 30.00h.
Horas lectivas presenciales: 30.00h.
Tarifa general: 160 euros
Tarifa reducida: 130 euros
12/07/2021 al 15/07/2021

INGENIERÍA Y ARQUITECTURA La máquina Enigma en la historia y en el cine.

Horas lectivas totales: 24.00h.
Horas lectivas presenciales: 24.00h.
Tarifa general: 130 euros
Tarifa reducida: 110 euros
01/07/2021 al 03/07/2021

Arquitectura y cooperación. La condición poliédrica de nuestras ciudades.

Horas lectivas totales: 16.00h.
Horas lectivas presenciales: 16.00h.
Tarifa general: 120 euros
Tarifa reducida: 100 euros
22/07/2021 al 23/07/2021



+INFO

CURSOS EXTRAORDINARIOS DE LA UNIVERSIDAD DE ZARAGOZA

Edificio Interfacultades, 3ª planta
Despacho 3.13
C/ Pedro Cerbuna, 12
50009 Zaragoza
T 876 553 732 (directo),
extensión 843732 (interno)
T 876 553 586 (directo),
extensión 843586 (interno)
ce@unizar.es
<http://cursosextraordinarios.unizar.es>



COMO EN CASA VERANO / OTOÑO

CÓMO LLEGAR

El Valle del Aragón está situado al Norte de la Comunidad de Aragón, en la frontera entre Francia y España. Sus accesos por carretera han sido mejorados de manera sustancial en los últimos cinco años. Un eficiente equipo mantiene las vías en perfecto estado incluso en los peores días del invierno. Podemos acceder por carretera, con un servicio permanente de autobuses (ALOSA), y por tren. Para traslados vía aérea desde Zaragoza y Pau, es recomendable el alquiler de un vehículo.

RESERVAS

Puede reservar a través de su agencia de viaje, en la web de los establecimientos y también a través de la página web www.valledelaragon.com o bien mediante contacto telefónico con el emplazamiento deseado.



Reserve su alojamiento en
Book here your hotel

DIRECTORIOS TELEFÓNICOS

Turismo de Jaca
974 360 098 www.aytojaca.es
Turismo de Canfranc Estación
974 373 141 www.canfranc.es
Turismo de Villanúa
974 378 465 www.villanua.net
Información de Astún
974 373 088

Información de Candanchú
974 373 194

Asociación Turística Valle del Aragón
974 355 580
www.valledelaragon.com

Mancomunidad del Alto Valle del Aragón
974 373 017 www.jacetania.es

Turismo San Juan de la Peña
974 355 119
www.monasteriosanjuan.com

Comarca de la Jacetania
974 356 980 F 974 355 141
www.jacetania.es

Ayuntamiento de Jaca
974 355 758
www.aytojaca.es

Ayuntamiento de Castiello de Jaca
974 350 025
www.castiellodejaca.es

Ayuntamiento de Aísa
974 364 679
www.aytoaisa.es

Ayuntamiento de Borau
974 364 538
www.borau.es

Ayuntamiento de Villanúa
974 378 004
www.villanua.net

Ayuntamiento de Canfranc
974 373 029
www.canfranc.es

OFICINAS DE TURISMO EN OTRAS PROVINCIAS ARAGONESAS

TERUEL

San Francisco 1, 44001 Teruel

OFICINA DE TURISMO DE SABIÑÁNIGO (HUESCA)

Caseta de información turística.
Boulevard de la Urbanización Gravelinas de Puente Sardas. 22600 Sabiñánigo.
T 690 927 336
oficinaturismosabinanigo@aragon.es

OFICINAS DE TURISMO DE ARAGÓN

Oficina de de Turismo del Aeropuerto
Aeropuerto de Zaragoza.
Ctra. del aeropuerto s/n.
50190. Zaragoza
T 976 78 09 82 / Fax 976 78 09 82
oficinaturismoaeropuerto@aragon.es

Oficina de Turismo de Aragón
Plaza España, 1. 50004 Zaragoza.
T 976 28 21 81 / 902 47 70 00
turismodearagon@aragon.es
www.turismodearagon.com

Feria de Muestras de Zaragoza
Ctra. de Madrid, Km 311 Zaragoza
T 976 76 47 98

Oficina de Turismo de la Estación Delicias
Estación AVE Delicias. Avda. Navarra, 80.
50011 Zaragoza
Tel 976 32 44 68.
Fax 976 32 44 68.
infoturismodelicias@zaragoza.es
www.zaragozaturismo.es

OFICINAS DE TURISMO DE ARAGÓN DEPENDIENTES DE CENTROS ARAGONESES

VALENCIA

Don Juan de Austria 20, 46002 Valencia

BARCELONA

Joaquín Costa 68, 08001 Barcelona

TRANSPORTES Y COMUNICACIONES

Estación de Jaca (autobuses)
974 355 060 902 210 700

Mancomunidad Alto Valle del Aragón
974 373 017

Taxis (central de Jaca)
974 362 848

Renfe
Estación de Canfranc
974 373 044

Estación de Jaca
974 361 332

Estación Zaragoza
902 320 320

CORREOS Y TELÉGRAFOS

Canfranc 974 372 194
Jaca 974 355 886

S.O.S | SANIDAD

SOS Aragón 112

Guardia Civil de Montaña 062
Guardia Civil de Jaca
974 361 350

Guardia Civil Canfranc - Estación
974 373 066

Policía Nacional de Jaca
974 356 750 974 356 709

Policía Municipal de Jaca
974 355 758 902

Hospital Comarcal de Jaca
974 355 331

Centro de Salud de Jaca
974 360 795

Cruz Roja de Jaca
974 361 101

Ambulancias San Jorge
902 110 112

Consultorio Médico Canfranc - Estación
974 373 013

Consultorio Médico Candanchú
974 373 258

Consultorio Médico Astún
974 372 154

Palacio de Congresos de Jaca
974 356 002

Pabellón de Hielo de Jaca
974 355 192

Ciudadela
974 357 157

Museo Diocesano de Jaca
974 362 185

Gestora San Juan de la Peña
974 355 191

*para las llamadas desde el extranjero marcar el prefijo 00 34

DIVERSOS TIPOS DE ALOJAMIENTO EN EL TERRITORIO QUE GARANTIZAN UNA ESTANCIA A MEDIDA DE SUS POSIBILIDADES



POR UN TURISMO SEGURO PARA TODOS

Estimado visitante. Hemos preparado todo tipo de actividades y eventos para que sus estancia entre nosotros sea lo más agradable posible. Debido a la situación excepcional provocada por la COVID 19, todas las actividades y eventos que parecen en esta publicación pueden estar sujetas a modificaciones sin previo aviso y en algunos casos el ejercicio de las mismas requiere de que tome las debidas precauciones necesarias para la seguridad sanitaria de todos. Siga siempre las recomendaciones.

Por este motivo, le sugerimos que consulte siempre con los puntos de información turística o los teléfonos de organización, antes de desplazarse a realizar al actividad o visitas. Existen casos de aforo limitado y horarios muy concretos, por lo que también le recomendamos reserva previa. Gracias por su comprensión y colaboración.

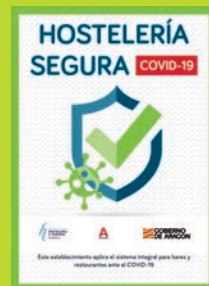

Reserve su alojamiento aquí
Book here
your hotel

- Centro Ciudad
- Pie de Pistas
- Teléfono
- Aire Acondicionado
- Calefacción
- Baños Comunitarios
- Salón de Desayuno
- Terraza Solarium
- Piscina
- Baño Completo
- Televisión
- Vídeo / DVD
- Parabólica
- Hilo Musical
- Habitaciones Múltiples
- Mini Golf
- Gimnasio
- Finanzas
- Mando a Distancia
- Secadero de Ropa
- Lavadora
- Manaje
- Lencería
- Estudios y Apartamentos
- Ambiente Familiar
- Jacuzzi
- WiFi
- Ascensor
- Cerraduras magnéticas
- Guardaesquis
- Taller de Reparación
- Alquiler de Material
- Alquiler de Bicicletas
- Parquing Cubierto
- Parquing
- Salón Social
- Salón de Estética
- Tiendas / Galerías
- Balcón / Ventana
- Servicio de Guía
- Turismo
- Se Admiten Perros
- Cafetería
- Bar
- Minibar
- Sala de Billar
- Salón de Juego
- Caja Fuerte
- Sistema Anti-Incendios
- Disco / Bar
- Restaurante
- Comedor
- Pizzería
- Cocina
- Cocina casera
- Sauna
- ADSL
- Minusválidos
- Secador de Pelo/Asador
- Asador
- Chimenea
- Panorámicas
- Magníficas Vistas
- Salón
- Salón de Convenciones
- Parque Infantil
- SPA
- Consigna
- Recepción 24h



JACA

CAMPING EL ARREBOL COMFORT CAMP

T 974 457 614

Carretera N-330 Km 643 22700 Jaca (Huesca)
info@campingelarrebol.com
www.campingelarrebol.com



BADAGUAS (JACA)

HOTEL GOLF & SPA REAL BADAGUAS

T 900 900 514 - CENTRAL DE RESERVA
T 974 358 200

Calle La Paul, 2. Urbanización Lomas de Badaguás
22714 Badaguás, Jaca (HUESCA)
recepcion@hotelrealjacabadaguas.com
www.hotelrealjacabadaguas.com



JACA

HOTEL & SPA REAL JACA

T 900 900 514 - CENTRAL DE RESERVA
T 974 363 008

Membrilleras 7, 22700 Jaca (Huesca)
reservas@hotelrealjaca.com
www.hotelrealjaca.com / reservas@hotelrealjaca.com
www.eizasahoteles.com



JACA

HOTEL OROEL

T 974 362 411

Avda. de Francia 37, 22700 Jaca (Huesca)
oroel@inturmark.es
www.hoteloroeljaca.com



JACA

HOTEL GRAN HOTEL JACA

T 974 360 900
F 974 364 061

Paseo Constitución 1, 22700 Jaca (Huesca)
ghotel@inturmark.es
www.granhoteljaca.com



JACA

**

HOTEL A BOIRA

T 974 363 528
F 974 355 276

Calle Valle de Anso 3, 22700 Jaca (Huesca)
info@hotelaboira.com
www.hotelaboira.com





JACA

**

HOTEL JAQUÉS

T 974 356 424
F 974 356 424

Unión Jaquesa 4, 22700 Jaca (Huesca)
hoteljaques@hoteljaques.com
www.hoteljaques.com



JACA

ALBERGUE RESIDENCIA ESCUELAS PÍAS

T 974 360 536
M 667 492 569

Avda. Perimetral 2, 22700 Jaca (Huesca)
alberguejaca@escolapiosemaus.org
www.alberguejaca.es



CASTIELLO DE JACA

**

HOTEL MESÓN DE CASTIELLO

T 974 350 045
F 974 350 006

Avda. de Francia 4, 22710 Castiello de Jaca (Huesca)
mesoncastiello@lospirineos.com
www.hotelcastiellodejaca.com



VILLANÚA

APARTHOTEL ROCA NEVADA

T 974 378 219
F 974 378 148

Carretera de Francia 28, 22870 Villanúa (Huesca)
reservas@hotelrocanevada.com
www.hotelrocanevada.com



CANFRANC

HOTEL&SPA REAL VILLA ANAYET

T 900 900 514 - CENTRAL DE RESERVA
F 974 373 146

Plaza de Aragón, 8, 22880 Canfranc-Estación (Huesca)
recepcion@hotelrealvillaanayet.com
www.hotelrealvillaanayet.com



CANFRANC

HOTEL VILLA DE CANFRANC

T 974 372 012
F 974 372 012

Fernando El Catolico 17, 22880 Canfranc (Huesca)
reservas@villadecanfranc.com
www.villadecanfranc.com





CANFRANC



ALBERGUE JUVENIL DE CANFRANC

M 695 903 426
M 655 943 479

Plaza. del Pilar, nº2, 22880 Canfranc Estación (Huesca)
buenavista@alberguecanfranc.es
www.alberguecanfranc.es



CANFRANC



ALBERGUE RÍO ARAGÓN

T 974 373 150
M 608 229 576 / F 974 486 307

Avda. de los Arañones 26, 22880
Canfranc Estación (Huesca)
info@alberguerioaragon.com
www.alberguerioaragon.com



CANDANCHÚ



HOTEL EDELWEISS

T 974 373 200
F 974 373 046

Calle Única 6, 22889, Candanchú (Huesca)
reservas@edelweisscandanchu.com
www.edelweisscandanchu.com



CANDANCHÚ



HOTEL CANDANCHÚ

T 974 373 025
F 974 373 050

Calle Única S/N Candanchú (Huesca)
reservas@hotelcandanchu.com
www.hotelcandanchu.com



CANDANCHÚ



ALBERGUE EL AGUILA

T 974 373 291
F 974 373 291

22889 Candanchú (Huesca)
info@albergueelaguila.com
www.albergueelaguila.com



ASTÚN



HOTEL EUROPA

T 974 373 312
F 974 373 361

Estación Invernal del Valle de Astún, s/n
hoteleuropa@astun.com
www.hoteleuropa-astun.com



Parc'Ours

Parque faunístico y refugio

Descubre los animales emblemáticos de nuestras montañas paseando por un parque natural de 7 hectáreas. En el entorno natural del Valle de Aspe, al lado de una aldea medioeval, acercate a los osos pardos, las marmotas, los íbices y sus numerosos compañeros mientras aprendes y juegas con las actividades de los recorridos.

Aparcamientos, zonas de picnic en el parque, juegos para niños y tienda de recuerdos.

Animación: Comida de los osos (comida comentada por un animador), tres veces por día.



contact@parc-ours.fr

(00 33) 601 734 609

www.parc-ours.fr



INTURMARK HOTELES

Su evento o banquete
en el centro de Jaca

GRAN HOTEL ***

Paseo de la Constitución 1,
22700 JACA, HUESCA
T 974 360 900 / F 974 364 061
ghotel@inturmark.es
www.inturmark.es

HOTEL OROEL****

Avenida de Francia 17,
22700 JACA, HUESCA
T 974 362 411 / F 974 363 804
oroel@inturmark.es
www.inturmark.es

RESTAURANTE COBARCHO

C/ Ramiro I ,
22700 JACA, HUESCA
T 974 363 643
info@restaurantecobarcho.com
www.restaurantecobarcho.com

GUÍA
TURÍSTICO

Manuel Bueno
El club de las charradas

SERVICIOS
DE ANIMACIÓN

UNA MANERA DIFERENTE
Y DIVERTIDA DE DESCUBRIR Y CONOCER
EL PATRIMONIO PIRINAICO



T. 655 756 008

elclubdelascharradas@gmail.com
facebook.com/elclubdelascharradas

Ludopia

El parque insólito
de los Pirineos

HABLAMOS
CASTELLANO



info@espaceludopia.fr
+33 +33 7 68 34 98 61



Juegos, experiencias y actividades
con la familia o con los amigos
¡Novedades cada año!
**¡Quédese todo el tiempo
que quiera!**



Villanúa: 40mn
Jaca: 50 mn
Olorón: 25mn
Pau: 1h

Valle del Aspe - Accous

GPS: Latitud: 42°58'51.6N / Longitud: 0°36'02.5''O



JOYERÍA-RELOJERÍA MESADO

Mayor 17
T 974 360 783
22700 Jaca (Huesca)



TAXI MIGUEL

Excursiones, traslados, etc. 8 plazas.
Remolques para esquís, bicis, motos.

T 639 392 739 Canfranc (Huesca)
T 645 967 151 Hecho (Huesca)
F 974 373 161 | taxi_miguel@hotmail.com



PANADERÍA SAN NICOLÁS

C/ San Nicolas, 7,
22700 JACA
Tel. 974 360 994 • 974 363 093
Leonardo Coli Escalona, 15
22600 Sabiñanigo
www.panaderiasannicolas.es

El **PIRINEO**
Aragonés
139 años
EL PERIÓDICO
MÁS ANTIGUO
DE ARAGÓN

IMPRENTA PIRINEO ARAGONÉS

Semanario «El Pirineo Aragonés»
Imprenta «El Pirineo»

El periódico más antiguo de Aragón

Aragón, 1, 22700 JACA
Tel. 974 355 560 • 696 902 822
www.elpirineoaragones.com
elpirineoaragones@elpirineoaragones.com
javier@elpirineoaragones.com
manuel@elpirineoaragones.com
comelpirineoaragones@elpirineoaragones.com



RESTAURANTE COBARCHO

Restaurante que refleja la tradición e innovación desde sus principios.

Ramiro I, 2
22700 Jaca (Huesca)
T 974 363 643
info@restaurantecobarcho.com
www.restaurantecobarcho.com



RESTAURANTE MESON SERRABLO



El buen menú diario. Especialidades: cordero lechal al horno y pescados a la brasa.

Obispo 3,
22700 Jaca (Huesca)
T 974 362 418
Fax 974 361 581



EL RINCÓN DE LA CATEDRAL

Plaza de la Catedral 4,
22700 Jaca (Huesca)
T 974 363 518



BODEGAS LANGA

Bar tienda gourmet y vinoteca,
almacén de vinos y licores.

Pl. de San Pedro 5,
22700 Jaca (Huesca)
T 974 360 494
T Particular 974 355 756



FLORISTERÍA EL CISNE

Avda. Jacetania 8
T 974 361 337
22700 Jaca (Huesca)
Plaza San Pedro 8
T 974 363 055
22700 Jaca (Huesca)



PASTELERÍA LA SUIZA

Sugerimos que pruebe los lazos de Jaca, gemas del pirineo, chocolates, repostería y las más de cuarenta laminarias diferentes que elaboramos a diario.

Mayor 40, 22700 Jaca (Huesca)
T 974 360 347



PASTELERÍA LA IMPERIAL

Confitería y pastelería. Especialidad en patatas de Jaca, rocas de Jaca, teclas y pastillas ansotanas.

Mayor 32, 22700 Jaca (Huesca)
T 974 360 199



PRADO

Mayor, 20
T 974 360 645
22700 Jaca (Huesca)
www.pradojaca.es

LORÉS NEUMÁTICOS

Mecánica, reparación y mantenimiento de todas las marcas de vehículos

Avda. Jacetania, 6
T 974 360 770
Fax 974 355 608
22700 Jaca (Huesca)



VIAJES ARAN



Mayor 46, 22700 Jaca (Huesca)
T 974 355 480 | 974 355 510
Fax 974 355 371
jaca@viajes-aran.com



CABALLOS EL PESEBRE

Bar - Restaurante Chez Claudine.
Especialidades: pinchos, ensaladas, tapas, tartas y repostería. Platos elaborados con productos de la temporada.

Plaza de la Catedral 4,
22700 Jaca (Huesca)
T 974 363 518



AT_ASESORÍA TÉCNICA

Avda. Regto. Galicia 4, Edif. Don Ramiro
Local 1, 22700 Jaca
T 974 355 424
F 974 356 346
at.jaca@telefonica.net

A.T.
ASESORÍA TÉCNICA

TAXI JACA JUAN CARLOS GALINDO



TAXI JACA

Taxi Jaca
Juan Carlos Galindo, Jaca (Huesca)
T 608 536 190 | F 974 364 251

RESTAURANTE ESTANES



Especialidad Migas y Carnes a la Brasa.

Ctra Francia s/n
Candanchú, 22889 (HUESCA)
T 974 373 350
zaslau@hotmail.com



MUEBLES GASCÓN



Avda. Primer Viernes de Mayo 3. Jaca
T 974 995 233
info@mueblesgascon.com
www.mueblesgascon.com

S&P MANTENIMIENTOS

MANTENIMIENTO DE COMUNIDADES.
Limpiezas en general, jardinería, reformas, albañilería y pintura.

Canfranc Estacion
Movil 639679959

S&P
MANTENIMIENTOS S.L.

PUEBLOS DEL VALLE DEL ARAGÓN

Astún
Candanchu
Canfranc
Villanua
Castillo de Jaca
Jaca
Aisa
Borau

PUEBLOS DEL VALLE DE HECHO Y ANSÓ

Siresa
Hecho
Urdues
Aragüés del Puerto
Embún
Jasa
Ansó

PUEBLOS DE LA CANAL DE BERDÚN

Santa Cilia
Santa Cruz de la Seros
San Juan de la Peña
Puente de la reina
Martes
Somanes
Alastuey
Santa Engracia
Binies
Berdún

RUTA DEL ROMANICO

Jaca_Catedral
S. Juan de la Peña_Monasterio
San Pedro de Siresa_Iglesia
Santa Cruz de la Seros_Iglesia
San Adrian de Sasabe_Iglesia
Santa María de Iguacel_Iglesia

PATRIMONIO

Camino de Santiago
Conjuntos Histórico San Juan de la Peña (Monasterio Viejo, Monasterio Nuevo, Centro de Interpretación y Hospedería)

JACA

Catedral de Jaca
Ciudadela Militar de Jaca
Torre del Reloj
Palacio Episcopal
Fortín de Abós
Fuerte del Rapitán

HECHO Y ANSO

Monasterio de Siresa
Iglesia de Santa Cilia
Salvatierra de Escá
Binies, asentamiento Celta

FORTIFICACIONES MILITARES**VALLE DEL ARAGÓN****CANDANCHÚ**

Castillo de Candanchú

CANFRANC ESTACIÓN

Fuerte de Coll de Ladrões

La torreta

CANFRANC

Castillo de Canfranc

ARUEJ

Torre de Aruej

CASTIELLO DE JACA

Castillo de Grosín

JACA

Ciudadela de Jaca
Fortín de Abós
Fuerte del Rapitán
Torre del Reloj

VALLE DE HECHO Y ANSÓ**ANSÓ**

La Torreta

HECHO

Fuerte Ysil

SIGÜÉS

Torre de los Pomar

BINIÉS

Castillo de Biniés

CANAL DE BERDÚN**BERDÚN**

Castillo de Berdún

ARRÉS

Torre de Arrés

MARTES

Castillo de Martes
Fuerte del Ventorrillo

TIERMAS

Torre de las Brujas

MUSEOS Y CENTROS DE INTERPRETACIÓN DE LA JACETANIA**JACA**

Museo Miniaturas Militares
Museo Diocesano
Ecomuseo de los Pirineos

ANSÓ

Museo Sacro y Etnológico

HECHO

Museo Arte Contemporáneo
Museo Etnológico (Casa Mazo)

EMBÚN

Museo Paloteado y Ferrería

ARAGÜÉS

Museo Etnográfico
Ermita San Pedro

JASA

Museo Etnográfico

SALVATIERRA DE ESCÁ

Museo Etnológico Santa Ana

ARTIEDA

C.I. Camino de Santiago (Torre Artieda)

SANTA CILIA

Camino de Santiago (Albergue Peregrinos)

SIRESA

Museo del Pan

HECHO

Centro de Interpretación del Megalitismo

SIGÜÉS

Museo Almadias

UNIVERSIDAD

Agosto
Universidad de Verano en Jaca.

MICOLOGÍA

En Otoño en todos los valles

FLORA Y FAUNA

Variada biodiversidad

PESCA

Sociedad Deportiva de Pescadores los Mayencos

PARQUE NACIONAL DE LOS ALTOS PIRINEOS

Abarca seis valles principales: Aure, Luz-Gavarnie, Cauterets, Azun, Ossau y el del Aspe

SENDERISMO**VALLE DE ARAGÓN**

Paseo de los Ayerbes
Paseo de los Melancólico
Camino a Gabardito
Ibones de Anayet
Pista de Coll de Ladrões
Camino del Ibón de Samán
Camino del Ibon de Ip
Peña Oroel
Canal Roya
Pico de Aspe
Zona norte de Bacún
Pista del Hachar

VALLE DE HECHO Y ANSÓ

Ibón de Acherito
Ibón de Estanes
Guarrinza Aguas Tuertas
La Calzada Romana
Puerto del Palo
Ruta Megalítica

CANAL DE BERDÚN

Ruta Histórica
Ruta del Santo Grial
Senda Pirenaica
Foz de Binies
Pantano de Yesa

LAGOS E IBONES**VALLE DE HECHO**

Ibón de Acherito

VALLE DE LOS SARRIOS

Ibón Viejo

VALLE DE CANFRANC

Ibón de Ip
Ibón Samán
Ibón de Anayet
Ibón de Estanes
Ibón de Tortiellas

VALLE D'OSSAU EN EL PIRINEO FRANCES

Lac Bersau
Lacs d'Ayours
Lac Bioux_Artigues

BARRANCOS

Barranco del Chiniprés
Barranco del Aguaré o los Meses en Canfranc
Barranco de la Boca del Infierno
Barranco del Hospital o Fago no son todos, pero sí los más importantes

FESTIVALES

Carnaval de Jaca
Febrero, Marzo
Semana Santa de Jaca
Marzo, Abril

Día del Libro
Jaca, 23 de Abril, festividad de San Jorge

Romería de San Indalecio
San Juan de la Peña, Mayo

Romería a la Virgen de la Cueva Oroel, Mayo

Feria Expoforga
Puente la Reina, Junio

Festival PIR
Los Valles, primer fin de semana de julio

Marcha Cicloturista de la Jacetania
Julio

Festival Folklórico de los Pirineos
Jaca, Julio, Agosto en años impares

Festival del Camino de Santiago
Jacetania, Agosto

Feria del Libro
Agosto

Festival Abierto en Canal
Canal de Berdún, Agosto

Mercado Medieval
Jaca, Agosto

Acto de Reconocimiento de Mugas
Jaca, Somport, Agosto

Día de la Exaltación del Traje
Ansó, Último domingo de agosto

Día de la Comarca. Itinerante
Primer fin de semana de septiembre

Medio-Maratón de Castiello
Último fin de semana de septiembre

Feria de Antigüedades
Canfranc, Pte. de la Constitución, Diciembre

FIESTAS PATRONALES AISA

Asunción, principio de Agosto

ANSÓ

Mitad de Septiembre

ARAGÜÉS DEL PUERTO

Virgen de las Nieves, principio de agosto
Virgen del Rosario, primer domingo de octubre

ARTIEDA

San Lorenzo, principio de agosto
San Martín, principio de noviembre

BAILO

Asunción, mitad de agosto
Damas y Galanes, principio de enero.
San Blas, principio de enero

BERDÚN

Del 8 al 10 de septiembre
Del 10 al 13 de diciembre

BORAU

Natividad de la Virgen, principio de septiembre

CANFRANC

Mitad de julio (Canfranc Estación)
Mitad de agosto (Canfranc Pueblo)

CASTIELLO DE JACA

San Miguel, final de septiembre
Romería a Santa María de Iguacel, segundo domingo de julio

FAGO

Principio de julio
Final de noviembre

JACA

Santa Orosia y San Pedro, del 23 al 30 de junio
Primer Viernes de Mayo

JASA

Asunción de la Virgen, mitad de agosto
San Sebastián, mitad de enero

MIANOS

Virgen del Castillo, primero de mayo
Santiago y Santa Ana, finales de julio

PUENTE LA REINA DE JACA

Mitad de enero en Javierregay
Primer de mayo

SALVATIERRA DE ESCA

Virgen de la Peña, primeros de septiembre
Romería de San Sebastián, mitad de enero

SANTA CILIA DE JACA

Natividad de la Virgen, primeros de septiembre

SANTA CRUZ DE LA SERÓS

Finales de septiembre

SIGÜÉS

San Babil, finales de enero

Santa Ana, finales de julio
San Esteban, finales de diciembre

VALLE DE ECHO

Del primero de septiembre
San Martín, primero de noviembre

VILLANÚA

Natividad de la Virgen, primero de septiembre
Fiestas pequeñas el día de San Esteban en diciembre

PISTA DE HIELO

Jaca

PISCINA

Centro Termal en Jaca
Piscina SPA Jaca

BIENESTAR

SPA_BALNEARIOS Y TERMAS
Hotel Reina Felicia, Jaca
Hotel Barceló Jaca, Jaca
Piscina SPA Jaca
Aparthotel & SPA Jaca
Hotel Santa Cristina, Canfranc
Hospedería S. Juan de la Peña

EQUITACIÓN

En todos los Valles

GOLF

Badaguás
Navasa
Guasa

GASTRONOMÍA

Rutas Gastronómicas en todos los Valles
Quesería O Xortical en Villanúa
Cerveza casera de Villanúa





¡¡ POR FIN !! PAINTBALL EN JACA

TARIFAS:
Partida 1h y 100 bolas 25€
Recargas de 100 bolas 5€

¡NOVEDAD!

Paintball para niños a 10€
Te esperamos en La Carretera N-330 s/n
¡A la entrada de Jaca!

Mantente informado de fechas,
eventos y más en nuestra página
web, redes y teléfono!!



@Ociroel Ociroel www.ociroel.es 633 040036 / 976 457614 info@ociroel.es



BRICO

Sanara Hogar. S.A.

PON TU TOQUE BRICO

BRICOLAJE Y FERRETERÍA

HERRAMIENTAS, JARDINERÍA, ARTICULOS DE FONTANERÍA Y CALEFACCIÓN, MUEBLES DE COCINA, EQUIPAMIENTOS DE BAÑO Y COMPLEMENTOS, HIDROMASAJE, SAUNA...

Ctra. Jaca - Sabiñanigo. Km 3,4
22700 Jaca (Huesca) Tel. 974 355 652

C/del Deán, 4-6 - 22700 Jaca (Huesca)
Tel. 974 360 839

brico@bricojaca.com
www.bricojaca.com



LA CIUDADELA DE JACA



VENTA DE
ENTRADAS
ONLINE



VISITA GUIADA A LA CIUDADELA DE JACA

Visita con guía a los rincones más emblemáticos de la Ciudadela de Jaca con un recorrido de unos 45 minutos de duración.

ECOCIUDADELA

Programa de educación ambiental basado en los ciervos de la Ciudadela.



MUSEO DE MINIATURAS MILITARES

Visita sin guía al Museo de Miniaturas Militares, las Salas de Tropas de Montaña y las exposiciones temporales de la Ciudadela de Jaca.

PACK DE ENTRADA

Ciudadela + Museo de Miniaturas
Visita con guía a la Ciudadela y entrada libre sin guía al Museo de Miniaturas.

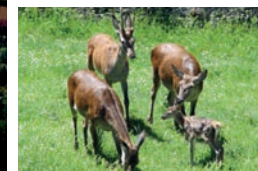

ANIMALANDIA

Un juego de escape para hacer en familia

¡Aprende y diviértete interactuando con animales! Animalandia es una actividad de educación ambiental para toda la familia con el formato de un Escape Room que se desarrolla en diferentes espacios de la fortaleza, que no están incluidos en el circuito de visita habitual.



Espectáculo "La Memoria de la Piedra"

Visita teatralizada a la Ciudadela de Jaca. Un espectáculo que nos remonta a finales del siglo XVI, cuando Felipe II ordenó la construcción de esta fortaleza.



LA CIUDADELA DE JACA

La Ciudadela de Jaca se encuentra dentro del Casco urbano de Jaca en la Avenida del Primer Viernes de Mayo, s/n 22700 Jaca (Huesca)

T. 974 357 157
info@ciudadeladejaca.es
reservas@ciudadeladejaca.es
www.ciudadeladejaca.es

+INFO



Ven a 
on
Villanúa

on
Villanúa
ECOPARQUE EL JUNCARAL

on
Villanúa
TERRITORIO OUTDOOR

on
Villanúa
CAMINOS DE COLLARADA

on
Villanúa
CUEVA DE LAS GÜIXAS

+INFO



CUEVAS
DE LAS GÜIXAS
T 974 378 465
M 626 394 199

ECOPARQUE
EL JUNCARAL
T 974 946 058
M 606 797 239