

WELCOME



Valle del Aragón

Asociación Turística Valle del Aragón

Invierno/Primavera
2020/21

N40

www.valledelaragon.com



WELCOME



Valle del Aragón

Asociación Turística Valle del Aragón



Descarga **GRATIS** tu guía turística Valle del Aragón en tu móvil... escaneando uno de estos códigos.



Versión android en google play y versión IOs en App store.



Ver video
Disfruta en familia
el Valle del Aragón



Ver video
Ven y Vive
el Valle del Aragón

Foto: Circolo fotografico de Jaca

Parc'Ours

Parque faunístico y refugio

Descubre los animales emblemáticos de nuestras montañas paseando por un parque natural de 7 hectáreas. En el entorno natural del Valle de Aspe, al lado de una aldea medioeval, acercate a los osos pardos, las marmotas, los íbices y sus numerosos compañeros mientras aprendes y juegas con las actividades de los recorridos.

Aparcamientos, zonas de picnic en el parque, juegos para niños y tienda de recuerdos.

Animación: Comida de los osos (comida comentada por un animador), tres veces por día.



contact@parc-ours.fr

(00 33) 601 734 609

www.parc-ours.fr



Querido visitante. ¡Bienvenido!

La situación provocada por la pandemia nos ha conducido a una nueva realidad en el Valle del Aragón, tal y como ha sucedido en otros destinos de montaña y por este motivo, tanto las entidades municipales como las empresas se han adaptado y han implementado una serie de medidas higiénico sanitarias para que pueda seguir disfrutando de sus merecidas vacaciones o descanso protegiéndose a usted mismo y protegiendo y al resto de las personas.

No queremos que renuncie a nuestro destino ni a la oferta turística de actividades. Sabemos que mientras dure el periodo de crisis sanitaria habrá algunas limitaciones y ello puede suponer algunas incomodidades para usted. Es por la seguridad sanitaria de las personas.

El escenario natural al que ha acudido, es nuestro principal valor en estos momentos, lugares amplios, aire puro. Senderos de naturaleza..., y criterios de seguridad e higiene unidos a la sostenibilidad; son unos nuevos enfoques de un nuevo comienzo para todos y entre todos.

Todo ello bajo el paraguas de la cooperación público –privada (esencia de la A.T.V.A) unidos a la comunidad y sociedad civil que deberá contribuir para que el turismo en nuestro Valle siga siendo el motor propulsor en coherencia con las necesidades del territorio, nuestra región, nuestro país y el mundo tras la inevitable homologación post crisis de la globalización.

Queremos hacer más destino, sin bajar la guardia al menos durante esta etapa... y sabemos que no podemos hacerlo solos y conscientes que si no se hace de manera sostenible, no nos desarrollaremos adecuadamente, por lo tanto contamos con su colaboración para asumir los cambios, los aforos y la adaptación a las normativas y confiamos en su respeto a este Valle y al medio rural que se ha mantenido prácticamente sin incidencias en esta pandemia.

Gracias por elegirnos y por disfrutar de su estancia entre nosotros de manera responsable.

Luis Terrén Sanclemente.

Presidente Asociación turística Valle del Aragón.

La ATVA agradece públicamente todo el material fotográfico y de redacción aportado desde diferentes ámbitos, para la edición de esta publicación.

Edita **Asociación Turística Valle del Aragón**, Plaza Ayuntamiento 1, 22880 Canfranc (Huesca). **Dirección Editorial** Angel Bandres. **Diseño, fotografía y maquetación** Massimo Marchetti. **Portada** Astún. **Publicidad** ATVA (Asociación Turística Valle del Aragón), Teléfono 974 355 580, Fax 974 355 653, atva@valledelaragon.com, www.valledelaragon.com. **Impresión** Signo Grafico 6.

Queda prohibida la reproducción total o parcial de esta publicación. ISBN-HU-91-2012



-  Hotel
 -  Albergue
 -  Edificio Monumental
 -  Camino de Santiago
 -  Restos Arqueológicos
 -  Museo Centro Interpretación
 -  Aeropuerto Aeródromo
 -  Estación de Tren
 -  Golf en Badaguis
 -  Estación Internacional de Canfranc
 -  Ciudadela de Jaca
 -  Catedral de Jaca
-  Cueva de las Gúixas Centro Interpretación
 -  Ecoparque El Juncarral
 -  Pista de Patinaje sobre Ruedas de Canfranc
 -  Pista de Patinaje sobre Hielo de Jaca
 -  Circuito Ski Biathlon
 -  Circuito Ski de Fondo
 -  Ski Alpino

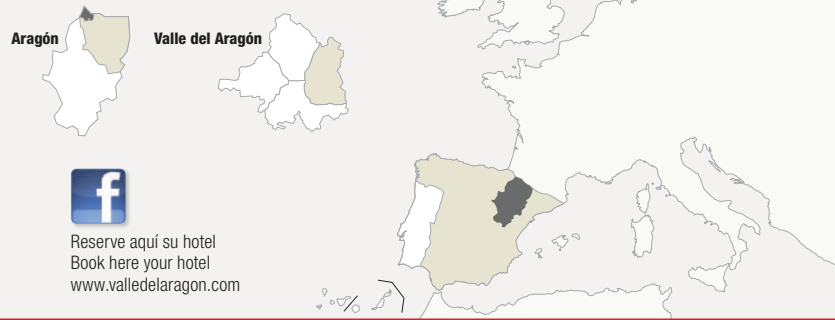
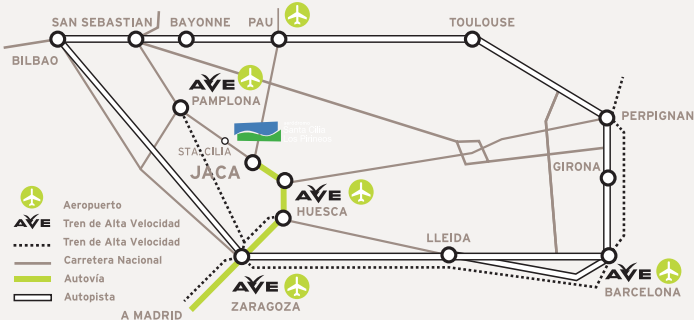
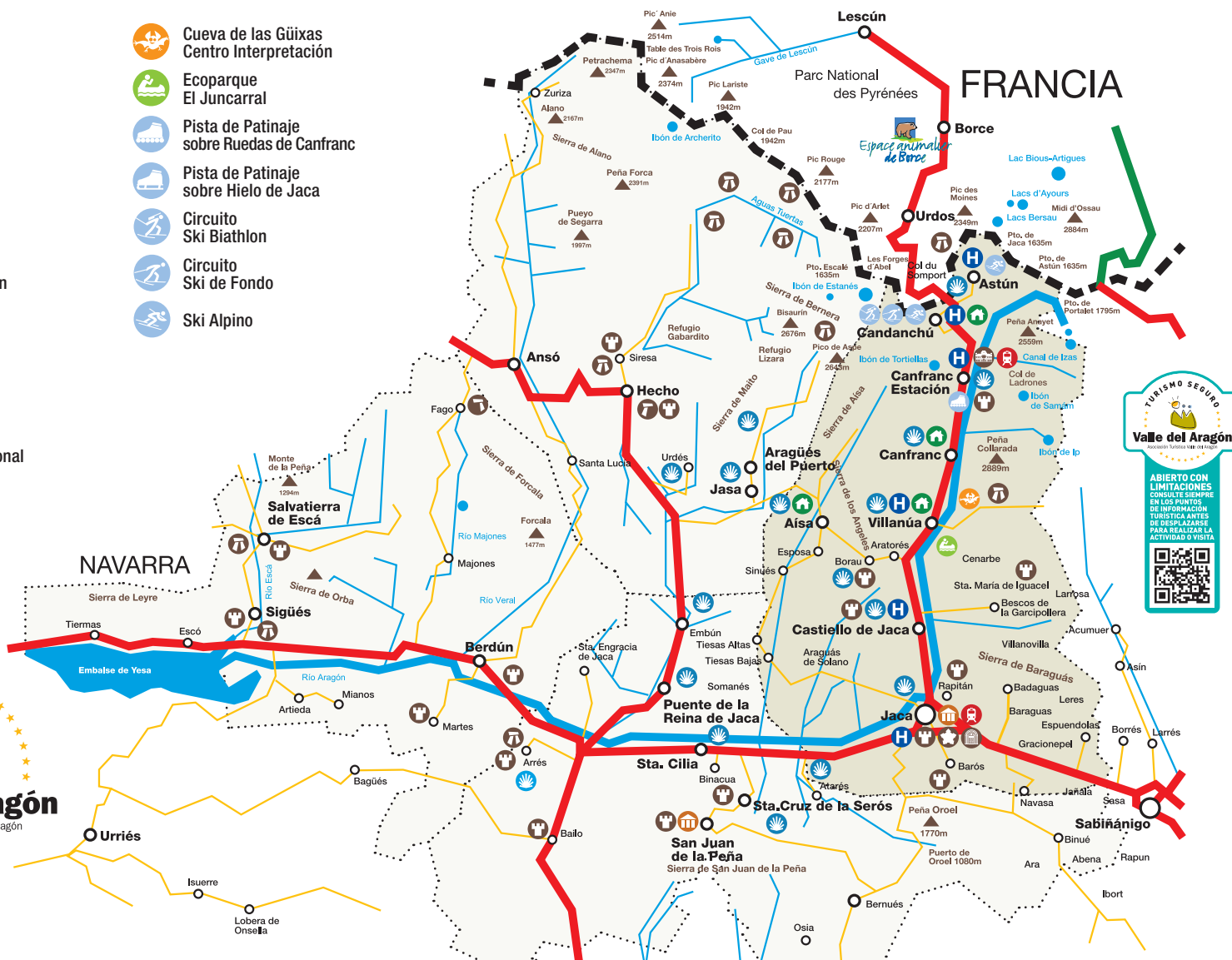

El rieno de los Pirineos

Indice

POR UN TURISMO SEGURO PARA TODOS

Estimado visitante. Hemos preparado todo tipo de actividades y eventos para que sus estancia entre nosotros sea lo más agradable posible. Debido a la situación excepcional provocada por la COVID 19, todas las actividades y eventos que aparecen en esta publicación pueden estar sujetas a modificaciones sin previo aviso y en algunos casos el ejercicio de las mismas requiere de que tome las debidas precauciones necesarias para la seguridad sanitaria de todos. Siga siempre las recomendaciones. Por este motivo, le sugerimos que consulte siempre con los puntos de información turística o los teléfonos de organización, antes de desplazarse a realizar al actividad o visitas. Existen casos de aforo limitado y horarios muy concretos, por lo que también le recomendamos reserva previa. Gracias por su comprensión y colaboración.

- 002 Jacetania
Plano de ubicación
turístico comarcal
- 004 **ÍNDICE**
- 006 Guía de Buenas Practicas
en las Estaciones de Esqui
- 008 **ASTUN**
Estación de Esqui
- 030 **CANDANCHU**
Estación de Esqui
- 052 **IDEAS**
Idea 01
Pistas de esquí Nordico
- Idea 02**
CANFRANC, Escalada
en hielo
- Idea 03**
CANFRANC, Raquetas de nieve
- Idea 04**
JACA, Liga de Hockey
- 054 **Idea 05**
CANFRANC, A Lurte
- Idea 06**
JACA, Nordik Walking
- Idea 07**
VALLE DE ARAGÓN, Rutas BTT
- Idea 08**
JACA, Paintball
- 056 **Idea 09**
JACA, Pabellón de Hielo
- Idea 10**
CANFRANC, Estación
Internacional de Ferrocarril
- Idea 11**
JACA, Románico en el Valle
del Aragón
- Idea 12**
JACA, Museo Diocesano
- 058 **Idea 13**
VILLANUA, Cueva de las Güixas
- Idea 14**
PATRIMONIO,
Centro de Interpretación
de San Juan de la Peña
- Idea 15**
VALLE DEL ARAGÓN,
Una experiencia Animal

- Idea 16**
JACA, Museo Miniaturas
- 060 **Idea 17**
PATRIMONIO,
Monasterio de
San Juan de la Peña
- Idea 18**
VALLE DEL ASPE
Parc'Ours
- Idea 19**
VILLANUA, Sendero botánico
As Foyas
- Idea 20**
VILLANUA,
Quesería O'xortical
- 062 **Idea 21**
CANFRANC, Arboretum
- Idea 22**
CASTIELLO, Paseo en Pony
- Idea 23**
SANTA CILIA, Aerodromo
Volar en los Pirineos
- Idea 24**
VALLE DEL ARAGÓN,
Salud&SPA
- 064 **EXPERIENCIAS**
TURÍSTICAS EN EL
VALLE DEL ARAGÓN
- 066 **CAMINO DE SANTIAGO**
Recorrido del Camino
de Santiago en el Valle
del Aragón
- PATRIMONIO**
- 074 Monasterio de
de San Juan de la Peña
- 076 Centro de Interpretación
de San Juan de la Peña
- 079 **EL BUS EN EL VALLE**

ASOCIACIÓN TURISTICA VALLE DEL ARAGÓN

Torreta de Fusileria de Canfranc
Ctra. de Francia Km. 665.5, 22880 Canfranc (Huesca)
Tel: 974 355 580
Fax: 974 355 653

contactar@valledelaragon.com
facebook.com/valledelaragonturismo
WWW. valledelaragon.com



Foto Portada:
ASTUN

- Experiencias de
TURISMO NATURALEZA
- 080 **CANFRANC**
Laboratorio Subteraneo
- 082 **VILLANUA**
Cueva de las Güixas
- 084 **AISA**
Ruta al Pico Mesola
- 086 **BORAU**
Rutas BTT de calidad
- 088 **CASTIELLO DE JACA**
Ruta Castiello de Jaca
a Pico Canals
- 090 **JACA**
Ruta al Monte Grosin
- 092 Ruta Jaca - Abay - Jaca

- Experiencias de
MONUMENTAL CULTURAL
- 080 **CANFRANC**
Rutas auto guiadas
- 082 **VILLANUA**
Ecoparque El Juncaral
- 084 **AISA**
Ojos Pirenaicos
- 086 **BORAU**
Iglesia de Santa Eulalia
- 086 **ARADORES**
Mirador al Valle de Aragón
- 088 **CASTIELLO DE JACA**
Rutas auto guiadas
- 090 **JACA**
Ciudadela de Jaca.
Visitas Guiadas
- 092 Museo Diocesano
de la Catedral de Jaca

- Experiencias de
GASTRONOMIA
- 080 **CANFRANC**
Sabores típicos.
Restaurante El Boj
- 082 **VILLANUA**
El gastroespacio
- 084 **AISA**
Ternera del valle de Aisa
- 086 **ARADORES**
Ruta Geologica Transpirenaica
- 088 **CASTIELLO DE JACA**
Restaurante el Mesón
de Castiello
- 090 **JACA**
Come lo que quieras
y donde quieras
- 092 Dulces y Tradicciones

- Experiencias de
DEPORTE ACTIVO
- 080 **CANFRANC**
Pista de patinaje sobre ruedas
- 082 **VILLANUA**
Nuevas rutas BTT
- 084 **AISA**
Parapente para todos
- 086 **ARADORES**
Mirador Panoramico adaptado
- 088 **CASTIELLO DE JACA**
Paseos a caballo
- 090 **JACA**
Indoor Climbing. Escalada.
- 092 Agenda Estrategica
del Deporte en Jaca

- Experiencias de
- 094 **JACA SPA & BIENESTAR**
SPA, Salud y Bienestar
Piscinas y servicios
municipales
- 095 Para tu salud
Recomendaciones
Hoteles
- Experiencias de
- 096 **AERODROMO**
DE SANTA CILIA
Volando voy...

- Experiencias de
- 098 **ACTIVIDADES**
CULTURALES 2020/21
Jaca, Villanua, Canfranc

- 100 **ALOJAMIENTO**
- 113 **SERVICIOS**
- 118 **RECURSOS TURÍSTICOS**



“La situación de evolución de la COVID19 puede provocar que muchas de las actividades, establecimientos y espacios de interés turístico cultural permanezcan cerrados o con aperturas programadas y con aforos limitados. La programación cultural y los lugares visitables pueden estar supeditada a cierres indefinidos”.

OBTenga SIEMPRE INFORMACIÓN PREVIA AL DESPLAZAMIENTO, ADQUIERA LAS ENTRADAS ON LINE PARA SU VISITA Y HAGA SU RESERVA DE ESTANCIA CONTACTANDO PREVIAMENTE Y SIEMPRE CON EL ALOJAMIENTO ELEGIDO.

“Gracias por su comprensión. Esperamos que pronto se supere esta grave situación y podamos volver a ofrecerle una verdadera experiencia turística al completo. Mientras, por favor cumpla con las medidas de seguridad sanitaria contra el contagio. Protegiéndose a usted mismo, proteja a los demás”.



POR UN TURISMO SEGURO PARA TODOS

Estimado visitante. Hemos preparado todo tipo de actividades y eventos para que su estancia entre nosotros sea lo más agradable posible. Debido a la situación excepcional provocada por la COVID 19, todas las actividades y eventos que aparecen en esta publicación pueden estar sujetas a modificaciones sin previo aviso y en algunos casos el ejercicio de las mismas requiere de que tome las debidas precauciones necesarias para la seguridad sanitaria de todos. Siga siempre las recomendaciones. Por este motivo, le sugerimos que consulte siempre con los puntos de información turística o los teléfonos de organización, antes de desplazarse a realizar al actividad o visitas. Existen casos de aforo limitado y horarios muy concretos, por lo que también le recomendamos reserva previa. Gracias por su comprensión y colaboración.

Disfruta de los deportes de nieve. Sé responsable. Cuídate por ti mismo y por los demás.

COMPROMISO ATUDEM

La industria del esquí y el snowboard valora y prioriza la salud y seguridad de los clientes, del personal y de la comunidad local. Se demuestra este compromiso con la implantación de la guía de buenas prácticas para la temporada de invierno 2020-21, o todo el tiempo que sea necesario en respuesta a la Pandemia de COVID-19.

Las estaciones de esquí de todo el país establecen estas buenas prácticas de acuerdo con las pautas establecidas por expertos en enfermedades infecciosas, de las administraciones competentes en España, el ECDC Centro Europeo para la Prevención y el Control de enfermedades y la OMS Organización Mundial de la Salud.

Las estaciones de esquí cumplirán con las regulaciones autonómicas, estatales y locales en la medida que se implementen.

Los deportes de nieve son el vehículo ideal para que las personas disfruten del aire libre y gocen de sus beneficios, en su aspecto físico y mental.

BENEFICIOS Y VENTAJAS DE LAS ESTACIONES DE ESQUÍ

Las estaciones de esquí ofrecen actividades al aire libre en zonas de bajo riesgo, para el disfrute de millones de personas. Esto significa que la industria del esquí tiene una posición única para desarrollarse de forma saludable y sostenible.

ENTORNO NATURAL

La mayor parte del tiempo que se pasa en una estación de esquí se pasa al aire libre, bajando por las pistas.

EQUIPO

Los elementos aislantes como máscaras, buffs, gafas, guantes y cascos son piezas estándar del equipo de esquí o snowboard.

SEGURIDAD EN LAS PISTAS

La seguridad de la práctica del esquí y el snowboard requiere que los practicantes se respeten entre sí y mantengan espacio entre ellos y otros usuarios. Los esquiadores y surfistas seguros dejan espacio entre otros practicantes.

Las estaciones invernales son una parte muy importante de la industria de la montaña y los deportes de nieve. Todas las estaciones de esquí ofrecen una excelente oportunidad a sus clientes para disfrutar de hermosos espacios abiertos, de gran valor natural y rodeados de montañas.

SEGURIDAD SANITARIA EN LA ACTIVIDAD DE LA ESTACIÓN

A continuación, se presentan las medidas que las estaciones de esquí han tomado para mantener la seguridad de sus empleados, clientes y comunidad de su entorno.

Las estaciones de esquí requerirán cobertura facial que cumpla con las instrucciones del Ministerio de Sanidad con respecto al uso de mascarillas.

DISTANCIA FÍSICA

Las estaciones de esquí desarrollarán planes operativos para mantener la mayor distancia posible entre las personas, incluso con el uso de mascarilla. Esto incluye, entre otras, las siguientes áreas: zonas de espera de acceso a los remontes, clases de esquí y snowboard, alquiler de equipos, espacios para empleados y establecimientos de restauración.

LIMPIEZA Y DESINFECCIÓN

Las estaciones de esquí adoptarán las medidas y rutinas de limpieza y desinfección legalmente establecidas para cada ámbito, en todas las áreas necesarias y especialmente en las de alto contacto, como aseos, restaurantes, comedores, taquillas y tiendas de alquiler. Todos los protocolos y productos de limpieza utilizados cumplirán las medidas y directrices de la administración sanitaria competente.

Las estaciones de esquí reforzarán los protocolos de desinfección y limpieza, manteniendo las recomendaciones de las autoridades sanitarias.

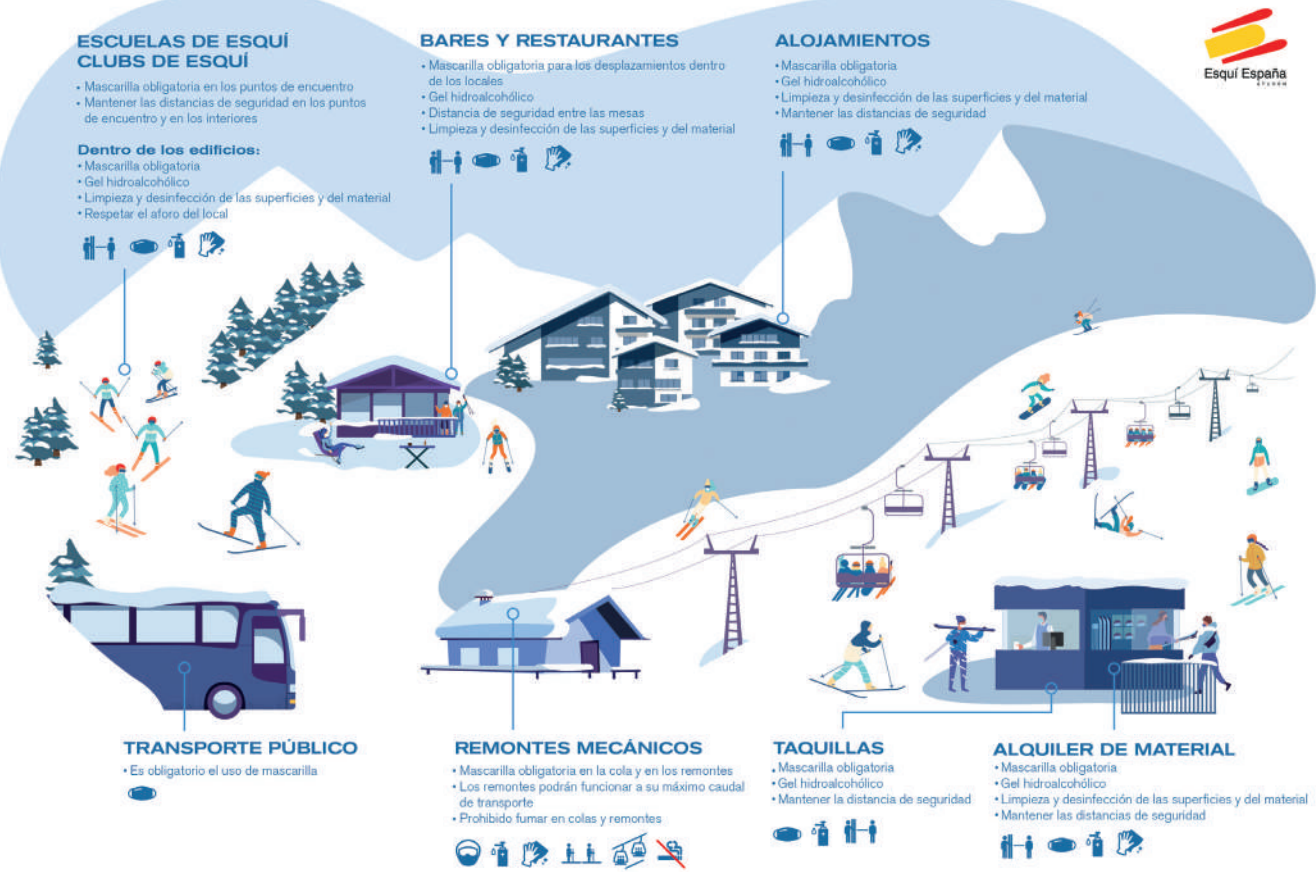

Recomendamos el pago con tarjeta de crédito

Respetar el aforo en estancias interiores. Información sujeta a variaciones según las autoridades sanitarias.



TE ESPERAMOS

NOVEDADES

- **Renovación del acuerdo entre Astún y Candanchú.**
- **Abono FLEX Ski Pirineos.**
- **Alquiler Astún en Jaca, abierto a clientes particulares y donde también se pueden adquirir forfait.**
- **Ampliación del parking VIP.**
- **Punto de recarga de vehículos eléctricos.**
- **Destino seguro covid free.**
- **Pista Speed Check.**





**DESCARGA
LA APP OFICIAL
DE ASTUN**



CALIDAD TURÍSTICA

FICHA TÉCNICA

KM ESQUIABLES 50 Km
(Pistas Balizadas: 39,88 Km. Itinerarios: 10,12 Km.)

PISTAS BALIZADAS	51
Verdes	5
Azules	18
Rojas	22
Negras	6
ITINERARIOS	10
SNOWPARK	1
ESTADIO COMPETICIÓN	1
ZONA DE TRINEOS	1
REMONTES	15
Telesillas 4D (cuatriplaza desembragable)	2
Telesillas 4F (cuatriplaza fijo)	2
Telesillas 2F (biplaza fijo)	1
Telesquis	7
Cintas	3
CAPACIDAD DE TRANSPORTE	20.000 esquiadores/hora
PISTAS INNIVADAS	12 Km
SUPERFICIE INNIVADA	47,4 Ha

ESCUELAS DE ESQUÍ

N° ESCUELAS	2
N° TOTAL PROFESORES	100

FORFAITS
ASTÚN / CANDANCHÚ ADULTO INFANTIL/SENIOR

1 DÍA	46 €	38 €
2 DÍAS	90 €	72 €
3 DÍAS	133 €	106,5 €
4 DÍAS	166,5 €	133 €
5 DÍAS	202,5 €	162 €
1 DÍA AZUL*	41 €	33 €
1 DÍA DEBUTANTE	38 €	30 €
1 DÍA BABY	16 €	

(Se aplicará en todo momento los tipos de I.V.A. en vigor, sufriendo estos precios las variaciones que ello ocasiona).

*Válido viernes no festivos. Consultar calendario en la web www.astun.com

Edades: - Infantil de 6 a 11 años (inclusive)
- Adulto: de 12 a 64 años (inclusive)
- Senior: 65 años en adelante

FORFAIT BABY: Edad hasta 5 años con los siguientes requisitos:
- Ir acompañado por un adulto titular de un forfait de la misma duración.
- Documentar la edad con D.N.I., libro de familia o documento similar.
- El niño llevará casco para esquiar en todas las pistas.

Fin de semana

FORFAITS
ASTÚN / CANDANCHÚ ADULTO INFANTIL/SENIOR

2 DÍAS (sábado y domingo + 1 día laboral)	90 €	73 €
--------------------------------------------------	-------------	-------------

- No acumulables a otros descuentos
- Válido para esquiar sábado y domingo (días consecutivos) + un día laboral.
Consultar calendario de laborables, en www.astun.com.

Central de Reservas
www.reservasastun.com

Siempre con las mejores ofertas

Canal de venta y comercialización del sector turístico en el Valle del Aragón. A través de la web podrán no solo obtener toda la información que deseen de la estación y los establecimientos hoteleros de la zona sino que además podrán contratar de una manera rápida y sencilla la mayoría de los servicios que precisen a la hora de confeccionar su estancia en la nieve tales como el alojamiento, forfaits, alquiler y clases de esquí.

La plataforma de reservas on-line permite atender las peticiones en tiempo real.

Puede crear su propio paquete de una manera dinámica.





MADE IN ITALY SINCE 1974

POWERCHARGED
PERFORMANCE
AND PRECISE FIT



PISTE



DS 120

DALBELLO.IT

LAST

// Ajuste perfecto con 98mm de anchura.

POWERCAGE FOR

// Transmisión de potencia precisa.
// Fácil colocación y confort legendario.
// Ligera y estrecha.



MY FIT

Carcasa y botín 100% personalizable a tus necesidades.



GRIPWALK

El sistema de suela - fijación para más comodidad en la pisada y mejor rendimiento en el descenso.



ESCUELA DE ESQUÍ



Escuela Oficial de Esquí de Astún
REGISTRO: TA HU-174



JARDÍN DE NIEVE



www.astun.com [*]

CLASES PARTICULARES 1 HORA

	1 alumno	2 alumnos	3/4 alumnos	5 alumnos
9 a 10 h.	40 €	41 €	48 €	53 €
10 a 11 h.	41 €	46 €	53 €	58 €
11 a 12 h.	43 €	50 €	58 €	64 €
12 a 13 h.	43 €	50 €	58 €	64 €
13 a 14 h.	43 €	50 €	58 €	64 €
14 a 15 h.	40 €	41 €	48 €	53 €
15 a 16 h.	40 €	41 €	48 €	53 €

CLASES PARTICULARES 2 HORAS

	1 alumno	2 alumnos	3/4 alumnos	5 alumnos
9 a 11 h.	77 €	80 €	90 €	100 €
10 a 12 h.	84 €	96 €	111 €	122 €
11 a 13 h.	87 €	100 €	117 €	122 €
12 a 14 h.	87 €	100 €	117 €	122 €
14 a 16 h.	77 €	80 €	90 €	100 €

CLASES PARTICULARES

6 a 10 ALUMNOS 144 € (2 horas de clase**)

**Todos los alumnos del mismo nivel.

CLASES COLECTIVAS FIN DE SEMANA

Esquí - Snowboard.

Precio por persona: 39 € (4 horas de clase*)

*2 horas de clase sábado y domingo.
(grupos de 10 alumnos máximo).

Las tarifas de Clases incluyen: 21% I.V.A. (Se aplicará en todo momento los tipos de I.V.A. en vigor, sufriendo estos precios las variaciones que ello ocasione).

TELÉFONO ESCUELA DE ESQUÍ

974 372 000

* A pie de pistas

TELÉFONO JARDÍN DE NIEVE

680 426 339

1 Hora o fracción	18,50 €
1 *Medio Día	34 €
5 *Medios Días	123 €
10 *Medios Días	225 €
20 *Medios Días	337 €
1 Día	56,50 €
5 Días	190,50 €
10 Días	305 €
20 Días	490 €

- Tarifas P.V.P. (10% IVA incluido). (Se aplicará en todo momento los tipos de I.V.A. en vigor, sufriendo estos precios las variaciones que ello ocasione).
- Para niños en edades comprendidas entre 1 y 6 años inclusive.
- Aforo limitado: Capacidad máxima en el interior de 30 plazas.
- Abierto únicamente en temporada alta en horario de 9 a 16 horas (consultar previamente horarios y disponibilidad).
- Medio día: de 9 a 12:30 horas (1º turno) y de 12:30 a 16 horas (2º turno).

ALQUILER LAS MARMOTAS

* A pie de pistas

ESQUÍ	1 DÍA	2 DÍAS	3 DÍAS	4 DÍAS	5 DÍAS
EQUIPO COMPLETO ADULTO	23 €	43 €	54 €	64 €	73 €
EQUIPO COMPLETO INFANTIL	18 €	33 €	43 €	55 €	60 €
EQUIPO COMPLETO G. ALTA	39 €	71 €	100 €	122 €	149 €
SNOW	1 DÍA	2 DÍAS	3 DÍAS	4 DÍAS	5 DÍAS
EQUIPO COMPLETO ADULTO	30 €	54 €	74 €	92 €	107 €
EQUIPO COMPLETO INFANTIL	23 €	40 €	56 €	70 €	81 €
VARIOS	1 DÍA	2 DÍAS	3 DÍAS	4 DÍAS	5 DÍAS
CASCO	8 €	12 €	15 €	18 €	20 €
BASTONES ADULTO	5 €	7 €	9 €	10 €	11 €
BASTONES INFANTIL	4 €	6 €	7 €	8 €	9 €
BOTAS ESQUÍ ADULTO	10 €	17 €	22 €	27 €	31 €
BOTAS ESQUÍ INFANTIL	8 €	13 €	16 €	17 €	19 €
BOTAS ESQUÍ G. ALTA	13 €	21 €	29 €	35 €	44 €
BOTAS SNOW	10 €	16 €	21 €	26 €	30 €
ESQUÍS ADULTO	16 €	28 €	38 €	48 €	57 €
ESQUÍS INFANTIL	13 €	21 €	29 €	35 €	39 €
ESQUÍS GAMA ALTA	29 €	51 €	72 €	89 €	106 €
TABLA SNOW	23 €	40 €	56 €	72 €	88 €

P.V.P. 21% I.V.A incluido (Se aplicará en todo momento los tipos de I.V.A. en vigor, sufriendo estos precios las variaciones que ello ocasione).

* El Equipo completo incluye:

CARVING: esquís, botas y bastones. SNOWBOARD: tabla y botas.

Infantil: Esquís hasta 1,50 mts. y Botas hasta el nº 37 (hasta 11 años inclusive).

TELÉFONO ALQUILER LAS MARMOTAS

974 373 088

Seguro de Asistencia

GARANTÍAS

1. Gastos de traslado en pistas
(En caso que el asegurado incurra en gastos de rescate dentro del recinto de la estación de esquí)
2. Gastos médicos, quirúrgicos, farmacéuticos, de hospitalización inherentes a la lesión por accidente
(Cobertura a Gastos de asistencia sanitaria urgente en el centro médico de la estación o en el centro hospitalario más cercano al que urgentemente se haya trasladado al asegurado. Una vez trasladado a domicilio o al centro hospitalario más cercano al mismo, los gastos de asistencia sanitaria en que se incurra no quedan cubiertos por el asegurador.)
3. Traslado sanitario urgente de heridos hasta el centro hospitalario más cercano.
4. Repatriación de heridos
(A domicilio u hospital más cercano al mismo. Domicilio: el de residencia del asegurado en España, Andorra o Portugal)
5. Envío de mensajes urgentes
6. Responsabilidad Civil extracontractual

TEMPORADA 20-21

1 Día	2 Días	3 Días	4 Días	5 Días
3,5 €	7 €	9 €	12 €	15 €

Temporada Completa 49€

UNIVERSAL
Asistencia Grupo RACC



MÁS CAPACES, MÁS SOSTENIBLES, MÁS VERSÁTILES.

FORD ECOSPORT

MÁS SUV QUE NUNCA



ford.es #desafiatuslimites



Go Further

GAMA FORD ECOSPORT SIN OPCIONES: CONSUMO WLTP CICLO MIXTO DE 5 A 7,8 L/100 KM. EMISIONES DE CO₂ WLTP DE 130 A 175 G/KM (DE 110 A 143 G/KM NEDC), MEDIDAS CONFORME A LA NORMATIVA VIGENTE. Los valores de emisiones de CO₂ pueden variar en función del equipamiento seleccionado. Los valores NEDC serán los que se consideren para el cálculo de la fiscalidad asociada con la adquisición del vehículo. ford.es

¿Una pausa?

Disfruta de nuestra oferta GASTRONÓMICA

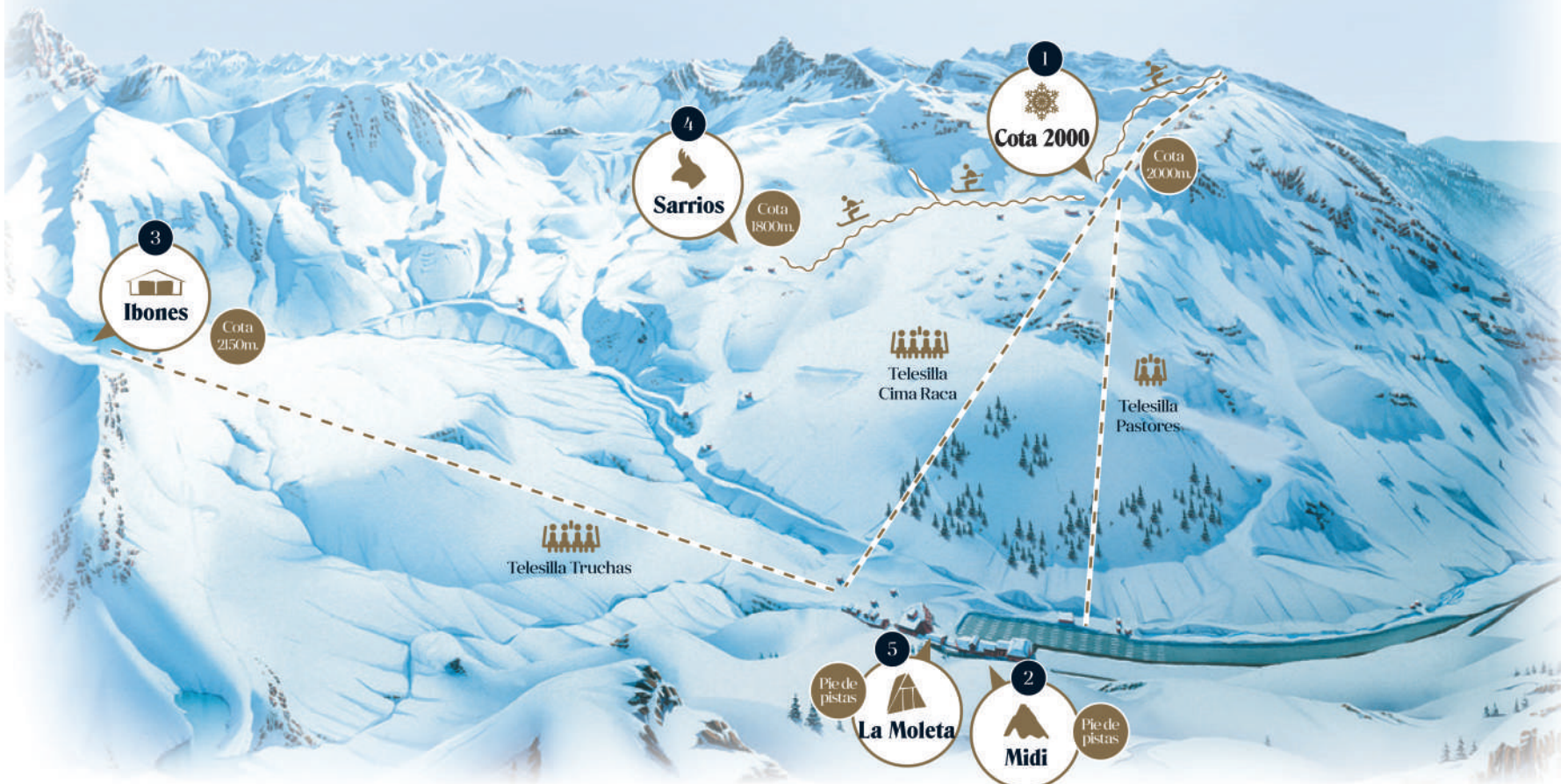

Nieve y Gastronomía

1



Cota 2000

La mejor gastronomía de Astún, tapas, raciones y bocatería premium al mejor precio

La apuesta gastronómica de la estación, eleva la oferta culinaria de Astún compuesta por pequeños bocados, bocadillos Premium maridados con excelentes vinos, cavas y champagne.



2



Midi

Familiar, Tranquilo & Selecto

Una terraza con vistas, en el centro de la estación, maridajes perfectos, cocina de calidad a buen precio... Y dentro, en el restaurante de piedra, el mismo formato en un ambiente más tranquilo y selecto. La propuesta gastronómica llegando a todos los rincones de la estación.



3



Ibones Terraza



En esta deliciosa terraza, con vistas a una de las panorámicas más impresionantes del Pirineo, aperitivos, burbujas y nieve son totalmente compatibles.



4



Sarrios Los mejores bocadillos en plenas pistas



La Cafetería Sarrios se encuentra ubicada entre pistas de esquí, junto al Snowpark, en pleno corazón de la estación. Su oferta se centra en bar y bocadillos tradicionales, disponiendo también de solarium, barbacoa y servicios.



5



La Moleta Donde mejor se come a pie de pistas



A pie de pistas, en el kilómetro cero de la estación, La Moleta es un agradable y versátil lugar en el que desayunar, tomar un tentempié a media mañana o comer a base de pequeñas raciones y bocadillos.





Hotel Europa***

A pie de pistas

El Hotel Europa está situado literalmente a pie de las pistas de esquí de la estación invernal del Valle de Astún en el corazón del Pirineo de Huesca. Ofrece habitaciones con buena relación calidad-precio con conexión WIFI a internet gratuita. El hotel se encuentra en un tranquilo entorno natural de los Pirineos.

Ofrece impresionantes vistas a las montañas pirenaicas y es la base ideal para realizar actividades al aire libre. Jaca, la localidad cabecera del Valle del Aragón, se encuentra a 33 km. con unas excelentes comunicaciones.

Las habitaciones del Hotel Europa son sencillas y confortables. Todas cuentan con calefacción central y TV. También incluyen un baño privado con secador de pelo.

El Hotel Europa cuenta con un restaurante tipo tradicional, un bar-terraza solarium y un salón social en la planta noble donde podrá compartir sus experiencias con los demás huéspedes alojados. Un completo desayuno tipo buffet libre, incluido en nuestras tarifas de alojamiento es la base para comenzar un buen día de actividad.

Una buena comida o cena en un ambiente distendido para reponer fuerzas.

Nuestra recepción permanece abierta las 24 horas del día para satisfacer cualquier demanda de información y ayuda que le pueda surgir durante su estancia. Servicio de lavandería, servicio de masajes, alquiler de esquís, guarda-esquís y parking cubierto, completan los servicios del Hotel para que su estancia resulte lo más agradable, cómoda y confortable posible.



TELÉFONO DE RESERVAS
974 373 312
 www.hoteleuropa-astun.com

ALOJAMIENTO NOCHES SUELTAS (A+D)

	BAJA	ALTA
INDIVIDUAL	81 €	93 €
DOBLE	64 €	80 €
TRIPLE	58 €	71 €
CUÁDRUPLE	52 €	65 €

- Precios por persona y noche en A+D (Alojamiento y Desayuno).
- Son precios venta al público.
- Suplemento M.P.: 17 € por persona y pensión (Comida o Cena).
- Suplemento P.C.: 34 € por persona y 2 pensiones (Comida y Cena).
- Plaza de garaje opcional: 12 € por plaza y día.
- Suplemento Habitación Reformada: 10 €/día, bajo petición y pago directo.

Calendario Europa (temporada 2020/21) noches sueltas

TEMPORADA: ■ BAJA ■ ALTA

DICIEMBRE 2020							ENERO 2021							FEBRERO 2021							MARZO 2021							ABRIL 2021						
L	M	X	J	V	S	D	L	M	X	J	V	S	D	L	M	X	J	V	S	D	L	M	X	J	V	S	D	L	M	X	J	V	S	D
1	2	3	4	5	6					1	2	3	1	2	3	4	5	6	7	1	2	3	4	5	6	7				1	2	3	4	
7	8	9	10	11	12	13	4	5	6	7	8	9	10	8	9	10	11	12	13	14	8	9	10	11	12	13	14	5	6	7	8	9	10	11
14	15	16	17	18	19	20	11	12	13	14	15	16	17	15	16	17	18	19	20	21	15	16	17	18	19	20	21	12	13	14	15	16	17	18
21	22	23	24	25	26	27	18	19	20	21	22	23	24	22	23	24	25	26	27	28	22	23	24	25	26	27	28	19	20	21	22	23	24	25
28	29	30	31				25	26	27	28	29	30	31	28	29	30	31				28	29	30	31				26	27	28	29	30		



*Tres Variedades.
 Tres Añadas.
 Un Coupage.*

8.0.1



EL SABOR DE UN MOMENTO ÚNICO

Coca-Cola, Coca-Cola Light, Coca-Cola Zero, el disco rojo y la botella Contour son marcas registradas de The Coca-Cola Company.



SIENTE EL SABOR®

**Circuito
de conducción
extrema
Ford Snow Driving**



Experimenta una sensación de conducción extrema en Ford Snow Driving. El circuito de conducción en nieve de Ford en Astún. Un desafío exclusivo a 2.000 metros de altura donde podrás tomar el control de uno de los vehículos 4x4 de Ford. Aprenderás los secretos de la conducción segura sobre hielo y nieve.

**Si eres un apasionado de la nieve y la conducción,
no puedes dejar de vivir esta experiencia.**



FORD SNOW DRIVING
CURSO DE CONDUCCIÓN
EXTREMA EN NIEVE DE FORD



DE ESQUÍ Y MONTAÑA

PRENDAS TÉCNICAS

SANTOYO

-net

El verano en ASTÚN

los telesilla **lagos**



Ibón de TRUCHAS



Ibón de ESCALAR



Lac CASTERAU



Lac BERSAU



Lac GENTAU



Lac MIEY



Lac ROMASSOT



PARC NATIONAL
DES PYRÉNÉES

Astún Trekking
Descárgatela en:
www.astun.com

Respetar el medio ambiente.
Recuerda que la fauna y flora de alta montaña está protegida.



CANDANCHÚ

mejor venir a verlo.

Somos la estación más alpina del pirineo, montes escarpados y picos agrestes rodean los 360° de nuestro dominio esquiable. A la sombra del Pico del Aspe (2645Mts) la estación se extiende al límite de la frontera con Francia y cada bajada se convierte en única. Gracias a su entorno envolvente y majestuoso. Desde la Tuca Blanca (2400Mts), el techo de nuestra estación, hasta la zona del Tobazo bajo (1530Mts). Tenemos 900mts de desnivel negativo para esquiar, bueno, positivo para nuestros amigos de SkiMo. Puntos panorámicos idílicos desde donde se divisan los valles del Aragón, el circo de Rioseta y Tortiellas, el Valle del Aspe (Francia) y un sinfin de cimas vecinas de más de 3000Mts como el Balaitus o los Picos del Infierno.

Información@candanchu.com

974373194

CANDANCHU.COM

Pico Aspe
2.645m



App.

Tus forfaits directamente
desde la app.
Más que nunca
úsala.



Facebook
Instagram
Twitter

@Candanchúesquí

Facebook
Instagram
Twitter

@Candanchúesquí

DISFRUTA DEL SABOR
DEL MOMENTO



SIENTE EL SABOR®

Coca-Cola, el disco rojo y la botella Contour son marcas registradas de The Coca-Cola Company.

La estación. 20/21



50 Km esquiabiles

Cota máxima 2400 m
Cota mínima 1530 m



25 remontes

6 telesillas
15 telesquíes
4 cintas de transporte



51 pistas

10 verdes, 12 azules, 16
rojas y 13 negras



140 cañones

8 km innivados



Snowpark

Snowpark multi nivel



Stadium

Stadium de competición



Esquí nórdico

Circuito de fondo y
campo de tiro de
Biatlón - Spainsnow
Candanchú

ZONAS

Pista grande

Cota: 1.560 m
8 pistas
8 verdes
11 remontes - 7 telesquís y 4 cintas de transporte



Tuca blanca

Cota: 2.400 m
13 pistas
4 azules, 5 rojas y 4 negras
4 remontes - 2 telesquís y 2 telesillas



ZONAS

Tobazo

Cota: 2.200m
21 pistas
5 azules, 8 rojas y 8 negras
7 remontes; 4 telesquís y 3 telesillas



Rinconada

Cota: 1850 m
9 pistas
1 verde 4 azules 3 rojas y 1 negra
3 remontes 2 telesquís y 1 telesilla





Escuela oficial de esquí en Candanchú

Ski School Candanchú

Aprende y perfecciona tus conocimientos con los mejores. Nuestros monitores te enseñarán independientemente de tu nivel y te harán disfrutar de la nieve con total seguridad; también podrás mejorar lo aprendido.

Las clases se adaptan a todos los tipos de conocimientos. Vive, aprende y disfruta con Ski School Candanchú.

- Clases particulares
- Clases colectivas
- Jardín de nieve



Facebook
Instagram
Twitter

@Candanchúesqui

Para peques de 2 a 7 años
Candanchulandia



Información y reservas



974373194

escuela@candanchu.com

www.skischoolcandanchu.com



La forma más fácil de alquilar tu material.

Alquila cómodamente tu esquí en Candanchú a través de nuestro alquiler ubicado en el edificio de pista grande, en el parking principal, a pie de pistas junto a las taquillas de pista grande. Disponemos de esquís para esquí alpino de la marca alemana Vökl, una de las más prestigiosas del sector, así como de botas Dalbello, pionera en el uso de nuevas tecnologías aplicadas al calzado de esquí. Para los amantes del Snowboard tenemos tablas Vökl y botas Salomon con fijaciones de calidad. Además todo nuestro material de alquiler se adapta a cualquier nivel, desde debutantes hasta esquiadores y riders avanzados.

- Esquí de gama alta
- Servicio de taquilla guardaesquí
- Servicio integral de reparación y mantenimiento

Alquiler Candanchú

974373194

alquiler@candanchu.com

Edificio Pista Grande
(bajo)

TowCar[®]



SCAN ME

LAS MEJORES CUMBRES, A TU ALCANCE



DÓNDE COMER

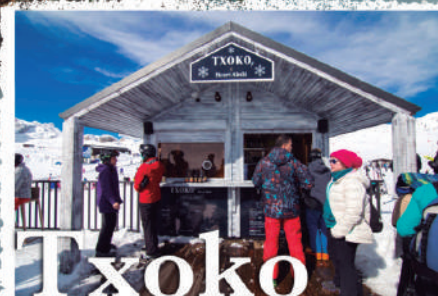

Txoko

Situada a casi 2.000 metros de altura, con ambiente montañoso y una decoración acogedora, La Tuca sirve tanto de refugio para los días de frío y mal tiempo donde poder tomar un reparador café o un caldo casero, como para reponer fuerzas con algunas de sus ofertas antes de seguir esquiando en esos días en los que no queremos parar. Cuenta con una amplia carta de bocadillos y una variada oferta gastronómica.

Es nuestro rincón especial. Uno de los mejores lugares de la Estación, accesible para todos y con una panorámica espléndida de la famosa Zapatilla desde su ángulo más conocido. Vinos, cavas y champagnes que puedes acompañar con unas tostadas de ibéricos y quesos de la zona. Es el sitio ideal para nuestro esquiador Gourmet.



La Tuca

Situado en la cima del monte Tobazo, a 2.020 metros de altitud, ofrece un ambiente cálido y acogedor donde encontrar una variada oferta de cervezas premium, hamburguesas y bocadillos gourmet. El mejor mirador de la estación con una panorámica 360° con una vista privilegiada del Valle del Aragón. Este año, como novedad, ofrecemos fondues de quesos y chuletón de vacuno.



La Gleta del Tobazo

La Cafetería de Pista Grande es el centro de la restauración en nuestra Estación. Situada a pie de parking y de fácil acceso, ofrece servicio de menú diario en self-service, bocadillos, tapas y bollería recién horneada. Disfruta de una comida casera con las mejores vistas de la estación desde nuestra terraza acristalada. Amplio y cómodo espacio para comer en familia.

Pista grande



Facebook
Instagram @Candanchúesquí
Twitter

Facebook
Instagram @Candanchúesquí
Twitter

El Sombrero 2.541

Pico del Aspe 2.640 m.

CANDANCHU

SOS
en pistas
974 276 715



- | | |
|----|--------------------------|
| 1 | Reina Sofía |
| 2 | Tobazo |
| 3 | Alto Aragón |
| 4 | Rinconada-Tortillas |
| 5 | Tuca |
| 6 | Rey Juan Carlos |
| 7 | Navarros |
| 8 | Arolar (B12) |
| 9 | Puente (B20) |
| 10 | Slalom |
| 11 | Príncipe Asturias II |
| 12 | Príncipe Asturias I |
| 13 | Nido |
| 14 | Debutantes Año |
| 15 | Zapalilla |
| 16 | Tuca Blanca |
| 17 | Debutantes II (Telaroca) |
| 18 | Debutantes I |
| 19 | Debutantes III (Norio) |
| 20 | Pista Grande III |
| 21 | Pista Grande I |
| 22 | Cinta 1 |
| 23 | Cinta 2 |
| 24 | Cinta 3 |

PISTAS

Nivel de dificultad
DIFFÍCIL
MEDIA
FÁCIL
DEBUTANTES

Zona de seguridad
Candanchú dispone de una zona que permite la práctica del esquí aún en situaciones de mal tiempo atmosférico extremo. Esta zona está señalizada en amarillo.

- | | | | | |
|-----------|------------------------------|---------------------|--------------------------|----------------------|
| Telesilla | Stadium | Oficina Dirección | Parking | Ski School Candanchú |
| Telesquí | Snowpark | Oficina At. Cliente | Servicios | Salida Raquetas |
| Cinta | Circuito de fondo | Centro médico | Trineos | Parada intermedia |
| Taquilla | Alquiler material / Consigna | Guardería | Limite de zona esquiable | |

Nivel de peligro	Icono	Estabilidad del manto nevoso	Probabilidad de desencadenamiento de aludes
MUY FUERTE		No nevoso es, en general, muy inestable.	Son esperables numerosos aludes muy grandes, a menudo extraordinariamente grandes, desencadenados espontáneamente, incluso en laderas sólo moderadamente inclinadas*.
FUERTE		mayoría de laderas empinadas** el manto está totalmente estabilizado.	Es probable el desencadenamiento de aludes incluso mediante sobrecargas débiles*** en muchas laderas empinadas**. En algunos casos son esperables numerosos aludes de tamaño grande y, frecuentemente, muy grande, desencadenados espontáneamente.
NOTABLE		en las laderas empinadas** el manto nevoso está entre frío y débilmente estabilizado.	Es posible el desencadenamiento de aludes incluso por sobrecargas débiles***, especialmente en laderas empinadas propicias**. En algunos casos, son posibles aludes de tamaño grande y, en casos aislados, de tamaño muy grande, desencadenados espontáneamente.
LIMITADO		en las laderas empinadas** el manto nevoso está totalmente estabilizado, en el resto de laderas y general bien estabilizado.	Es posible el desencadenamiento de aludes sobre todo por sobrecargas fuertes***, especialmente en laderas empinadas propicias**. Es muy poco probable que se desencadenen espontáneamente aludes muy grandes.
BAJO		no nevoso está en general bien estabilizado.	En general sólo es posible el desencadenamiento de aludes en laderas muy inclinadas o en terrenos especialmente desfavorables** y a causa de sobrecargas fuertes***. Espontáneamente sólo pueden desencadenarse aludes pequeños o medianos.

ESCALA EUROPEA DE RIESGO DE ALUDES

* Las áreas propicias a los aludes se describen con mayor detalle en los boletines de peligro de aludes (áltilus, orientación, tipo de terreno, etc.).

** Terreno poco o moderadamente inclinado; ladera con una inclinación menor de 30°.

*** Laderas empinadas; laderas con una inclinación mayor de 30°.

**** Terreno muy inclinado; laderas de más de 40° de inclinación y terreno especialmente desfavorable debido a su perfil, la proximidad a las crestas o la escasa rugosidad de la superficie del suelo subyacente.

** Sobrecargas:

- Dabai un único esquiador o surfista, moviéndose con suavidad y sin caerse. Un grupo de personas que respetan la distancia de seguridad (mínimo de 10 m). Un raquetista.
- Fuertes olas o más esquiadores, surfistas, etc. sin respetar la distancia de seguridad. Muchas personas u otros vehículos que circulan sobre la nieve, esquiadores.
- Ocasionamente, un único esquiador/a o esquiador.

Espontáneamente: sin intervención humana.

XX VÖLKI

MADE IN **XX**
GERMANY

**KEEP
ON
RACING**



HIGHTECH MADE WHERE WE LIVE AND SKI:
BAVARIA, GERMANY
VOELKL.COM

Adaptado a los tiempos
**Baramban
Café**

Barambán Café es ideal para hacer una parada a mitad de mañana. Una terraza de más de 300 metros cuadrados, situada en la zona de Pista Grande y con unas vistas maravillosas. Tiene un mobiliario moderno y cómodo en el que relajarnos mientras nos tomamos un café, un refresco o bollería recién horneada.



BARAMBÁN



20/21

Los pequeños del Pirineo Dolomitas Aragonés

Le Somport & Candanchú

El espacio nórdico de Candanchú está enclavado en un entorno mágico para practicar el esquí de fondo, en el circo de Rinconada y la ciudad de Piedra. El llano en el que se localizan los circuitos se enclava entre las paredes de la Zapatilla y el bosque de las hayas, junto a la frontera con Francia y el parque natural de los Pirineos, uno de los últimos reductos del Urogallo. Así nuestro dominio nórdico destaca tanto por su valor paisajístico como ecológico.

2

estaciones

35 11
Km Pistas

1 Circuito de Raquetas de 5 km

1 campo de tiro de Biatlón - Spainsnow
Candanchú



Facebook
Instagram
Twitter

@Candanchúesquí

Lo mejor del esquí de fondo

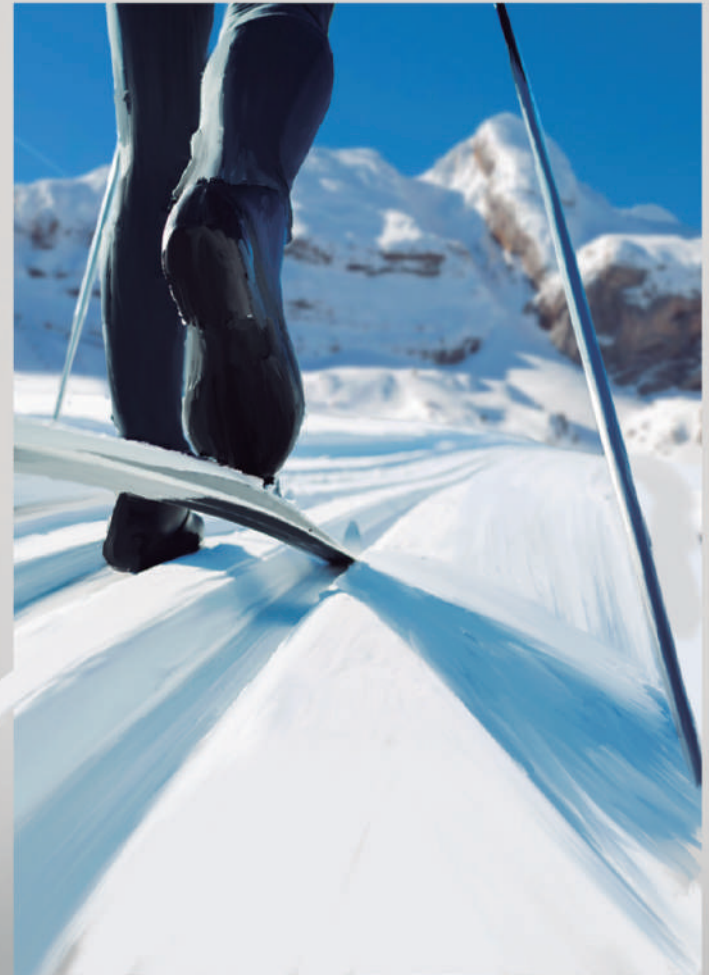

Recomendaciones COVID

- Mascarilla obligatoria en los puntos de reunión.
- Prohibido fumar en las colas y remontes.
- Mantener las distancias de seguridad en todo momento.
- Uso del gel hidroalcohólico siempre cuando sea posible.
- Respetar el aforo en estancias interiores.
- Se recomienda hacer los pagos con tarjeta de crédito.

Información sujeta a cambios según las autoridades sanitarias.



Úsala



VERANO EN CANDANCHÚ

Conoce Candanchú en verano. Cuando la nieve desaparece se abren un sin fin de actividades y paisajes impresionantes. Todo tipo de rutas, desde nivel básico hasta experto. Las excursiones más conocidas son la subida al Tobazo y el Ibón de Estanés. A menos de 3 kilómetros también se puede disfrutar la ruta de los siete lagos en Astún.

Ciclismo de carretera, hacer recorridos en moto o rutas en btt por pista grande.

Candanchú, también en verano.



Información@candanchu.com

974373194

CANDANCHU.COM



IDEA 01

ESQUI DE FONDO

+INFO y RESERVAS

SOMPORT 974 373 194 / 974 373 263

LINZA 649 457 100

OZA-GABARDITO 974 375 421 / 606 368 481

LIZARRA 974 348 433

www.espaciosnordicosdearagon.es



Candanchú dispone entre sus instalaciones de la Estación de Esquí Nordico; situada en la zona de la Rinconada, discurre por parajes de gran belleza, dominados por La Zapatilla y las laderas de Loma Verde. Además, podremos recorrer la espectacular Ciudad de Piedra, el Valle de Puerto Viejo, bordeando el Parque Nacional de los Pirineos Atlánticos.

SOMPORT	Reservas 974 373 194 974 373 263	Cafetería Restaurantes Self-service	Desnivel 1.600m Circuitos 5 Extensión 35km	Verdes 1 Azules 1 Rojos 1 Negros 0	Abierto en función de las condiciones climáticas
LINZA	Reservas 649 457 100	Cafetería Restaurantes Alojamiento (refugio)	Desnivel 1.460-1.340m Circuitos 4 Extensión 10km	Raquetas de Nieve Cursos de Montaña	Abierto en función de las condiciones climáticas
OZA-GABARDITO	Reservas 974 375 421 606 368 481	Cafetería Alojamiento (refugio)	Desnivel 1.460-1.340m	Guías de Montaña Raquetas de Nieve Black-Country	Abierto días esporádicos cuando la nieve lo permite
LIZARRA	Reservas 974 348 433	Cafetería Restaurantes Alojamiento (refugio)	Desnivel 1.600-1.540m Circuitos 4 Extensión 5km	Raquetas de Nieve Circuito de trineos	Abierto en función de las condiciones climáticas

IDEA 02

CANFRANC ESCALADA EN HIELO

+INFO

Oficina Turismo

974 373 141

turismo@canfranc.es

www.canfranc.es



Montañas y valles de la Jacetania nos ofrecen su magia para disfrutar de los deportes en la nieve. Se pueden encontrar lugares magníficos para realizar pequeños paseos así como descensos espectaculares.

Un actividad que combina el montañismo con el esquí. En el Pirineo encontrarás sitios preciosos para realizar este deporte. Nuestras rutas más conocidas son: la subida al Bisaurín, el Pico del Aspe, Collarada, el Pico del Monje y el Pico de Anayet. Más información empresas de Aventura de la Comarca de la Jacetania.

La escalada en hielo caracteriza nuestro invierno, cascadas de diferentes niveles para realizar distintos recorridos. La mejor zona para realizar escaladas es el Valle del Aragón.

www.valledelaragon.com

IDEA 03

CANFRANC RAQUETAS DE NIEVE

+INFO

Oficina Turismo

974 373 141

turismo@canfranc.es

www.canfranc.es



RUTA FÁCIL POR CANFRANC CAMINO A LA CASETA DEL VASCO Y FUENTE ELVIRA

En 2 h. aprox. llegamos por un camino de suave ascensión a la Caseta del Vasco, lugar empleado como Restaurante/Economato/Dormitorio entre los años 30 y los 50, y en 45 ' minutos más llegaremos a la Fuente Elvira. El camino se coge desde la pista de Picaubé, a 100 m del prado que lleva este nombre. En la curva anterior, se toma el camino que nos sube por un bosque de pinos y algún abeto, hacia una faja de caliza a la que le busca una fácil ascensión y una vez encima va hacia el Sur a buscar la subida a la aguja sobre la cual está construida la Caseta del Vasco. Tras la caseta y siguiendo el camino más marcado, saldremos del bosque y en poco llegaremos entre canchales y por una obra del hombre a favor de la protección de la Estación de Canfranc hasta Fuente Elvira. A 200 m de la Fuente Elvira se sitúa un tozal llamado Buenavista, donde descansan las ruinas de un antiguo refugio.



Más Info:

Oficina de Turismo de Canfranc

www.valledelaragon.com

IDEA 04

JACA LIGA DE HOCKEY

+INFO

Club Hielo Jaca

contacto@clubhielojaca.com

www.clubhielojaca.com



HOCKEY JACA CALENDARIO 2019 / 2020

LIGA NACIONAL DE HOCKEY HIELO

PRIMERA DIVISIÓN LIGA REGULAR.

HAZTE SOCIO Y COLABORA CON TU EQUIPO FAVORITO

www.clubhielojaca.com/abonate/



Para las SEMIFINALES y FINALES ver calendario en:

www.fedhielo.com

www.clubhielojaca.com



IDEA 05 CANFRANC A LURTE



+INFO
Pza. Forestales.
Canfranc-Estación. (Huesca)
T 974 372 176



VISITA AL CENTRO ALURTE DE CANFRANC

A LURTE es una organización localizada en Canfranc-Estación (Huesca) que se dedica al estudio de la nieve y los aludes. Con sede en la Casa de los Ingenieros, busca reducir el número de accidentes y las situaciones de riesgo que se generan en montaña. Se realizan visitas guiadas al centro ya que el edificio dispone de un espacio expositivo para experimentar una visita interactiva en sus instalaciones a través de paneles, maquetas y vídeos sobre la nieve, el medio natural, las obras, el rescate, la predicción del peligro de avalanchas, cartografía de peligros y otros oficios relacionados con la nieve. También se podrán conocer las circunstancias, motivaciones y personas ligadas a la gran obra de protección de la Estación Internacional y que permiten disfrutar de Canfranc tal y como es hoy en día.

Horarios y programa de actividades, se pueden consultar en la web o enviar un mail a info@alurte.es.
Más Información: T 974 372 176
www.alurte.es / info@alurte.es

IDEA 06 JACA NORDIK WALKING

+INFO
Oficina Turismo de Jaca
974 360 098
Ayuntamiento de Jaca
974 355 192
www.jaca.es



JACA RUTA FUENTE SAN SALVADOR - CALZADA ROMANA

Salida desde la Estación de Autobuses, Avda. de la Jacetania y Avda. Oroel hasta llegar a la Ermita de Sarsa. Descender por unas escaleras a la c/Bajada de Baños y continuar por el camino asfaltado hasta el Club de Tenis. En ese punto tomar el camino de la derecha que indica "Camping Ain" y al llegar al cruce seguir la indicación a Oroel. Desde allí continuar siempre por el camino de la izquierda. El último tramo de un kilómetro aproximadamente hasta llegar a la Fuente de San Salvador discurre por un estrecho sendero con bastante ramaje. La Fuente se encuentra a cierta distancia del Parador de Oroel. Descansar para iniciar el regreso por el mismo camino para finalizar el recorrido en la Estación de Autobus

Horario **4:30 h.**
Desnivel de subida **406 m.**
Desnivel de bajada **406 m.**
Distancia horizontal **13,20 Km.**
Tipo de recorrido **A pie / Facil**



Otros recorridos desde Jaca

IDEA 07 VALLE ARAGÓN RUTAS BTT

+INFO
www.valledelaragon.com



Cuando pensabas que lo habías superado todo, llega un nuevo reto. Más 200Km, más 7000m de desnivel acumulado, lugares y paisajes que emocionan y toda la logística necesaria para vivir una experiencia BTT inolvidable. Una propuesta única por etapas para descubrir el Pirineo en su estado más puro. Tú y tu bicicleta. Tú y la montaña. Tú y la Jacetania. ¿Te atreves?
Te esperan 31 rutas descargables en dispositivos en GPRS en: www.valledelaragon.com

- Camino de Santiago-GR 65.3
- Somport-Ruesta km 190
- Ruta del Santo Grial (San Juan de la Peña-Bailo) Desnivel 400m, tiempo 3h, km 18,5
- Berdún-Plano de la Sierra Desnivel 700m, tiempo 2,5h, km 13
- Guarrinza-Agua Tuerta Desnivel 500m, tiempo 1h 15', km 24
- Calzada Romana (Selva de Oza) Desnivel 220m, tiempo 3h

IDEA 08 JACA PAINTBALL

+INFO
OCIOROEL
Carretera Nacional 330, Jaca
633 040 036
976 457 614
info@ocioroel.es
www.ocioroel.es



El paintball, zona de ocio y aventura de Jaca, es una actividad que nos permite mantenernos en movimiento y divertirnos con nuestros amigos, familiares o colegas de trabajo al mismo tiempo ¡y lo pueden practicar también los niños a partir de solo 7 años!

En Ocioroel trabaja un equipo de personas entusiasmadas por el aire libre, el deporte y la diversión.

Disponemos de un campo de paintball de 2.000 metros cuadrados donde practicar esta divertida actividad y este año 2016, dada la buena marcha y lo contentos que salían nuestros visitantes, decidimos ampliar instalaciones, tanto para la actividad física como para relajarse y pasar el día al aire libre. Además, contamos con un terreno de

40.000 metros perfectos para cualquier tipo de celebración grande o pequeña, para adultos o para niños ¡todo sin salir de Jaca!

Como decimos, es una actividad que implica movimiento y en Ocioroel no nos olvidamos de la recompensa después del ejercicio. Por eso tenemos habilitada una zona con sombra, sillas y mesas para que podáis tomaros un refresco después del esfuerzo y para que los padres puedan tener a sus hijos entretenidos y vigilados mientras descansan tomándose algo y viendo cómo se divierten.

No te contamos más. ¡Ven a comprobar todo esto tú mismo justo a la entrada de Jaca, en la carretera N-330, que une Jaca y Sabiñánigo, al lado de la gasolinera de Repsol!. ¡Te esperamos!

IDEA 09

JACA PABELLÓN DE HIELO



+INFO
Club Hielo Jaca
contacto@clubhielojaca.com
www.clubhielojaca.com



EL PABELLÓN DE HIELO DE JACA

El Pabellón permite la compatibilidad de usos deportivos en las modalidades de deportes de hielo y otros deportes de sala, así como el uso y explotación de la instalación en su vertiente lúdica, recreativa, etc. El Ayuntamiento de Jaca pretende ofrecer una instalación de primer nivel que complemente la oferta de servicios presentada por las estaciones de esquí de nuestro Pirineo.

+INFO
PABELLÓN DE HIELO DE JACA
Av. Perimetral, s/n · 22700 Jaca
T 974 355 192 · 974 356 136
pabellonhielo@aytojaca.es
www.pabellondehielojaca.com

Reservas
Oficina de Turismo de Jaca
T 974 360 098

Ayuntamiento de Jaca
T 974 355 192
www.jaca.es/deporte

IDEA 10

CANFRANC ESTACIÓN INTERNACIONAL

+INFO
Oficina de Turismo
de Canfranc

974 373 141
628 420 379
www.canfranc.es



En una visita de 45 minutos podrás recorrer el interior de la estación y descubrir la historia y curiosidades que existen sobre esta legendaria línea ferroviaria. Durante el recorrido podrás visitar el paso subterráneo y vestíbulo.

Para las visitas guiadas el aforo es limitado. Visitas de grupos (se considera grupo más de 25 pax) enviar un mail a reservasgrupos@canfranc.es, solicitando día y hora.

Consulta los horarios de las visitas guiadas y reservas en www.canfranc.es



Venta de entradas online:



IDEA 11

JACA ROMÁNICO EN EL VALLE DEL ARAGÓN

+INFO
Oficina Turismo
974 360 098

www.jaca.es



ROMÁNICO EN EL VALLE DEL ARAGÓN

LA CATEDRAL DE SAN PEDRO

La catedral de San Pedro de Jaca, declarada Monumento Nacional el 3 de junio de 1931 y Bien de Interés Cultural (BIC) en 1985, está considerada como uno de los monumentos más importantes de todo el románico peninsular, tanto por su antigüedad como por las novedades estilísticas que se exportaron desde aquí al resto del románico español, gracias al Camino de Santiago.

Entre ellas destacan los motivos decorativos del ajedrezado y las bolas jaquesas, visibles tanto en el interior como en el exterior del monumento.

La primera etapa constructiva de la Catedral, en pleno estilo románico, comenzó en 1077 tras el fuero otorgado por el rey Sancho Ramírez por el que nombraba a Jaca capital del Reino de Aragón y concluiría en 1139, bajo el reinado de Alfonso I.

El nombramiento de la ciudad como capital hizo necesaria la creación de una nueva sede episcopal y la construcción de una catedral más grande que el edificio de San Pedro el Viejo, uno de los principales templos de la ciudad hasta entonces.

IDEA 12

JACA MUSEO DIOCESANO



+INFO
**MUSEO DIOCESANO
DE JACA**
Plaza de San Pedro 1,
22700 Jaca (Huesca)

974 36 21 85
974 35 63 78



MUSEO DIOCESANO DE LA CATEDRAL DE JACA

El museo abrió sus puertas tras una profunda remodelación que ha tenido como objetivo la adaptación del museo a las necesidades del siglo XXI, duplicando su superficie de exposición, con la incorporación de nuevos espacios, tales como la Sala Capitular, las salas de la torreta, la biblioteca, el Secretum y el claustro. Esto ha permitido también ampliar los fondos que se exponen y ordenarlos en un discurso expositivo más lógico, dando así mayor relevancia a las piezas más importantes de la colección, como los frescos de Bagüés, Ruesta y Navasa, con la intención de que el visitante salga del museo teniendo una idea clara de qué ha visto. Además, se han incorporado al montaje museográfico elementos nuevos en el diseño (luces, sonido, audiovisuales) cuyo propósito es hacer más amena y educativa la exposición, sin perder el sentido estético y científico.



museocatedral@diocesisdejaca.org
www.diocesisdejaca.org HORARIOS

Y TARIFA DE PRECIOS

IDEA 13 VILLANUA CUEVA DE LA GÜIXAS

+INFO
Oficina Turismo
de TURISMO DE VILLANÚA
974 378 465

cuevas@villanua.net
turismo@villanua.net
www.villanua.net



SUBTERRÁNEA Y CUEVA DE LAS GÜIXAS

Aparte de recepción de las grutas y centro de interpretación del mundo subterráneo, dispondrá de una sala multiusos totalmente equipada para exposiciones, proyecciones, charlas, etc. El Espacio Interpretativo, está dotado con una modernísima tecnología y es una referencia dentro de los centros de interpretación.



"Subterránea"
Centro de interpretación de la Cueva de las Güixas
Camino de la Fuente, 1 22870
Villanúa (Huesca)



IDEA 14 PATRIMONIO SAN JUAN DE LA PEÑA

+INFO
Oficina de información de
Atención al visitante en acceso
a Monasterio Nuevo
974 355 119



CENTRO DE INTERPRETACIÓN SAN JUAN DE LA PEÑA

Visitas recomendadas San Juan de la Peña

- Visitar el Claustro y el Panteón de los Reyes.
- Monasterio Nuevo.
- Pasear por los senderos de Santa Teresa y San Voto y Balcón del Pirineo.
- Visitar la Pradera de San Indalecio y si nos apetece tumbarnos en el cespéd.
- Acceder al Centro de Interpretación del Monasterio Nuevo y al Centro de Interpretación del Reino de Aragón.

+INFO
Monasterio nuevo de San Juan de la Peña
SOCIEDAD DE PROMOCIÓN Y GESTIÓN DEL TURISMO ARAGONÉS S.L.U
C/ Única, 22711 San Juan de la Peña
T. 974 355 119
monasteriosanjuan@aragon.es / www.monasteriosanjuan.com



IDEA 15 VALLE DEL ARAGÓN UNA EXPERIENCIA ANIMAL

+INFO
Cueva de Las Güixas
T 974 378 465
cuevas@turismovillanua.net
Ciudadela de Jaca / Ecociudadela
T 974 375 157
info@ciudadeladejaca.net

Parc'Ours
T +33 06 01 734 609
contact@parc-ours.fr



"Una Experiencia Animal" es la primera experiencia de Inturpyr que cristaliza y en la que se unen tres espacios turísticos, muy representativos de cada territorio, a través de los animales más significativos de cada lugar: los murciélagos en la cueva de Las Güixas de Villanúa, el ciervo en la Ciudadela de Jaca y el oso en el Parque de Borce. El objetivo de la campaña es dar a conocer de manera conjunta los tres espacios, y sus actividades, a los visitantes de ambas vertientes del Pirineo, creando un destino único transfronterizo en el que el nexo de unión es la fauna y que ofrecen propuestas aptas para todos los públicos, y con una importante vertiente de educación ambiental.

La **Cueva de Las Güixas** da a conocer el mundo subterráneo que esconde Collarada, su historia, ya que es una gruta que ha servido de refugio humano desde el Neolítico hasta al menos el año 300 d. C, su pasado "mágico", su geología y su fauna, en la que destacan los murciélagos, de los que acoge diversas especies. www.turismovillanua.net

El programa "**Ecociudadela**" de la Ciudadela de Jaca es una innovadora actividad que busca acercar los ciervos que habitan en el foso del Casitllo de San Pedro a familias y estudiantes, especialmente. En la visita, niños y mayores pueden interactuar con los ciervos. www.ciudadeladejaca.net

El **Parc d'Ours** de Borce es un espacio de encuentro con la fauna pirenaica, que quiere fomentar la conservación y el respeto por la naturaleza, desde la sostenibilidad. Su principal protagonista es el oso, pero reúne otras especies propias del Pirineo como sarríos, cabras montesas, marmotas, caballos, asnos... www.parc-ours.fr

IDEA 16 JACA MUSEO DE MINIATURAS MILITARES

+INFO
info@ciudadeladejaca.es
www.museominiaturasjaca.es



REPRESENTACIÓN DE LA UNIDAD MILITAR DE EMERGENCIAS

Un nuevo diorama formará parte de la colección permanente del Museo de Miniaturas Militares Ciudadela de Jaca, representa a la Unidad Militar de Emergencias (UME) realizando algunas de sus funciones: actuaciones en un terremoto, una inundación y un incendio en un espacio de dos metros y medio por un metros.

Diego Fernández y Cristina Escuer, que son los autores de la maqueta, han invertido más de 900 horas de meticuloso trabajo para recrear fielmente los equipos, vehículos y uniformes de esta Unidad Militar de Emergencia y el escenario urbano y rural que contiene.

Como ya es tradición en el museo y para aprender jugando, te proponemos un desafío. Deberás descubrir la figura de un superhéroe, que en este caso quiere representar la labor tan importante y, en algunos casos, heroica que realizan los miembros de la UME en las misiones que se les encomiendan.



IDEA 17

PATRIMONIO

SAN JUAN DE LA PEÑA



+INFO
Oficina de información
de Atención al visitante en
acceso a Monasterio Nuevo
974 355 119



EXCURSIÓN AL MONASTERIO DE SAN JUAN DE LA PEÑA

POR EL PUERTO DE OROEL Por el campo de Jaca, San Juan de la Peña y Oroel.

ITINERARIO Jaca - Banaguás - Abay - Asacara - Venta de Esculabolsas - Santa Cruz de la Serós - San Juan de la Peña - Bernués - Jaca.

CARACTERÍSTICAS Itinerario para realizar en un día con tranquilidad. Carreteras estrechas de montaña con curvas pronunciadas.

QUÉ VISITAR Pueblos del Campo de Jaca. Arquitectura popular de gran interés, iglesias. Visita tranquila a Santa Cruz de la Serós y a los monasterios viejo y nuevo de San Juan de la Peña. Recomendable desviarse para visitar Botaya, detenerse en Bernués y entrar al mirador de Oroel.

Recorrido: **57 Km**



T 974 355 119
monasteriosanjuan@aragon.es
www.monasteriosanjuan.com

IDEA 18

VALLE DE ASPE

PARC'OURS



+INFO
PARC'OURS
T +33 06 01 734 609
contact@parc-ours.fr
www.parc-ours.fr



La creación del parque faunístico de Borce surge tras el “descubrimiento” de “Jojo”, un osezo pirenaico recogidos por los niños del PEP de Borce en 1971. El parque fue construido en 2004 por iniciativa del consejo municipal y ha sido gestionado por diferentes empresas desde entonces.

Tras la liquidación de la última de estas sociedades, los antiguos salaridos de la empresa y algunos voluntarios crearon juntos la Asociación Parc'Ours con el fin de trabajar de manera continua en el parque según sus principios y valores.

A partir de ese momento, la asociación Parc'Ours administra el parque faunístico de Borce. De esta manera podrán disfrutar de los animales de la fauna salvaje pirenaica y de los animales domésticos en unas 7 hectáreas de parque, ofreciendo así a sus visitantes un paseo de 1 o 2 horas de duración, con un hilo conductor pedagógico para enseñarnos cosas sobre las diferentes especies representadas.



PARC'OURS
Espace Animalier de Borce
Vallée d'Aspe 6 - 4490 BORCE
Pyrénées Atlantiques

IDEA 19

VILLANUA

SENDERO BOTÁNICO AS FOYAS



+INFO
Oficina Turismo Villanúa
974 37 84 65

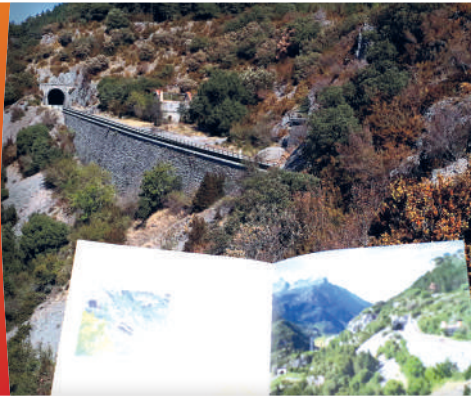

SENDERO BOTÁNICO AS FOYAS

El Sendero Botánico “AS Foyas” da a conocer el valor natural que se concentra en las faldas de Collarada. Especialmente su riqueza botánica y vegetal, pero también muestra y recoge la historia y prehistoria del valle del Aragón, su patrimonio, los usos humanos, la geología... Un sendero para descubrir las múltiples facetas del Villanúa y el valle.

El punto de partida se encuentra junto a la Oficina de Turismo-Centro de Interpretación “Subterránea”, en el Camino de Santiago que accede a la cueva de Las Güixas. Está totalmente señalizado y cuenta con una guía didáctica que recoge, en fichas, las flores, árboles y arbustos que aquí se encuentran, aportando sus fotos, nombre en castellano, aragonés y el científico, la familia a la que pertenecen y sus usos.

La guía se vende en la Oficina de Turismo y Biblioteca de Villanúa, por 2 euros.

El sendero también permite apreciar las entradas a la cueva de Las Güixas, los bunkers de la Línea P, la impresionante obra del Canfranero, los restos prehistóricos y geológicos existentes en la zona, o los usos humanos que el hombre ha dado al paisaje y a sus elementos.

Es un recorrido circular de 5 Km. No presenta dificultad y consta de 2 atajos, que permiten acortar el recorrido. Hay de tramos por bosque y otros discurren por espacios aéreos con impresionantes vistas sobre el valle.

RECOMENDACIÓN: llevar agua. No existe fuente o punto de abastecimiento a lo largo del itinerario.
DURACIÓN: 1 h. 45 minutos/ 2 h

IDEA 20

VILLANUA

FORMACHERÍA O XORTICAL

+INFO
Carretera Nacional N-330,
Km 660,8 / 22870 Villanúa
974 338 167
info@oxortical.com
www.oxortical.com



QUESERÍA O XORTICAL

En O Xortical encontraremos más que una quesería o una simple tienda de productos típicos. El entorno está ajardinado y bien cuidado. Aunque hace algunos años que dejaron en modo de espera su ganadería para centrarse en el desarrollo de las recetas del queso, conservan una pequeña ganadería y siempre hay animales a la vista.

Encontraremos ovejas y la bandada de ocas altivas que suele ramonear en la pradera junto a la quesería. Si disponemos de poco tiempo, la sola visita al paraje y las degustaciones que ofrecen en la tienda serán el complemento perfecto en nuestro viaje por el Valle del Aragón.

Pero si vamos a estar unos días por la zona conviene saber que en temporada alta organizan catas de queso en el propio establecimiento. Las catas suelen comenzar con una visita al obrador quesero, están conducidas por el maestro quesero y son una buena oportunidad para zambullirse en el mundo del queso. Llamando por teléfono nos informarán de las fechas y horarios disponibles.

Horario invierno

L/V 16 a 20h, S 10 a 14 y 16-20h, D 10-14
Visitas del entorno gratuitas.
Catas bajo reserva 15euros persona.



IDEA 21 CANFRANC ARBORETRUM

+INFO
Oficina de Turismo de Canfranc
974 373 141



ARBORETRUM. CANFRANC RECORRIDO BOTÁNICO

Descubre y disfruta de este recorrido Botánico por un bosque único en el Pirineo. Os proponemos un paseo, con una duración de unos 15 minutos, a lo largo de un sendero que discurre por un bosque muy especial. En este Arboretrum podréis observar y disfrutar de impresionantes ejemplares de muchas de las especies arbóreas presentes en los montes de Canfranc y en el Pirineo.

La identificación de las especies del Arboretrum se realiza a través de unos medallones de colores que cuelgan de los árboles. De esta manera podrá relacionar, gracias a una clave de colores, cada ejemplar con su correspondiente ficha botánica publicada en nuestro folleto que podrá recoger en el punto de información de la Oficina de Turismo de Canfranc.

Recuerde de hacer buenas practicas ambientales. No arranque ni cortes ninguna parte de las plantas o arboles de Canfranc. Son seres vivos y merecen nuestro respeto.



IDEA 22 CASTIELLO PASEO EN PONY

+INFO
Caballos el Pesebre
974 350 051
600 525 600
info@caballoselpesebre.es
www.caballoselpesebre.es



AL GALOPE EN CABALLO O EN PONY

Caballos El Pesebre te propone descubrir un entorno con gran atractivo y te acompaña a través de la Jacetania y del Valle del Aragón a dar un paseo con alguno de nuestros caballos que te llevarán a cualquier destino que elija.

Nuestras rutas de una hora están pensadas para los principiantes que quieran adquirir unos pequeños conocimientos con total seguridad. Los paseos en pony harán las delicias de los más pequeños y por qué no, también de los mayores.

Nuestras rutas, alejadas de las aglomeraciones, te ayudarán a relajarte y disfrutar de los paisajes. Las excursiones de medio día, día entero, fin de semana o semana completa, te harán descubrir la arquitectura, gastronomía y fauna de nuestro entorno. También organizamos rutas a la carta en función de los deseos de nuestra clientela, adaptándonos así a las necesidades de cada jinete.



IDEA 23 SANTA CILIA DE JACA AERÓDROMO

+INFO
RESERVAS
974 377 610
info@fly-pyr.es
www.fly-pyr.es



VOLANDO VOY

En Aragón es la única plataforma de Vuelo sin Motor en funcionamiento, heredera de la vieja escuela de Vuelo de Huesca. **El Aeródromo de Santa Cilia, principal referente del país en la incorporación del vuelo adaptado.**

Con más de 15 años de vida, el Aeródromo de Santa Cilia se ha posicionado como uno de los centros de vuelo de más prestigio a nivel europeo, convirtiéndose en el punto de destino de centenares de pilotos de los países de nuestro entorno que acuden aquí a disfrutar de unas condiciones de vuelo y paisajes excepcionales.

Pasa una jornada diferente en el Aeródromo de Santa Cilia en compañía de amigos y familia. Disfruta de nuestro bar-restaurante y su terraza, con conexión WIFI, desde donde podrás ver de cerca la actividad del aeródromo. Ofrecemos menús asequibles y en la época estival la posibilidad de hacer uso de la zona verde y piscina.



Gestione su reserva en la dirección de correo:
info@fly-pyr.es o llamando al +34 974 377 610.
El personal de administración le ayudará a que su visita sea de lo más placentera.

IDEA 24 VALLE DEL ARAGÓN SALUD&SPA

+INFO
Oficina Turismo
974 360 098
www.jaca.es



RELÁJESE EN NUESTROS SPAS

Existen varios remansos de paz en nuestro territorio donde podrá relajarse y realizar ese tratamiento estético que tanto tiempo hace que busca... o mejor darse un masaje corporal de la mano de un profesional. Ya lo sabe; men sana in corpore sano. Anímese porque si es fiel a nuestra zona ¡le cuidarán todo el año! La Comarca también dispone de distintos Centros Públicos Deportivos. Jaca dispone de una moderna instalación municipal pionera en nuestra Comunidad Autónoma, una instalación que une una área de piscinas, fitness y área termal.

Recomendamos/Reservas:

- 01 **Hotel Real Villa Anayet**
T 974 365 420 www.realvillaanayet.com
- 02 **Hotel & SPA Real**
T 900 900 514 www.hotelrealjaca.com
- 03 **Piscina SPA Jaca**
T 974 355 305 www.jaca.es

- 04 **Aparthotel & SPA Jacetania**
T 974 365 420 www.apartahotelspajacetania.es
- 05 **Hotel Reina Felicia**
974 365 333 www.hotelreinafelicia.com
- 06 **Hotel Santa Cristina Petit Spa**
974 373 300 www.santacristina.es



VIVE NUEVAS EXPERIENCIAS

Ven, y siente...
tomate tu tiempo,
relajate y disfruta...

Las actividades culturales del Valle del Aragón se desarrollan en las calles y los espacios públicos culturales de nuestros pueblos durante todos los días del año. La música clásica y el jazz, el teatro y los títeres, el folclore y la gastronomía de los valles representado en sus mercados, en las romerías y en nuestras fiestas populares. A la gran oferta cultural también se une la Universidad de Zaragoza que ofrece en Jaca desde hace ya muchos años cursos de Español como lengua extranjera para docentes y alumnado. Todo está listo para proporcionarle placer al cuerpo. Existen varios remansos de paz en nuestro territorio donde podrá relajarse, practicar sus ejercicios de gimnasia favoritos, realizar ese tratamiento estético que tanto tiempo hace que busca... o mejor darse un masaje corporal de la mano de un profesional. Ya lo sabe; "men sana in corpore sano".

Anímese porque si es fiel a nuestra zona,
¡le cuidarán todo el año!



Ver video
Ven y Vive
el Valle del Aragón

CAMINO DE SANTIAGO

066 ETAPA 01 / ETAPA 02 / ETAPA 03

PATRIMONIO

074 MONASTERIO DE DE SAN JUAN DE LA PEÑA

076 CENTRO DE INTERPRETACIÓN DE SAN JUAN DE LA PEÑA

EL BUS DEL VALLE

079 COMO MOVERSE EN EL VALLE

TURISMO DE NATURALEZA

080 CANFRANC

082 VILLANUA

084 AISA

086 BORAU

088 CASTIELLO DE JACA

090 JACA

TURISMO MONUMENTAL CULTURAL

080 CANFRANC

082 VILLANUA

084 AISA

086 BORAU

088 CASTIELLO DE JACA

090 JACA

TURISMO GASTRONOMÍA

080 CANFRANC

082 VILLANUA

084 AISA

086 ARATORES

036 CASTIELLO DE JACA

090 JACA

DEPORTE ACTIVO

080 CANFRANC

082 VILLANUA

084 AISA

086 ARATORES

088 CASTIELLO DE JACA

090 JACA

SPA & BIENESTAR EN JACA

094 PISCINAS Y SERVICIOS MUNICIPALES

SANTA CILIA

096 VOLANDO VOY... VOLANDO VENGO

ACTIVIDADES CULTURALES

098 JACA / VILLANUA / CANFRANC

100 ALOJAMIENTO

113 SERVICIOS

118 RECURSOS TURÍSTICOS

CAMINO DE SANTIAGO

En el alto de Somport, a 1.640 metros de altitud, comienza esta ruta histórica que atraviesa los Pirineos descendiendo por el valle del Aragón. Disfrutarás entre altas cumbres y paisajes espectaculares, en contraste con las llanuras de las últimas etapas aragonesas. La paz que se respira y el espectacular paisaje que te acompaña dan a esta ruta una magia especial.

La mejor época para peregrinar es entre finales de abril y finales de junio así como en el mes de septiembre. Los enemigos de la peregrinación son el sol, la lluvia y el viento fuerte, por eso es mejor evitar los meses de julio, agosto y el invierno.

A pie es la forma clásica de peregrinar, pero también tenemos la posibilidad de realizar el Camino en bici y a caballo, recomendando en cualquiera de los casos dividir en etapas el camino, en función de las condiciones físicas personales.

INFO

www.elcaminodesantiagooporaragon.com
<http://www.jacajacobeas.com/>

La peregrinación a lugares sagrados y a los grandes santuarios siempre fue una prescripción común a muchas religiones, que han otorgado al itinerario físico un sentido de camino penitencial, de purificación y de acercamiento a la divinidad. La esperanza que movía al peregrino era alcanzar la curación del alma y del cuerpo al final del camino. Los grandes centros de peregrinación de la Cristiandad medieval nacieron alrededor de santos sepulcros: Jerusalén, Roma y Santiago. Pero otros muchos templos de segundo orden atraían a los peregrinos en cada país, región y comarca.

Cuando no existían tumbas famosas, se usaban reliquias. En la Edad Media, el afán por conseguir las estimaba grandes gastos, luchas o incluso peligrosas expediciones. Todos los santuarios y catedrales ambicionaban su posesión y acumulación, porque multiplicaban su prestigio y atraían a multitud de peregrinos, donaciones y cuantiosos legados. La peregrinación fue en su origen un fenómeno espontáneo, pero con el paso del tiempo se fue institucionalizando. Las órdenes religiosas y militares mediante la fundación de hospitales o alberguerías para la asistencia de pobres y peregrinos, fijaron los grandes caminos de peregrinación y fueron sus más inspirados propagandistas.

Sin embargo, la naturaleza de la peregrinación no era solo religiosa. Toda una masa abigarrada de mercaderes, vagabundos, ladrones, juglares y prostitutas se mezclaba en los caminos con los auténticos peregrinos. En el ámbito económico, el camino de peregrinación se convirtió muy pronto en una ruta comercial de primer orden, coincidiendo con el momento (siglos X-XI) en que se produce una fase de gran crecimiento económico, de renacimiento urbano y de revolución comercial. De esta forma, a su paso, la ruta jacobea concitó la fundación de ciudades y mercados, hizo la fortuna de los antiguos núcleos urbanos, enriqueció a sus regiones y las abrió a las corrientes culturales de la época.

INFO

www.valledelaragon.com
www.jacetania.es
www.jaca.es
www.canfranc.es
www.villanua.net
www.jacajacobea.com



CODEX CALIXTINUS LIBRO V CAPITULO III

Los nombres de las villas del Camino de Santiago "De Somport a Puente la Reina," son las localidades que se encuentran en la ruta jacobea: la primera es Borce, al pie del monte, en la vertiente de Gascuña; viene luego, cruzada la cima del monte, el Hospital de Santa Cristina, después, Canfranc; a continuación, Jaca, luego Osturit, después, Tiermas con sus baños reales, que fluyen calientes constantemente. Luego, Monreal, y finalmente se encuentra Puente la Reina.

CODEX CALIXTINUS LIBRO V CAPITULO IV

Los tres hospitales del mundo "Tres son particularmente las columnas, de extraordinaria utilidad, que el Señor estableció en este mundo para sostenimiento de sus pobres, a saber, el hospital de Jerusalén, el hospital de Mont-Joux y el hospital de Santa Cristina, en el Somport". Todos ellos están situados en puntos de verdadera necesidad, se trata de lugares santos, templos de Dios, lugar de recuperación para los bienaventurados peregrinos, descanso para los necesitados, alivio para los enfermos, salvación de los muertos y auxilio para los vivos. En consecuencia, quienquiera que haya levantado estos lugares sacrosantos, sin duda alguna, estará en posesión del reino de Dios.



Oloron > Borce
Km 45
Tiempo 8:00 h
Desnivel 480 M
Dificultad MEDIA

Borce > Somport
Km 19
Tiempo 6:30 h
Desnivel 949 M
Dificultad MEDIA

Valle de Olorón
KM: 0 km | ALT: 211 m

Borce
KM: 54 km | ALT: 700 m

Somport
KM: 81,5 km | ALT: 1650 m

Candanchú
KM: 89 km | ALT: 1600 m

Canfranc Estación
KM: 89 km | ALT: 1200 m

Canfranc Pueblo
KM: 93,9 km | ALT: 1160 m

Villanúa
KM: 98 km | ALT: 985 m

San Adrián de Sasabe

Aruej
KM: 98,4 km | ALT: 970 m

Borau

Aratores

Castiello de Jaca
KM: 105 km | ALT: 920 m

Puente Viejo de Castiello
Molino de Bergosa
Fuente del Rapitán
Ermita de San Cristobal
Puente de San Cristobal
Cruz de la Salud

Jaca
KM: 112,5 km | ALT: 820 m



- | | | | |
|-----------------------|---------------------------|-------------------------------|------------------|
| HOTEL | CAMPING | BANCO CAJERO | ZONA DE DESCANSO |
| ALBERGUE | VIVIENDA DE TURISMO RURAL | SERVICIOS SANITARIOS FARMACIA | ZONA DE DESCANSO |
| INFORMACIÓN TURISTICA | SUPERMERCADO TIENDA | BAR / RESTAURANTE | |

ETAPA 02

Jaca > Arrés | 26 Km

Tiempo 6:30 h
Desnivel 275 M
Dificultad MEDIA

ETAPA 03

Arrés > Undués de Lerda | 40 Km

Tiempo 8:30 h
Desnivel 370 M
Dificultad MEDIA

+INFO

AYUNTAMIENTOS

Jaca +34 974 355 758

Santa Cilia +34 974 377 168

Puente de la Reina +34 974 377 201

Arrés (Bailo) +34 974 377 074

Berdún +34 974 371 728

www.valledelaragon.com

www.elcaminodesantiagooporaragon.com

www.jacajacobea.com

+INFO

OFICINA DE TURISMO

Jaca +34 974 360 098

Canfranc +34 974 373 141

Sigües +34 948 887 035

OFICINA PEREGRINO EN SANTIAGO

+34 981 568 846

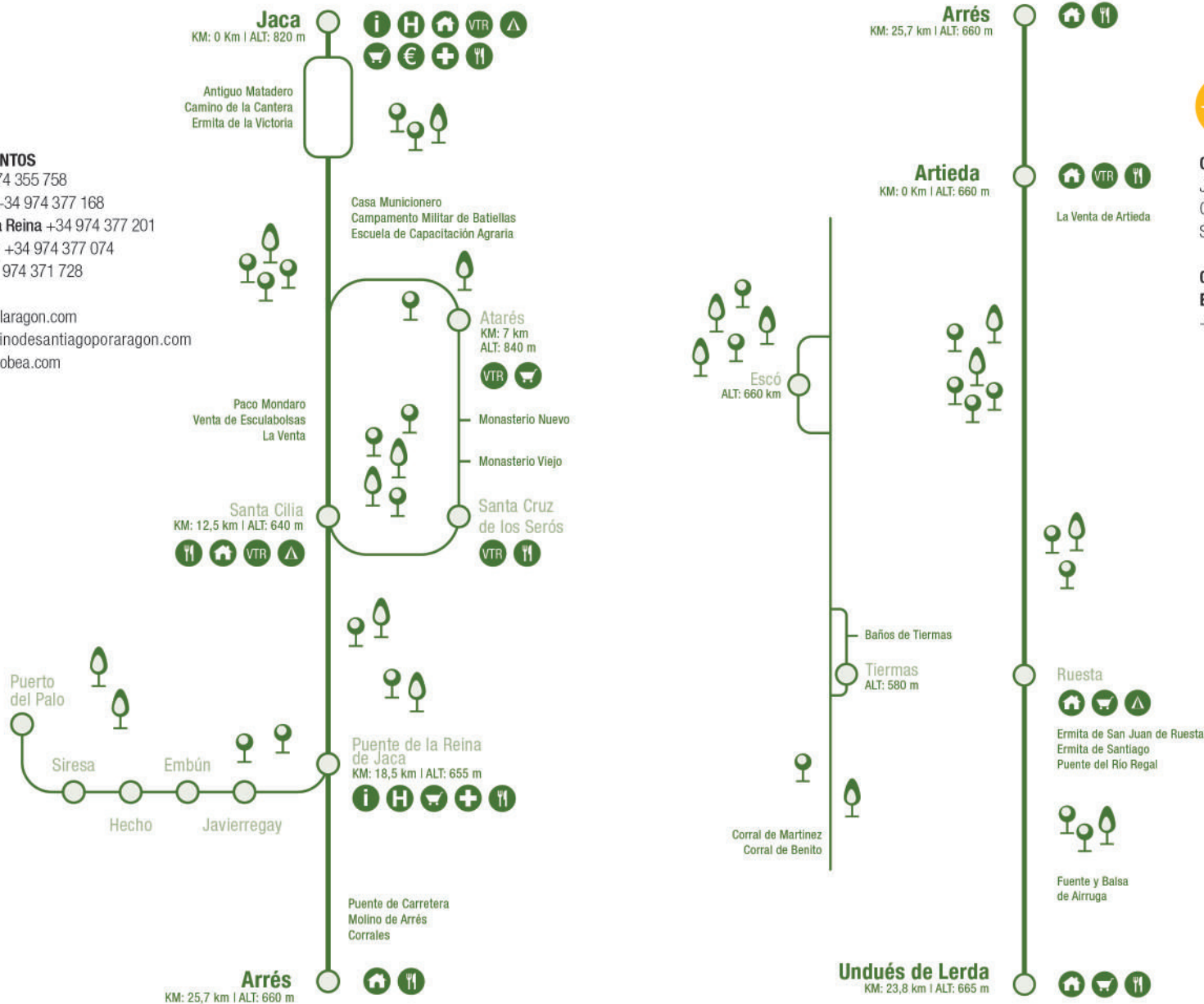

HOTEL	CAMPING	BANCO CAJERO	ZONA DE DESCANSO
ALBERGUE	VIVIENDA DE TURISMO RURAL	SERVICIOS SANITARIOS FARMACIA	ZONA DE DESCANSO
INFORMACIÓN TURÍSTICA	SUPERMERCADO TIENDA	BAR / RESTAURANTE	

HOTEL	CAMPING	BANCO CAJERO	ZONA DE DESCANSO
ALBERGUE	VIVIENDA DE TURISMO RURAL	SERVICIOS SANITARIOS FARMACIA	ZONA DE DESCANSO
INFORMACIÓN TURÍSTICA	SUPERMERCADO TIENDA	BAR / RESTAURANTE	





SOMPORT HOSPITAL S. CRISTINA

SANTA CRUZ DE LA SEROS

ARTIEDA



CANFRANC ESTACIÓN

SANTA CILIA

ESCO PUEBLO



VILLANUA

PUENTE LA REINA OSTURIT

TIERMAS



CASTILLO DE JACA

ARRÉS

RUESTA



JACA

MONASTERIO DE SAN JUAN DE LA PEÑA

ONDUES

DÓNDE CONSEGUIR LA CREDENCIAL DEL PEREGRINO

Se facilita a todas las personas que manifiesten su deseo de realizar la Ruta Jacobea PUEDEN OBTENER ESTE DOCUMENTO EN:

JACA

Iglesia de Santiago

En esta Parroquia, además de recibir la Bendición diaria del Peregrino se puede también obtener la Credencial

CANFRANC

Oficina de Turismo

Pza. del Ayuntamiento, 1, Canfranc Estación
Tel. 974 373 141
turismo@canfranc.es / www.canfranc.es

SANTA CILIA

Albergue de Santa Cilia

En este alojamiento también se distribuye y sella la Credencial del Peregrino

OTROS LUGARES

Asociaciones de amigos del Camino de Santiago

En las poblaciones en las que existan estas Asociaciones se puede solicitar la Credencial

ALBERGUES

Jaca	Santa Cilia	Arrés	Artieda
+34 974 360 848	+34 974 377 168	+34 974 348 129	+34 974 439 316

SEÑALIZACIÓN SIGNS SIGNALISATION

SEÑALIZACIÓN DE LOS SENDEROS DE PEQUEÑO RECORRIDO GR / FR - SIGNING OF SMALL TRAILS / SIGNALISATION DES SENTIERS DE PETITES RANDONNÉES FR



SEÑALIZACIÓN DE LOS SENDEROS DE PEQUEÑO RECORRIDO GR / FR - SIGNING OF SMALL TRAILS / SIGNALISATION DES SENTIERS DE PETITES RANDONNÉES FR



RECOMENDACIONES

- El uso del vehículo por las pistas está restringido.
- Deja dicho a dónde vas y preferiblemente, no vayas solo.
- Consulta antes de partir las condiciones meteorológicas.
- Dosifica tus fuerzas, pensando en el regreso.
- Utiliza material en condiciones óptimas.
- No abandones basuras y no enciendas fuego.
- La acampada libre está prohibida.
- No arranques flores o ramas y no molestes a la fauna.
- Recuerda que tú eres el invitado en su medio.

IMPORTANTE

Solo se otorga la Credencial Compostelana a aquellos que presenten credenciales autorizadas por el Arzobispado de Santiago de Compostela.

Adapta todas las etapas a tu posibilidades y condiciones físicas.

Infórmese de los servicios existentes de cada etapa.

INFO

Por tu seguridad y por la conservación de nuestro entorno.

¡RESPÉTALOS!

www.elcaminodesantiagoporaragon.com
http://www.jacajacobea.com/



Estimado visitante, Hemos preparado todo tipo de actividades y eventos para que sus estancia entre nosotros sea lo más agradable posible. Debido a la situación excepcional provocada por la COVID 19, todas las actividades y eventos que aparecen en esta publicación pueden estar sujetas a modificaciones sin previo aviso y en algunos casos el ejercicio de las mismas requiere de que tome las debidas precauciones necesarias para la seguridad sanitaria de todos. Siga siempre las recomendaciones. Por este motivo, le sugerimos que consulte siempre con los puntos de información turística o los teléfonos de organización, antes de desplazarse a realizar al actividad o visitas. Existen casos de aforo limitado y horarios muy concretos, por lo que también le recomendamos reserva previa. Gracias por su comprensión y colaboración.

SAN JUAN DE LA PEÑA

MONASTERIO ANTIGUO

En pleno Pirineo Aragonés se encuentra el espectacular espacio del Paisaje Protegido de San Juan de la Peña y Monte Oroel, y entre sus elementos más sobresalientes descuella el Monasterio Viejo de San Juan de la Peña, joya de la época medieval. Las edificaciones conservadas, tan sólo una parte de las que existieron, son excelentes testimonios de las sucesivas formas artísticas en las diversas épocas en que este singular centro tuvo vida.

Destacan especialmente los siglos del románico (XI al XIII) con notabilísimas muestras de arquitectura, pintura y sobre todo de la escultura. El conjunto histórico-artístico de San Juan de la Peña se completa con el Monasterio Nuevo, del siglo XVII, y con las iglesias de San Caprasio y de Santa María en la cercana localidad de Santa Cruz de la Serós, ambas también del periodo románico.

Todos estos componentes, de enorme atractivo por sí mismos, han sido mejorados hoy en día con los nuevos y modernos Centros de Interpretación del Reino de Aragón y del Monasterio de San Juan de la Peña, espacios arquitectónicos revitalizados en el siglo XXI, que conviven en perfecta armonía con los monumentos de San Juan de la Peña. Pasado, presente y futuro de Aragón en un mismo espacio.



Más información

Monasterio nuevo de San Juan de la Peña

SOCIEDAD DE PROMOCIÓN Y GESTIÓN DEL TURISMO ARAGONÉS S.L.U

Nueva Oficina información de Atención al visitante en acceso a Monasterio Nuevo
C/ Unica, 22711 San Juan de la Peña
T. 974 355 119
monasteriosanjuan@aragon.es
www.monasteriosanjuan.com



Visitas recomendadas MONASTERIO ANTIGUO

- Visitar Panteon Real Medieval.
- Visitar Panteon Real Neoclásico.
- Visitar Panteon de Nobles.
- Visitar Iglesia Mozarabe.
- Visitar Iglesia Romanica y Claustro.

Visitas recomendadas MONASTERIO NUEVO

- Visitar Audiovisual sobre el Reino y la Corona de Aragón
- Visitar Centro de Interpretación del Monasterio Nuevo.
- Visitar Centro de Interpretación de la naturaleza, en la pradera de San Indalecio.
- Visitar los paseos de los miradores de San Voto, Santa Teresa y balcón del Pirineo.

Visitas recomendadas SANTA CRUZ DE LA SEROS

- Visitar Iglesias Romanicas de Santa Maria y San Caprasio y arquitectura tradicional del casco urbano.



+NFO





POR UN TURISMO SEGURO PARA TODOS

Estimado visitante, Hemos preparado todo tipo de actividades y eventos para que sus estancia entre nosotros sea lo más agradable posible. Debido a la situación excepcional provocada por la COVID 19, todas las actividades y eventos que aparecen en esta publicación pueden estar sujetas a modificaciones sin previo aviso y en algunos casos el ejercicio de las mismas requiere de que tome las debidas precauciones necesarias para la seguridad sanitaria de todos. Siga siempre las recomendaciones. Por este motivo, le sugerimos que consulte siempre con los puntos de información turística o los teléfonos de organización, antes de desplazarse a realizar al actividad o visitas. Existen casos de aforo limitado y horarios muy concretos, por lo que también le recomendamos reserva previa. Gracias por su comprensión y colaboración.

SAN JUAN DE LA PEÑA

MONASTERIO NUEVO

Venta de Entradas Online



+INFO





el arbol COMFORT CAMP

UN LUGAR PARA QUE DESCONECTES Y RE-CONECTES CON TIGO MISMO, CON LOS TUYOS, CON EL ENTORNO PARA SENTIRTE COMO EN CASA Y DISFRUTAR DE LA NATURALEZA SIN RENUNCIAR A LA COMODIDAD

Del amor por el Pirineo y, más concretamente, por la ciudad de Jaca, nace El Arbol Comfort Camp, con la voluntad de acercar el camping a todos los públicos y ofrecer un alojamiento en el que poder disfrutar de la naturaleza y de la comodidad a parte iguales. Ubicado a la sombra del Monte Oroel, El Arbol añade el Comfort a la experiencia en la naturaleza, para crear la receta perfecta de una escapada a la montaña en la que desconectar de la rutina y del ritmo de vida acelerado de la ciudad, para conectar con uno mismo y con el entorno.

En otras palabras, un alojamiento al aire libre para quienes buscan esos pequeños lujos en lugares con encanto.



**CAMPING
EL ARBOL
COMFORT CAMP**

Carretera N-330 Km 643 22700 Jaca (Huesca)
T 974 457 614
info@campingelarbol.com
www.campingelarbol.com

El Reino de los Pirineos

EL BUS EN EL VALLE



El Valle del Aragón, de Jaca a la frontera con Francia, es un territorio vivo por donde pasa el Camino de Santiago, la historia se refleja en las joyas del románico y monumentos modernistas y la naturaleza brilla con luz propia en su montaña.

Descubre el valle con el BUS TURÍSTICO, una manera eficaz y sostenible de moverte por esta parte del Pirineo Aragonés para conocer la cultura, la naturaleza y el deporte de aventura.

PRESENTANDO EL BILLETE DEL AUTOBÚS...

- Cueva de las Güixas 50% billete de bus
- Ecoparque-Juncarral 100% billete de bus
- Centro Caballos El Pesebre 100% billete de bus
- Entrada Estación de Canfranc 1 euro de descuento
- Entrada Centro A Lurte 1 euro de descuento
- Entrada Conjunta Estación / A Lurte 0,50 euro de descuento
- Piscina Municipal
- Entrada Niños 0,50 euro descuento
- Entrada Adultos 01 euro descuento
- Resto Tarifas 20% descuento

Oficina de Turismo

T 974 373 141

Comarca de la jacetania

T 974 356 980

Más Información

www.valledelaragon.com

www.jacetania.es

www.jaca.es



HORARIO a partir del 7 de septiembre 2020. Servicio DIARIO

SALIDAS DE ASTÚN (*)					PARADAS						
7.25(1)	9.50	12.55	16.00	20.30	ASTÚN	7.23(1)	9.05	12.40	15.30	20.15	22.08
7.28(2)	9.54	12.58	16.04	20.34	SOMPORT	7.20(2)	9.01	12.36	15.26	20.11	22.05
7.30	9.56	13.00	16.06	20.36	CANDANCHÚ	7.19	8.59	12.34	15.24	20.09	22.04
7.33	10.00	13.05	16.10	20.40	RIOSETA	NO HAY PARADA DE SUBIDA					
7.35	10.03	13.08	16.13	20.43	SANTA CRISTINA	7.13	8.52	12.27	15.17	20.02	21.59
7.37	10.05	13.10	16.15	20.45	ESTACIÓN CANFRANC	7.11	8.50	12.25	15.15	20.00	21.57
7.38	10.06	13.11	16.16	20.46	CANFRANC FARMACIA	7.10	8.49	12.24	15.14	19.59	21.56
7.42	10.11	13.14	16.21	20.51	CANFRANC PUEBLO		8.44	12.20	15.10	19.55	21.52
7.48	10.16	13.18	16.26	20.56	VILLANÚA		8.39	12.16	15.06	19.51	21.48
7.49	10.18	13.20	16.28	20.58	URB. SANTIAGO		8.37	12.14	15.04	19.49	21.46
7.50	10.20	13.23	16.30	21.00	MOLINO ARATORES		8.35	12.12	15.02	19.47	21.44
7.51	10.21	13.24	16.31	21.01	VILLA JUANITA		8.34	12.11	15.01	19.46	21.43
7.54	10.25	13.26	16.35	21.05	CASTIELLO DE JACA		8.30	12.08	15.58	19.43	21.40
8.05	10.35	13.40	16.45	21.15	JACA BUS		8.25	12.00	14.50	19.35	21.35
					TODOS LOS DÍAS	SALIDAS DE JACA					



CANFRANC

LABORATORIO SUBTERRANEO

Lo más Típico

- Uvas de la suerte, el 31 de diciembre en la estación Internacional de Ferrocarril de Canfranc.
- Participar en las actividades del club de las charradas "Huir por Canfranc".
- Visita guiada a la Estación de Canfranc.
- Visita a Canfranc Pueblo
- Visita la Torre de Aznar Palacín
- Visitar el Arboretum
- Camino de Santiago.
- Boca del túnel ferroviario.
- Visita Centro de Interpretación A Lurte.



LABORATORIO SUBTERRÁNEO DE CANFRANC

El nuevo museo del Laboratorio Subterráneo de Canfranc, situado en la Casa de los Abetos de Canfranc-Estación, os espera. En él encontraréis material didáctico (videos y paneles explicativos) y muestras de experimentos con enlaces QR dónde acceder a información más detallada. Visitas guiadas. Contactar con la oficina de turismo.

+INFO

Horarios y programa de actividades:

www.lsc-canfranc.es / www.alurte.es.



CANFRANC

ESTACIÓN INTERNACIONAL DE CANFRANC

VISITAS GUIADAS

Visitas recomendadas

Visitas guiadas a la Estación Internacional de Canfranc (Plazas limitadas).
Teléfono de reservas
974 373 141 / 628 420 379



CANFRANC | ESTACIÓN INTERNACIONAL DE FERROCARRIL

En una visita de 45 minutos podrás recorrer el interior de la estación y descubrir la historia y curiosidades que existen sobre esta legendaria línea ferroviaria. Durante el recorrido podrás visitar el paso subterráneo y vestíbulo. Para las visitas guiadas el aforo es limitado. Visitas de grupos (se considera grupo más de 25 pax) enviar un mail a reservasgrupos@canfranc.es, solicitando día y hora.

Consulta los horarios de las visitas guiadas y reservas en:
www.canfranc.es

+INFO

Oficina de Turismo de Canfranc

974 373 141 / 628 420 379

Venta de entradas online:



CANFRANC

SABORES TÍPICOS. RESTAURANTE EL BOJ

Visitas recomendadas

- Ruta de los búnkeres
- Paseo de los Melancólicos
- Dar un paseo hasta la Casita Blanca
- Fortaleza de Coll de Ladronec.
- Arboretum
- Paseo de La Concordia.
- Puente de los Peregrinos.
- Recreación de la Inauguración de la Estación Internacional en el mes de Julio.
- Torreta de Fusilería en dirección a Jaca (1km).



SABORES Y OLORES TÍPICOS

No puedes perderte las propuestas gastronómicas de los restaurantes de Canfranc y probar los platos más típicos del Valle con un exquisito toque personal de los chef que demuestra el nivel culinario a lo que han llegado.

RESTAURANTE EL BOJ

Ctra. Astún-Candanchú (N-330) desvío km 669, 22880 Canfranc-Estación
Reservas: T 974 373 300 / Whatsapp 686 285 283 / info@santacristina.es

Menú del Día 19,80€

Varia diariamente e incluye un primero, un segundo y postre a elegir (bebidas no incluidas).

Relax & Food 28,00€

60 minutos acceso
Petit Spa + Menú del Día.

Disfrute con las sugerencias del chef (fines semana y festivos).

Plato Infantil desde 9,00€

CANFRANC

PATINAJE SOBRE RUEDAS

Este espacio puede permanecer cerrado por causas normativa sanitaria respecto Covid -19.

+INFO

Ayuntamiento de Canfranc
Pza. del Ayuntamiento 1, 22880 Canfranc
Estación T 974 373 029 / 974 373 141
turismo@canfranc.es
www.canfranc.es

Se recomienda contactar con las Empresas de Aventura y Guías de Montaña que existen en el Valle del Aragón.



PISTA DE PATINAJE SOBRE RUEDAS

Características Pista. Suelo Sport Court modelo Defense, incluso base amortiguadora y marcaje de líneas. Vallado de 1m de Hockey - Línea. Redes de protección de los fondos, colocadas. Marcador electrónico.

Información en el Polideportivo

POLIDEPORTIVO MUNICIPAL DE CANFRANC PISTA DE PATINAJE EN LÍNEA POLIDEPORTIVO

T 974 372 032 / 974 373 029

Grupos: Información Ayuntamiento, Oficina Turismo, Polideportivo.

ESCALADA: Escuela de Escalada de Canfranc: Zona de escalada deportiva. T 974 362 996 Aragón Aventura. PIRINEA NORDIC T 642 685 288
www.canfranc.es



VILLANUA

CUEVA DE LAS GÜIXAS



Oficina de **TURISMO DE VILLANUA**
"Subterránea" Centro de interpretación
de la Cueva de las Güixas
Camino de la Fuente, 1
22870 Villanúa (Huesca)
T 974 378 465

cuevas@villanua.net
turismo@villanua.net
www.turismovillanua.net



La cueva de Las Güixas es una cueva acondicionada para su visita, situada a los pies de la montaña de Collarada y junto al Camino de Santiago. En su interior, el agua, ha ido configurando un espectacular escenario subterráneo, adornándolo pacientemente con bellas formas calcáreas: estalactitas, estalagmitas, columnas, o la chimenea, un gran agujero en el techo que comunica con el exterior y que tiene una gran carga histórica y mágica, ya que éste es el lugar dónde, según las leyendas, las brujas de Villanúa celebraban sus aquelarres y tomaban baños de luz de luna. Y no solo son leyendas. Está documentado que Villanúa fue una de las localidades del Pirineo aragonés en la que más mujeres fueron ajusticiadas por brujería, un total de 15.

Las Güixas han servido de refugio a diversos grupos humanos desde el Neolítico. Actualmente solo está habitada por diversas colonias de murciélagos, que ha motivado la protección de la gruta como Lugar de Interés Comunitario (LIC), de la Red Natura 2000.

Otra característica de Las Güixas es que es una cueva activa. Sigue evolucionando y cambiando por la acción del agua. En su interior existe el cauce de un río seco por el cual, en época de deshielo o tras fuertes tormentas, vuelve a correr el agua. Independientemente del cauce seco, la roca caliza de la que se compone Collarada también permite que el agua fluya por el interior del monte vertiéndose al exterior a través de diversas surgencias. La más espectacular está en el paseo fluvial del río Aragón, que se encuentra junto al CIN Subterránea-Oficina de Turismo.

La visita a la cueva a Las Güixas siempre es guiada y con inscripción previa. Hay que llevar calzado deportivo y ropa de abrigo.

PROTOCOLO COVID: Entradas exclusivamente online (www.turismovillanua.net) Grupos reducidos. Mascarrilla y gel hidroalcoholico, obligatorios.

+INFO en www.turismovillanua.net.
T 974 378 465 / 626 394 199

VILLANUA

ECOPARQUE EL JUNCARAL



Lo más Típico
Oficina de Turismo de Villanúa
Camino de la Fuente, 1, 22870 Villanúa
T 974 378 465

cuevas@villanua.net
www.turismovillanua.net

Se recomienda contactar con las Empresas de Aventura y Guías de Montaña que existen en el Valle del Aragón.



ECOPARQUE EL JUNCARAL

El Ecoparque El Juncaral es el parque temático de aventura en la naturaleza más completo del Pirineo. Hay actividades para todos los miembros de la familia. Adultos, jóvenes, adolescentes y niños. Todos encontrarán en el Ecoparque su propia aventura y podrán disfrutar de las incomparables vistas que ofrece su privilegiada ubicación, a los pies de Collarada (2.883 m), en un impresionante bosque de pinos y abetos.

Cuenta con un completo Parque de Aventuras en los árboles (Amazonia Pirineos), que ofrece 5 circuitos de distintos niveles y más de 60 juegos en los árboles, entre tirolinas, puentes, redes, escaleras... También hay un divertido canal de canoas, en el que descubrir la belleza del bosque pirenaico desde una canoa, solo o en compañía. Cuenta con un campo de fútbol-golf, otro de Láser-combat y la posibilidad de alquilar patinetes eléctricos para disfrutar del Camino de Santiago o el Bosque de El Juncaral.

HORARIOS INVIERNO: aperturas especiales en puentes, vacaciones y grupos previa reserva.

PRIMAVERA-VERANO: a partir de Semana Santa (en función de la meteorología) hasta el puente de El Pilar.

PROTOCOLO COVID: Entradas exclusivamente online (www.turismovillanua.net) Grupos reducidos. Mascarrilla y gel hidroalcoholico, obligatorios

+INFO: www.turismovillanua.net/ 974 946 058 / 606 79 72 39 / parque@turismovillanua.net

VILLANUA

GASTROESPACIO



Este espacio puede permanecer cerrado por causas normativa sanitaria respecto Covid -19.

Lo más Típico

- Cueva de las Güixas.
- "Subterránea" Centro de interpretación de la Cueva de las Güixas
- Iglesia de San Esteban.
- Plaza de la Fuente de los Cuatro Caños



El Gastroespacio de Villanúa es una instalación pionera e innovadora que aspira a convertirse en un centro de formación, para profesionales de la cocina y aficionados, y un espacio de apoyo y dinamización de la gastronomía local, convirtiéndose en un escaparate en el que poder dar a conocer los productos que se elaboran en nuestra tierra.

Ubicado en el antiguo Salón de Villanúa, comenzó a funcionar en 2015 y desde entonces se han desarrollado actividades para todas las edades e intereses, siempre con sesiones teórico-prácticas y show-cooking: talleres, demostraciones, presentaciones de productos, actividades infantiles, degustaciones... Todas ellas con la idea de acercar el mundo de la gastronomía y la restauración al público en general.

Cuenta con una gran cocina central que facilita la transmisión de conocimientos y técnicas en directo, y un aula polivalente que se adapta a múltiples necesidades.

PROTOCOLO COVID: Entradas exclusivamente online (www.turismovillanua.net) Grupos reducidos. Mascarrilla y gel hidroalcoholico, obligatorios.



+INFO
Gastroespacio



Visita nuestro
Facebook

VILLANUA

RUTAS BTT-DESCENSO DH



Visitas recomendadas

Recorrer los senderos de la Fuente el Paco o realizar el tramo del Camino de Santiago hasta Canfranc Pueblo.
Visitar la quesería OXORTICAL, la quesería y el baño Junto a las Foces de Villanúa.
Pasear por el Camino Orbil y el puente peatonal sobre el río Aragón.



DESCUBRE NUEVAS RUTAS BTT Y DESCENSOS DH

Villanúa cuenta con una completa red de pistas, rutas y descensos para la práctica de la BTT en todas sus facetas. Desde propuestas familiares, como los paseos por Orbil o El Juncaral, a recorridos más técnicos, solo aptos para los riders más expertos y amantes de las emociones más extremas. La orografía de Villanúa combina agradables senderos por bosques, prados y campos, y caminos y pistas de carácter más alpino, lo que genera una amplia y diversa red de rutas BTT que te ofrecerán todo lo que buscas. Adrenalina, emoción, velocidad, grandes paisajes, tranquilidad... En las laderas de Collarada hay más de una docena de pistas señalizadas. Son los "Caminos de Collarada", rutas y descensos que permitirán descubrir la vertiente más alpina de la BTT, pero también con itinerarios aptos para todos los niveles; rutas para principiantes, como Cubilares o Barrera, a pistas reservadas para expertos, como Paco Rock, Caparruso o Trampal, que requieren una técnica depurada y que aportan grandes dosis de adrenalina y velocidad. Para los amantes de los grandes recorridos está la ruta de **Ciclo-alpinismo de Bacún**. 13.4 Km y casi 1'30 horas descubriendo y disfrutando de unas impresionantes vistas panorámicas de la localidad y el valle. Y para aquellos que buscan emociones fuertes está el **circuito de DH del Lierde**, con 1,2 Km. de auténtica diversión. Saltos, peraltes, plataformas... Técnica y rapidez. Y todo ello, en un frondoso bosque de pinos y abetos que te exigirá la máxima atención y concentración. ¡ADRENALINA EN ESTADO PURO!

+ INFO: <http://www.villanuadeporte.com/caminos-de-collarada/>



AISA

UNA RUTA AL PICO MESOLA 2177m

Lo más Típico

- Área recreativa Santa Juliana
- Paseos por el circo de Igüer
- Caminar por los senderos
- Sepulcro de Doña Sancha
- Tradición ganadera



RUTA AL PICO MESOLA

Bonito circuito sin ninguna dificultad técnica .

El Pico Mesola es la máxima elevación de la Sierra de la Estiva, posee una gran visión de los colosos de la zona, Bisaurín, Aspe, etc.

Subida por bosques y traza ganadera, algo difusa al inicio pero bien marcada en general. Sólo en una zeta del recorrido es posible perder la traza y acabar entre helechos.

Al salir del bosque se atraviesan pastos y una cabaña ganadera, para tras duras rampas llegar al Mesola. Continuación hasta Napazal y descenso fácil por el GR que entre prados y el río nos devuelven al Valle de Aisa y al inicio.

ITINERARIO Y UBICACIÓN

Horario	3:15 h.
Desnivel de subida	895 m.
Desnivel de bajada	895 m.
Distancia horizontal	12,80 Km.
Tipo de recorrido	A pie / Moderado

+INFO

Oficina Turismo 974 360 098
www.jaca.es

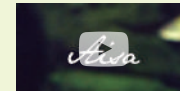

Mira el video de nuestro Valle

AISA

OJOS PIRENAICOS

Visitas recomendadas

El montañero disfrutará en los puertos, podrá ascender al Aspe, comenzar su excursión al Ibón de Estanés y cruzar a los valles próximos.

El paseante podrá caminar por sendas o caminos, y llegar a Igüer, a la Quebraza, al nacimiento del río Estarrún, a Abi, Repafeita, Laña.

Es el lugar ideal para practicar vuelo en parapente o recolectar setas durante el otoño.



La idea original de Ojos Pirenaicos, es poder dar un servicio más personalizado a todos los que durante estos más de cinco años de andadura profesional habeis confiado en nosotros, y por ello, hemos inaugurado el "Mirador del Pirineo", un vehiculo de nueve plazas con el que queremos transportarte a los lugares más emblemáticos del Pirineo Aragonés, a través de nuestros particulares ojos. A través, de los Ojos Pirenaicos...

Un trato personal y la posibilidad de movernos más libremente por los valles del Pirineo Aragonés dentro de nuestras actividades y propuestas hacen del Mirador del Pirineo una apuesta por marcar la diferencia y ofrecer algo diferente para aquellos que deseen ponerse en nuestras manos. Por el momento, puedes seguirnos en las Redes Sociales de @ojospirenaicos, pero también en el Instagram de @miradordelpirineo, donde podreis ver

un ejemplo de todas esas actividades que realizamos en el Pirineo. Además, bien pronto estrenaremos nueva web donde mostraremos diferentes viajes personalizados para conocer cada uno de los Valles del Pirineo Aragonés, a través del paisaje, la fotografía, sus montañas, las relaciones culturales y muchas sorpresas más...

Estamos encantados de que nos acompañes en este mirador del Pirineo...!

+INFO www.ojospirenaicos.es

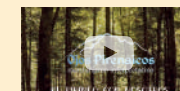

Mira el video

AISA

TERNERA DEL VALLE DE AISA AHORA NUEVA TIENDA EN JACA EN CALLE DEL OBISPO.

TERNERA VALLE DE AISA

C/ Hortazo s/n,
22860 Aisa (Huesca)
T +34 620 60 93 57
contacto@terneravalledeaisa.es
www.terneravalledeaisa.es



Abierto a través del río Estarrún, afluente del Aragón, se inserta en una amplia banda de suelos pardos calizos forestales sobre flysch eoceno.

Sus bosques y su ganado, apoyados por la agricultura continúan centrando su principal actividad económica. El municipio de Aisa está formado por Aisa, Esposa y Sinués así como la estación de esquí de Candanchú.

El Pico de Aspe, la Llana de la Garganta y la Llana del Bozo forman el reconocible perfil montañoso del Valle, un lugar idílico donde tenemos la fortuna de poder vivir y trabajar.

Nuestro ganado, vacas de la raza autóctona "parda de montaña", pasa más de seis meses al año en libertad, pastando en los montes de Aisa y alimentándose de forma natural.

Durante el invierno, se encuentran en nuestra explotación de Aisa. Inicialmente en los campos de su entorno y, finalmente, estabuladas cuando las condiciones climáticas así lo requieren.

Para nosotros el bienestar de nuestro ganado es prioritario y gracias a tratarse de una explotación familiar podemos criar a nuestros terneros destinados directamente al consumidor, respetando su crecimiento y manera natural.

Al final de la primavera, nuestras vacas y terneros parten en trashumancia a las zonas altas del valle, en pleno Pirineo. Más de 100 años avalan nuestra experiencia y la calidad de nuestra carne.



Visita nuestra tienda Online

+INFO

contacto@terneravalledeaisa.es
www.terneravalledeaisa.es



AISA

PARAPENTE PARA TODOS

+INFO

Ayuntamiento de Aisa
Pl. Ramón y Cajal, 2 - 22860 AISA
Tel. 974 364 679
aytoaisa@aytoaisa.com
www.aytoaisa.com



Los deportistas disfrutarán con el parapente en el centro del valle que combina con armonía lo abrupto y bravío de sus puertos con la suavidad llena de matices y colores del valle y en el podremos ver el más antiguo de los dólmenes del Pirineo, la preciosa Iglesia gótica de Sinués, llena de encanto y, palpar los orígenes de Aragón en los restos de la ermita donde se educó Alfonso I el Batallador.

El núcleo de Aisa destaca por el excelente e inconfundible estilo de la arquitectura popular de montaña. Tejados de pizarra, bellas chimeneas y fachadas con la piedra cara vista se reproducen con agradable armonía a lo largo del casco urbano.

En todo el valle se conservan tradiciones y costumbres ancestrales que forman parte de la historia de sus gentes y que conviven con los nuevos modelos de desarrollo.

Pero también el amante de la naturaleza se verá satisfecho, ya que podrá disfrutar de los bosques de pinos, quejigos y hayas, los prados, la propia huerta junto al río y un sin número de pájaros, jabalíes o corzos.

Todo el valle sembrado, además, de fuentes de agua fresca y pura. Cuenta con merenderos, el polideportivo de Santa Juliana y un albergue. Si después de estos paseos se le ha despertado el apetito podrá reponer fuerzas comiendo en la fonda Igüer y descansar en sus acogedoras habitaciones. Le auguramos una estancia

grata y plenamente satisfactoria propiciada por la siempre desinteresada amabilidad de los habitantes del valle.

+INFO

www.echovuelo.org
RESERVAS DE VUELO EN PARAPENTE Y CLASES
T 625 669 925



BORAU

RUTAS BTT DE CALIDAD

Lo más Típico

- San Adrián de Sasabe
- Gruta helada de Lecherines
- Ruta al Cubilar de las Vacas
- Ruta al barranco del Calcil
- Ruta al Aljibe de Grosin



Comenzamos el camino por una pista asfaltada, desde la curva cerrada de la carretera en dirección a Aisa, que pasa por encima del barranco de Fuendelabé, que a los 100 metros continua sin asfaltar nada más cruzar a la otra margen del pequeño barranco.

La pista en sus primeros compases tiene un suave desnivel, pero va ganando altura poco a poco mientras se adentra en la umbría y ascendiendo en paralelo a un antiguo muro que antaño delimitaba las fincas particulares hasta llegar al Quejigar, ascendiendo por una «trocha» mejor marcada para llegar a la Pista de las Blancas. No es difícil continuar el sendero marcado si estamos pendientes de las marcas de sendero local que podemos encontrar en rocas y árboles.

El siguiente tramo se hace por pista asfaltada, a nuestra izquierda podemos ir observando el camino realizado, y el pequeño barranco de Fuendelabé antiguamente utilizado para las labores ganaderas.

Más adelante, y disfrutando de las panorámicas, llegamos a la Caseta Piquero, pequeño refugio donde podemos hacer un

descanso antes de bordearlo por su derecha y comenzar la bajada por el conocido Zerro Cruceta.

Continuamos por una pista bien marcada con balizas de pintura en sus laterales, árboles o incluso en el suelo, hasta llegar a una señalización que nos va a llevar por antiguos campos donde podremos ver un par de cabañas de falsa cúpula, a punto de terminar por ser derruidas por completo...

Así, y mayormente por una pista sin asfaltar que a tramos iremos perdiendo por el paso de los años y el desuso, llegaremos al espón del cerro en dirección a la Villa de Borau, siempre visible al final de nuestro recorrido.

ITINERARIO Y UBICACIÓN

Horario	2:10 h.
Desnivel de subida	361 m.
Desnivel de bajada	361 m.
Distancia horizontal	6,100 Km.
Tipo de recorrido	A pie / En bici / Moderado

BORAU

IGLESIA DE SAN EULALIA

Ayuntamiento de BORAU

Plaza Consistorio, 1
T 974 364 538
aytorarau@aragon.es
www.borau.es



La iglesia de Santa Eulalia es un edificio del siglo XVI que en la actualidad se encuentra en un grave estado de deterioro. Probablemente existió un templo anterior de origen románico del que tan solo se conserva un tímpano con un crismón incrustado en el muro Norte del presbiterio.

La cubierta muestra una sencilla bóveda de arista en la nave central y la decoración interior ofrece varias piezas de interés. Leonardo de Labárzana y su hijo Lope realizan el retablo Mayor (s. XVI), dedicado a Santa Eulalia y el retablo de San Pedro.

El coro está cerrado con un antepecho de madera de gran valor. Igualmente se conservan otras piezas barrocas como el retablo de la Inmaculada (1692), el retablo de la Virgen del Rosario (s. XVIII) o un Crucificado del siglo XVII.

Se dice que en San Adrián de Sasabe los obispos de Huesca, en su huida de los musulmanes, se refugiaron con el Santo Grial para protegerlo de los invasores. Es un claro ejemplo de arte románico con numerosas decoraciones de ajedrezado jaqués.

ARATORES

RUTA GEOLOGICA TRANSPIRENAICA

Lo más Típico

Ida y vuelta a San Adrián de Sasabe.
Hasta el Aljibe de Grosin.
Ruta circular al cubilar de las vacas.
La gruta helada de Lecherines.
Ruta circular al barranco del Calcil.



Este recorrido, etapa tras etapa, ilustra de forma didáctica la historia de los Pirineos desde su formación geológica inicial hasta su conversión en la actual cordillera montañosa de 415 kilómetros de longitud, desde el mar Mediterráneo al Cantábrico, limitando con Andorra, el sur de Francia y el noreste de España. De este modo, se observa el depósito de los sedimentos en los mares, hoy desaparecidos, hasta la erosión de los valles a causa de los torrentes pirenaicos, pasando por la deformación de las rocas y la acción de los glaciares. Se puede recorrer asimismo en bicicleta, coche o autobús y no es necesario seguir un orden, ya que cada panel es independiente del resto.

VISITAS RECOMENDADAS

El mirador domina panorámicamente el Valle del

Aragón entre Castiello de Jaca y Villanúa, teniendo como fondo la gran mole de Collarada. Las etapas de esta ruta en el tramo aragonés son las siguientes: Murillo de Gállego - Mallos de Riglos - Embalse de la Peña - Puerto Sta Bárbara - San Juan de la Peña - Jaca - Fuerte de Rapitán - Puente Torrijos - Castiello de Jaca - Aratorés - Villanúa - Torre de Fusileros - Rio Seta - Candanchú.

ITINERARIO Y UBICACIÓN

Horario	1:20 h.
Desnivel de subida	1 m.
Desnivel de bajada	1 m.
Distancia horizontal	2,2 Km.
Tipo de recorrido	A pie / Moderado

ARATORES

MIRADOR PANORAMICO ADAPTADO

Lo más Típico

- Área recreativa Santa Juliana
- Paseos por el circo de Igüer
- Caminar por los senderos
- Sepulcro de Doña Sancha
- Tradición ganadera



DOMINA CON LA VISTA EL VALLE DEL ARAGÓN

El mirador, a escasos metros del núcleo de Aratorés, domina panorámicamente el valle del Aragón entre Castiello de Jaca y Villanúa, teniendo como fondo la gran mole de Collarada.

Ambiente de montaña, sombreado por la existencia de pinos en el recinto. Ubicado a la misma entrada de la localidad de Aratorés, el nuevo mirador accesible ofrece al visitante el mobiliario, el equipamiento y la señalización necesaria para su uso por parte de toda clase de público

El espacio se enmarca dentro del proyecto "Senderos para todos", en el que se presentan infraestructuras adaptadas en especial a los "colectivos de discapacitados", a los que acerca la naturaleza del Pirineo. Situado en un pequeño llano, al pie de la sierra de los Angeles, el pueblo de Aratorés y su mirador se convierten en una atalaya perfecta para contemplar la poderosa naturaleza del valle del Aragón, incluyendo unas magníficas vistas del pico Collarada (2.883 metros) y al fondo, Villanúa.

+INFO Oficina Turismo de Jaca / 974 360 098 / www.jaca.es



CASTIELLO DE JACA

CASTIELLO DE JACA - PICO CANALS (1300)

Visitas recomendadas

- Visitar la Iglesia de San Miguel donde se custodian las reliquias.
- Visitar Santa María de Iguacel.
- Visitar San Adrián de Sasabe en Borau.
- El valle de la Garcipollera, visitar Bescós y Villanovilla.
- En Castiello, podemos disfrutar del Camino de Santiago.



CASTIELLO DE JACA PICO CANALS (1300)

Salimos de Castiello de Jaca, hacia la iglesia para bajar a la urbanización luga, cruzamos la carretera, vía férrea y río Aragón y continuamos por el camino de Villanúa para tomar una pista que sale a la derecha sin señal alguna y nos lleva a la ermita virgen de Trujillo del siglo XII, continuamos adelante por la pista, a unos metros de las ruinas unos sarríos salieron corriendo y fueron más rápidos que yo en sacar el móvil y hacerles una fotografía, hasta que engranamos con la que viene del pico selva de Castiello y giramos a la izquierda para llegar al vértice geodésico, la vuelta la hacemos por el mismo camino

ITINERARIO Y UBICACIÓN

Itinerario	Circular
Horario	3:15 h.
Desnivel de subida	521 m.
Desnivel de bajada	521 m.
Distancia horizontal	10,90 Km.
Tipo de recorrido	A pie / Fácil



CASTIELLO DE JACA

RUTAS AUTOGUIADAS

Ayuntamiento de CASTIELLO DE JACA
Calle San Martín, 4
T 974 350 025

aytcastiellojaca@aragon.es
www.castiellodejaca.es



RUTAS AUTOGUIADAS

El municipio de Castiello de Jaca dentro de su Plan de Promoción Turística ha puesto en marcha una propuesta para dar a conocer su patrimonio cultural, histórico, gastronómico y natural. Una ruta urbana, señalizada mediante un itinerario de paneles informativos recorre sus calles haciendo parada en los edificios más representativos, mostrando detalles de su arquitectura e historia. La ruta dispone de puntos numerados de "especial interés" para que la visita se complete pasando por todos ellos, de manera que al finalizar, el visitante haya podido conocer los encantos de la vida actual y pasada del municipio.



VISITAS AUTOGUIADAS

Señales con este símbolo invitan a seguir en un orden numeral los paneles informativos que muestran las historias, acontecimientos, curiosidades y leyendas de este pueblo montañoso.

CASTIELLO DE JACA

RESTAURANTE MESON DE CASTIELLO

+INFO

Avda. de Francia 4, 22710
Castiello de Jaca (Huesca)

Teléfono de reservas
T 974 350 045
mesoncastiello@lospirineos.com
www.hotelcastiellodejaca.com



POTAJE DE BOLICHES CON MORRO Y OREJAS

El día anterior ponemos a remojo las alubias, cubriéndolas con agua. El día que hagamos la receta las escurrimos y lavamos con agua limpia. Las ponemos a hervir cubiertas con agua, dos dedos por encima de ellas. Cuando hiervan retiramos la espuma, y para "asustarlas" y romper el hervor añadimos un vaso de agua fría. Picamos los ajos, la cebolla, los pimientos, el morro cortado, los chorizos cortados en trozos grandes y la oreja cortada; y lo pochamos un poco en una sartén con aceite de oliva. Cuando este un poco pochado lo añadimos al guiso junto con la sal, y la cucharadita de pimentón. Ponemos a fuego lento que se vayan haciendo las alubias. En unos 40-45 minutos probamos que estén hechas y si es necesario rectificamos de sal. Servimos calientes.

Ingredientes:

- 500 gr DE ALUBIAS BLANCAS
- 150 gr DE MORRO DE CERDO
- 150 gr DE OREJA DE CERDO
- 2 CHORIZOS FRESCOS
- 5-6 DIENTES DE AJO
- 1 CEBOLLA
- 1 PIMIENTO VERDE,
- MEDIO PIMIENTO ROJO
- UNA CUCHARADITA DE PIMENTÓN
- ACEITE DE OLIVA
- SAL
- AGUA.

CASTIELLO DE JACA

PASEOS A CABALLO

Lo más Típico

Es típico recorrer el Valle de la Garcipollera a lomos de un caballo. Descubrirá los habitantes animados e incluso podrá saludarlos.



PASEOS A CABALLO

Te proponemos descubrir un entorno con gran atractivo en el Valle del Aragón. Dar un paseo a caballo, te llevarán a cualquier destino que elijas. Las rutas de una hora están pensadas para los principiantes que quieran adquirir unos pequeños conocimientos con total seguridad.

Nuestras rutas alejadas de las aglomeraciones te ayudarán a relajarte y disfrutar de los paisajes. Excursiones de medio día, día entero, fin de semana o semana completa, te harán descubrir la arquitectura, gastronomía y fauna de nuestro entorno.

+INFO

Caballos el Pesebre ARATORÉS (Villanúa)

T 974 350 051 | M 600 528 600

info@caballoselpebre.es / www.caballoselpebre.es

JACA

RUTA AL MONTE GROSÍN

Lo más Típico

- Iglesia del Carmen
- Iglesia de San Salvador
- M^o de las Benedictinas
- Sepulcro de Doña Jancha
- Fuerte de Rapitán



PR-HU 52. RUTA AL MONTE GROSÍN

El monte Grosin está situado al noroeste de Jaca, con una altitud de 1.423 m. Pese a ser poco visible desde los valles cercanos, su cima constituye un extraordinario mirador panorámico de las cumbres del Pirineo y el Prepirineo, especialmente del macizo de Collarada y de Peña Oroel. Su ascenso desde Jaca requiere un buen estado de forma dada la gran longitud del recorrido.

La ruta circular puede recorrerse en los dos sentidos, siendo recomendable en los meses más calurosos realizar el ascenso desde el Puente de las Grajas y retornar por Guasillo y Asieso, situados en la ladera sur de la montaña. En este caso, se debe tomar desde Jaca el GR 65.3 hacia Canfranc

y ascender al collado de Serés por una pista forestal o por el sendero que la va atravesando. Desde el collado se puede ascender hasta Grosin o bien descender por la pista que lleva a Guasillo, y luego retornar a Jaca por el PR-HU 62.

ITINERARIO Y UBICACIÓN

Itinerario	Ruta Circular
Horario	6:00 h.
Desnivel de subida	700 m.
Desnivel de bajada	700 m.
Distancia horizontal	19,10 Km.
Tipo de recorrido	A pie / BTT / Media

JACA

CIUDADELA DE JACA. VISITAS GUIADAS

Este espacio puede permanecer cerrado por causas normativa sanitaria respecto Covid -19.

Ayuntamiento de JACA

Calle San Martín, 4
T 974 350 025

aytcastiellojaca@aragon.es
www.castiellodejaca.es



Visita con guía a los rincones más emblemáticos de la Ciudadela de Jaca con un recorrido de unos 45 minutos de duración.

MUSEO DE MINIATURAS MILITARES

Visita sin guía al Museo de Miniaturas Militares, las Salas de Tropas de Montaña y las exposiciones temporales de la Ciudadela de Jaca.

PACK DE ENTRADA

(Ciudadela + Museo de Miniaturas) Visita con guía a la Ciudadela y entrada libre sin guía al Museo de Miniaturas Militares, Salas de Tropas de Montaña y exposiciones temporales de la Ciudadela de Jaca.

ESPECTÁCULO "LA MEMORIA DE LA PIEDRA"

Visita teatralizada a la Ciudadela de Jaca. Un espectáculo que nos remonta a finales del siglo XVI, cuando Felipe II ordenó la construcción de esta fortaleza.

ESPECTÁCULO "EL LEGADO"

Visita teatralizada al Museo de Miniaturas. La pequeña gran historia de los ejércitos del mundo. Visita de una manera diferente y divertida el Museo de Miniaturas de la Ciudadela de Jaca de la mano de Mumi y el rey Tubal.

ECOCIUDADELA

Programa de educación ambiental basado en los ciervos de la Ciudadela:

- Visionado de vídeo.
- Visita a ciervos con impronta humana a los que se puede acariciar y dar de comer.
- Visita a la manada de ciervos que vive en el foso del castillo.



+INFO



Reservas

JACA

GASTRONOMIA

La caza, el cordero y los guisos están presentes en la mayoría de los restaurantes del valle.

Degústelos a la brasa y sin prisas. Infinita variedad de dulces en sus pastelerías.

Puede adquirir productos frescos de las huertas de Jaca, ecológicos y libres de pesticidas en el mercado diario de las huertas.



HOTEL RESTAURANTE COBARCHO

C/ Ramiro I, 2 - 22700 JACA
T 974 363 643
info@restaurantecobarcho.com
www.restaurantecobarcho.com

BODEGAS LANGA

Plaza San Pedro 5
974 360 494
www.bodegaslanga.es
bodegaslanga@gmail.com

ARROZERÍA OROEL

Avda. de Francia 37 Jaca
T 974 362 411

BAR RESTAURANTE EL RINCÓN DE LA CATEDRAL

Plaza de la Catedral, 4
T 974 363 518

MESÓN SERRABLO

Obispo, 3 / T 974 362 418

RESTAURANTE ACEBO

Calle Echegaray 11, Jaca
T 974 363 410



JACA

INDOOR WALL CLIMBING

Oficina de Turismo de JACA

Plaza de San Pedro nº 11-13
22700 Jaca,
T 974 360 098
oficinaturismo@aytojaca.es
www.jaca.es
www.valledelaron.com



LA SALA DE BOULDER MÁS GRANDE DE ESPAÑA.

La sala de Boulder de Indoorwall Climbing Centers de Jaca, la base de operaciones de muchos deportistas que habitan o visitan el Pirineo aragonés, será la más grande de España.

Con la experiencia y conocimiento, en lo que a centros deportivos de escalada se refiere, los centros Indoorwall se convierten en espacios fantásticos, con espectaculares zonas de escalada y de ocio diseñadas, basándose en las últimas y futuras tendencias y con el objetivo de revolucionar e innovar en todos los campos.

El rocodromo es ideal para todos los públicos, tanto pequeños como mayores, y estará equipado para todos los niveles, desde principiantes a expertos escaladores y además, se ha diseñado una innovadora zona para realizar maniobras de cursos y rescates.



+INFO en www.indoorwall.com

JACA

ruta JACA - ABAY - JACA

Lo más Típico

- Iglesia del Carmen
- Iglesia de San Salvador
- M^o de las Benedictinas
- Sepulcro de Doña Sancta
- Fuerte de Rapitán



JACA - ABAY - JACA. POR EL PUENTE SAN MIGUEL Y VUELTA POR LA BOTIGUERA

Salida de la Estación de Autobuses, Avda. Jacetania, Avda. Oroel y al llegar a la Ermita de Sarsa descender por unas escaleras hacia la carretera. En la rotonda tomar la N-240 por el lado izquierdo con dirección a Pamplona. Al pasar el matadero, continuar por el Camino de Santiago que rodea toda la urbanización Llano de la Victoria hacia el cementerio de Jaca. Una vez allí cruzamos la carretera para continuar de nuevo las indicaciones del Camino de Santiago. A 4kms. del inicio del recorrido llegamos a un edificio de Eléctricas. Seguimos el camino de la derecha para llegar en unos metros a un puente colgante de madera que nos hace cruzar el Río Aragón. Tras cruzarlo continuamos por una estrecha senda a la izquierda que bordea la finca por un barranco, ya que

el sendero antiguo que iba recto ha desaparecido. A la salida de la senda nos encontramos a la izquierda el camino que conduce a Abay y por el mismo camino a la derecha, el que nos lleva por la zona del Columbario de regreso a Jaca por el Puente de San Miguel. Al llegar al puente, lo cruzamos para alcanzar el final del Paseo de la Constitución, seguir por el centro del Paseo para llegar a la Avda. Primer Viernes de Mayo, Avda. Jacetania y terminar el recorrido en la Estación de Autobuses.

ITINERARIO Y UBICACIÓN

Itinerario	Ruta Circular
Horario	3:30 h.
Desnivel de subida	134 m.
Desnivel de bajada	134 m.
Distancia horizontal	12,40 Km.
Tipo de recorrido	A pie / BTT / Moderado

JACA

MUSEO DIOCESANO DE LA CATEDRAL DE JACA

Este espacio puede permanecer cerrado por causas normativa sanitaria respecto Covid-19.

MUSEO DIOCESANO DE JACA

Plaza de San Pedro 1,
22700 Jaca (Huesca)
T 974 36 21 85 y 974 35 63 78

museocatedral@diocesisdejaca.org
www.diocesisdejaca.org



El museo abrió tras una profunda remodelación duplicando la superficie de exposición, con la incorporación de nuevos espacios, tales como la Sala Capitular, las salas de la torreta, la biblioteca, el Secretum y el claustro.

Esto ha permitido también ampliar los fondos que se exponen y ordenarlos en un discurso expositivo más lógico, dando así mayor relevancia a las piezas más importantes de la colección, como los frescos de Bagüés, Ruesta y Navasa, con la intención de que el visitante salga del museo teniendo una idea clara de qué ha visto.

Además, se han incorporado al montaje museográfico elementos nuevos en el diseño

(luces, sonido, audiovisuales) cuyo propósito es hacer más amena y educativa la exposición, sin perder el sentido estético y científico.



HORARIOS Y TARIFA DE PRECIOS
museocatedral@diocesisdejaca.org
www.diocesisdejaca.org



JACA

DULCES Y TRADICIONES

Este espacio puede permanecer cerrado por causas normativa sanitaria respecto Covid-19.

Lo más Típico

Haga un recorrido "goloso" por las pastelerías de La Suiza y La Imperial...

...seguro que volverá hay más de 100 especialidades para degustar.



DULCES Y TRADICIÓN

Jaca ha tenido y tiene una excelente repostería. Sus maestros pasteleros han sabido mantener viva esta dulce tradición, elaborando sus productos con exquisito cuidado y autenticidad. Las pastelerías La Suiza y La Imperial son, sin ninguna duda, el paraíso imaginado por el goloso más exigente. Caramelos Besitos, Corazones de Jaca, Coronitas de Santa Orosia, Lazos de Jaca, Collaradas, Tronco de yema, Patatas de Jaca, Jaqueses y Condes de Jaca; son nombres curiosos para dulces deliciosos.

PASTELERÍA LA SUIZA

Sugerimos que pruebe los lazos de Jaca, gemas del pirineo, chocolates y repostería Mayor 40, 22700 Jaca (Huesca)
T 974 360 347

PASTELERÍA LA IMPERIAL

Confitería y pastelería. Especialidad en patatas de Jaca, rocas de Jaca, teclas y pastillas ansotanas. Mayor 32, 22700 Jaca (Huesca)
T 974 360 199

JACA

AGENDA ESTRATÉGICA DEL DEPORTE

www.deportesjaca.es/

Oficina de Turismo de JACA

Plaza de San Pedro nº 11-13
22700 Jaca,
T 974 360 098
oficinaturismo@aytojaca.es

www.jaca.es
www.valledelaragon.com



El impacto territorial de las actuaciones en materia deportiva que se impulsan en Jaca es notablemente superior al ámbito de la propia ciudad. Por otra parte, son variados los agentes públicos y privados que intervienen en la realidad deportiva del territorio.

De este modo encontramos agentes públicos de diferentes niveles administrativos y especializaciones sectoriales. También agentes privados de variada naturaleza, económica y social. Entendemos necesario articular nuevas aproximaciones y mecanismos que den respuesta a aquellas cuestiones más relevantes a las que se enfrenta el deporte en Jaca.

Con el fin de hacer frente a los nuevos retos hay que poner en práctica dinámicas innovadoras de gestión y planificación del deporte en el territorio. Ir más allá del plan y la planificación tradicional y definir nuevos instrumentos de gobernanza.

Pasar de la planificación al proceso, y del plan a la Agenda. Una Agenda es un proceso. Una manera de trabajar

coordinadamente para la gestión del territorio con vocación de continuidad en el tiempo. Un instrumento que establece las bases para implementar políticas y ejecutar proyectos de efecto catalizador desde el consenso, adaptable a las dinámicas y las necesidades cambiantes de la sociedad.

Justamente, la Agenda Estratégica del Deporte de Jaca debe impulsar este espacio de diálogo por el deporte de Jaca. Un instrumento compartido desde donde consensuar estrategias e intervenciones de diferente temporalidad.

Un instrumento que permita canalizar las planificaciones existentes y futuras, para compartirlas y consensuarlas entre la administración, el sector privado y la ciudadanía, pero también para poder ejecutarlas a través de la investigación de compromisos de financiación por parte de los distintos agentes





SPA, SALUD Y BIENESTAR JACA. PISCINAS Y SERVICIOS MUNICIPALES
Jaca dispone de una moderna instalación municipal pionera en nuestra Comunidad Autónoma que aglutina el concepto de DEPORTE Y SALUD, una instalación que une una área de piscinas, fitness y área termal.

La dotación de la zona de piscinas la componen en la zona de piscinas:
1 vaso deportivo de 25m x 12,5m.
1 vaso de enseñanza 12,5m x 6m.
1 vaso recreativo SPA de 62 m².

Los abonados a la instalación podrán disfrutar de un área termal un espacio que cuenta con una sauna, terma y duchas. Sensaciones que complementará el vaso lúdico abierto desde la apertura de esta instalación.

Este espacio puede permanecer cerrado por causas normativa sanitaria respecto Covid-19.



CENTRO DEPORTIVO MUNICIPAL "ARMANDO ABADÍA"
AYUNTAMIENTO DE JACA
SERVICIO MUNICIPAL DE DEPORTES
Ayuntamiento de Jaca
C/ Olimpia, 4. 22700 Jaca
T 974 355 306 / M 630 253 582
informaciondeportes@aytojaca.es
www.facebook.com/jacavillaeuropea2019
www.instagram.com/jacavillaeuropea2019
www.twitter.com/Jacavillaeuropa

El nuevo Centro de SPA y Fitness de Jaca es un moderno espacio de ocio en el que se oferta una amplia gama de servicios destinados al deportista y al usuario en general basada en el binomio salud y deporte.

El centro termal consolida a Jaca como una de las ciudades aragonesas con mayor y mejor dotación en instalaciones deportivas. Cuenta con tres vasos y un área termal con sauna, baño turco y conjunto de duchas de sensaciones.

ZONA TERMAL

Tumbonas térmicas, 1 baño turco, 1 sauna seca, Templo de duchas:

Sensaciones – Cubo de agua fría – Contrastes

CIRCUITO DE SPA

Camas de agua, Pediluvio sensaciones, Cuellos de cisne, Cascada, Jacuzzi vertical, Jacuzzi sentado.

CIRCUITO RELAJACIÓN

Acción antifatiga / 45 min. aprox.

- 01 DUCHA INICIAL (agua templada, 1-2')
- 02 BAÑO TURCO (8-10')
- 03 DUCHA (agua templada 1')
- 04 JACUZZI (5-10')
- 05 CAMA DE INMERSIÓN ACUÁTICA (5')
- 06 CHORROS CERVICALES (1-2')
- 07 CASCADA (2-4')
- 08 PISCINA ASIENTOS (2')
- 09 TUMBONA RELAJACIÓN (10')
- 10 DUCHA (agua templada 1-2')

CIRCUITO TONIFICACIÓN

Constricción y dilatación de vasos sanguíneos
30 min. aprox.

- 01 DUCHA INICIAL (agua templada, 1-2')
- 02 BAÑO TURCO (5-8')
- 03 DUCHA (agua templada 1-2')
- 04 DUCHA ESCOCESA (1-2')
- 05 CHORROS CERVICALES (2-3')
- 06 TUMBONA RELAJACIÓN (5-10')
- 07 DUCHA (agua templada 1-2')
- 08 DUCHA NEBULIZADA (muy fría) / CUBO DE AGUA

CIRCUITO WELLNESS

Efecto antiestrés y relax / 60 min. aprox.

Búsqueda del bienestar general, alivio del cansancio y los dolores musculares (zona cervical, espalda y extremidades inferiores):

- 01 DUCHA INICIAL (agua templada, 1-2')
- 02 BAÑO TURCO (8-10')
- 03 DUCHA ESCOCESA/DUCHA NEBULIZADA (agua templada 1')
- 04 CASCADA (2-4')
- 05 PISCINA-SILLÓN DE AGUA (5')
- 06 CHORROS CERVICALES (1-2')
- 07 CAMA DE INMERSIÓN ACUÁTICA (3-5')
- 08 JACUZZI (5-10')
- 09 RELAJACIÓN TUMBONA (5-10')
- 10 DUCHA AGUA TEMPLADA (1-2')
- 11 BAÑO TURCO/SAUNA FINLANDESA (5-10')
- 12 DUCHA NEBULIZADA / CUBO AGUA MUY FRÍA (1-2')



+INFO
Horarios y Tarifas:
www.deportesjaca.es

PARA TU SALUD

¿La jornada le ha llevado de hoyo en hoyo?

¿Los pies lo acusan a pesar de la costumbre?

Todo está listo para proporcionarle placer al cuerpo. Existen varios remansos de paz en nuestro territorio donde podrá relajarse, practicar sus ejercicios de gimnasia favoritos, realizar ese tratamiento estético que tanto tiempo hace que busca... o mejor, darse un masaje corporal de la mano de un profesional.

Ya lo sabe: "men sana in corpore sano". Anímese porque si es fiel a nuestra zona ¡le cuidarán todo el año!

La Comarca también dispone de distintos Centros Públicos Deportivos. Jaca dispone de una moderna instalación municipal pionera en nuestra Comunidad Autónoma que aglutina el concepto de **DEPORTE Y SALUD**, una instalación que une una área de piscinas, fitness y área termal.

La Comarca también dispone de distintos Centros Públicos Deportivos. Jaca dispone de una moderna instalación municipal pionera en nuestra Comunidad Autónoma que aglutina el concepto de **DEPORTE Y SALUD**, una instalación que une una área de piscinas, fitness y área termal.



+INFO
CENTRO PISCINAS, FITNESS, SPA
T 974 361 586 | 974 360 643

HOTELES

SIEMPRE RECOMENDAMOS RESERVAR



HOTEL GOLF & SPA REAL BADAGUÁS JACA
C/ La Paul, 2.
Urbanización Lomas de Badaguás
22714 Badaguás, Jaca
Central de reservas:
T 900 900 514
Recepción:
T 974 358 200
www.hotelrealjacabadaguas.com



HOTEL REAL VILLA ANAYET
Plaza de Aragón, 8,
22880 Canfranc-Estación, Huesca
Central de reservas:
T 900 900 514
Recepción:
T 974 373 146
www.hotelrealvillaanayet.com



HOTEL & SPA REAL
Calle Membrilleras, 7,
22700 Jaca, Huesca
Central de reservas:
T 900 900 514
Recepción:
T 974 363 008
www.hotelrealjaca.com

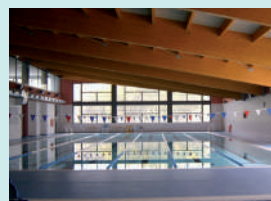

PISCINA SPA JACA SERVICIO MUNICIPAL DE DEPORTES
c/ Olimpia, 4.
22700 Jaca.
Recepción:
T 974 355 306
M 630 253 582
informaciondeportes@aytojaca.es
www.jaca.es



APARTHOTEL & SPA JACETANIA
Doctor Marañón, 5.
22700 Jaca, Huesca
Recepción:
T 974 36 54 20
reservas@ahjacetania.es
www.apartahotelspajacetania.es

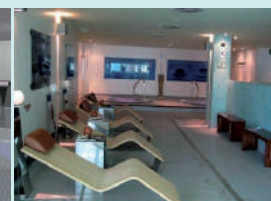

HOTEL REINA FELICIA
Pº Camino de Santiago, 16-20
22700, Jaca, Huesca
Recepción:
T 974 365 333
www.hotelreinafelicia.com

POR UN TURISMO SEGURO PARA TODOS

Estimado visitante. Hemos preparado todo tipo de actividades y eventos para que sus estancia entre nosotros sea lo más agradable posible. Debido a la situación excepcional provocada por la COVID 19, todas las actividades y eventos que parecen en esta publicación pueden estar sujetas a modificaciones sin previo aviso y en algunos casos el ejercicio de las mismas requiere de que tome las debidas precauciones necesarias para la seguridad sanitaria de todos. Siga siempre las recomendaciones. Por este motivo, le sugerimos que consulte siempre con los puntos de información turística o los teléfonos de organización, antes de desplazarse a realizar al actividad o visitas. Existen casos de aforo limitado y horarios muy concretos, por lo que también le recomendamos reserva previa. Gracias por su comprensión y colaboración.

UNA LOCALIZACIÓN EXCEPCIONAL

Las instalaciones abiertas al público en general son las siguientes:

- Parking cubierto para 40 vehículos.
- Bar-restaurante.
- Piscina con zona ajardinada.
- Conexión WIFI gratuita.
- Oficina de atención al público.

Las zonas destinadas al uso aeronáutico son las siguientes:

- 2 pistas asfaltadas de 850m x 18m la principal y de 650m x 15m la auxiliar.
- Plataforma para estacionamiento de aeronaves con una superficie de 3.000 m².
- 2 hangares con una superficie total de 2.000 m².
- Disponen de instalación eléctrica, iluminación artificial y agua corriente.
- Instalación de combustible AVGAS 100LL y Gasolina 95.
- Bloque administrativo de 200 m² (sala de briefing, oficina de operaciones y planes de vuelo).

SERVICIOS AÉREOS

Para el público en general:

- Bautismos y cursos de vuelo sin motor.
- Para pilotos de las diferentes modalidades:
 - Información meteorológica diaria y coordinación de las operaciones.
 - Instrucción básica y avanzada.
 - Alquiler de aeronaves.
 - Servicio de remolque de planeadores.
 - Hangaraje y estacionamiento.
 - Suministro de combustible AVGAS 100LL y Gasolina 95.

Este espacio puede permanecer cerrado por causas normativa sanitaria respecto Covid-19.



+ INFORMACIÓN Y RESERVAS
T +34 974 377 610
info@fly-pyr.es
www.fly-pyr.es

COMO SOLO LAS GRANDES AVES PUEDEN HACERLO

BAUTISMO DE VUELO

Tanto si no has volado nunca, como si no lo has hecho en velero, esta es tu opción. Descubre el vuelo sin motor en un entorno incomparable. Sobrevolaremos las laderas próximas al aeródromo. Nos movemos entre Jaca y Yesa, teniendo como fondo cumbres emblemáticas como Peña Forca, Bisaurín, Aspe o Collarada.

105,00€ / ± 25 min. / ☀ 700 m

AMAZING PYRENEES

¿Ya has hecho un vuelo de bautismo y te ha sabido a poco? ¿Eres piloto de otra especialidad y quieres conocer el vuelo de montaña en planeador? ¿Quieres conocer el entorno de Santa Cilia un poco mejor? Esta opción te llevará directamente a una nueva dimensión en la que visitaremos los picos muy de cerca, asegurándote una experiencia inolvidable.

195,00€ / ± 50/60 min. / ☀ +2.000 m
+25€ Tarjeta SD con tu vuelo en video HD

ADVANCED PYRENEES

Una experiencia que apreciarán especialmente pilotos que no conozcan el vuelo de montaña, pero también montañeros, senderistas, esquiadores y por supuesto cualquiera que quiera disfrutar de una aventura verdadera y única sobre el territorio que probablemente conoce gracias a otras actividades, pero desde un balcón excepcional.

380,00€ / ± 3/5 horas / ☀ +3.000 m
+25€ Tarjeta SD con tu vuelo en video HD

VUELOS TURÍSTICOS EN AVIÓN

¿Quieres volar en compañía de tu pareja, familia o amigos? ¿quieres ir a conocer algún punto concreto del Pirineo? ¿te interesa hacer un recorrido más largo? En cualquiera de los tres casos el Vuelo Turístico en Avión es tu mejor opción.

La actividad consiste en volar en un avión monomotor con capacidad para tres pasajeros más el piloto. El avión tiene autonomía para hacer vuelos de hasta cuatro horas, aunque lo más habitual es hacer vuelos una hora o hora y media. Existen una serie de rutas predeterminadas que cubren todo el Pirineo y el prepirineo, pero si lo prefieres podemos configurarte un vuelo a medida. No aterrizaremos en ningún aeródromo destino a Santa Cilia, no se trata de un medio de transporte, solo volamos por el puro placer de volar.

Esta actividad la organiza una empresa externa que cuenta con todas las autorizaciones de la Agencia Estatal de Seguridad Aérea. Se trata de Pirivuelo, sigue el enlace si quieres más información y conoce el Pirineo desde otro punto de vista!

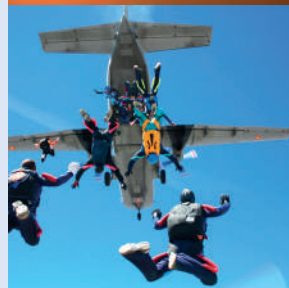
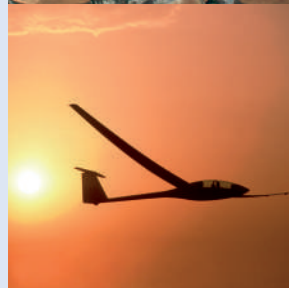

CONDICIONES METEOROLÓGICAS

El Aeródromo de Santa Cilia, a 684 metros de altitud sobre el nivel del mar, se encuentra en la Comarca de la Jacetania y más concretamente en la denominada Canal de Berdún, la cual goza de un clima continental con poca humedad y gran amplitud térmica debido a sus noches frescas y sus días soleados. La temporada alta de vuelo sin motor discurre entre Marzo y Septiembre, meses con muy pocas precipitaciones y sin apenas nieblas.

A 20 km de distancia se encuentra la cara sur del Pirineo, con montañas de entre 2.000 y 3.400 metros de altitud, cuya vertiente occidental recibe la influencia del mar Cantábrico, el cual le aporta la humedad suficiente para que casi siempre aparezcan cúmulos muy altos. Debido a la convergencia que recorre los 300 km de cordillera que separa la brisa nordeste francesa de la brisa suroeste española, las primeras térmicas empiezan a media mañana y se mantienen durante el resto del día.

Para llegar hasta las cumbres pirenaicas, con las corrientes térmicas o con la onda de montaña, hay dos líneas de pequeñas montañas. Una primera a 5 Km del aeródromo (con picos de 1.200 m) y otra segunda a 10 Km (con alturas de 1.500 m) que permiten avanzar de manera escalonada con techos cada vez más altos.

Al sur se encuentra la Sierra de Guara, una línea de media montaña que frena la entrada de masas de aire demasiado cálidas y húmedas con componente mediterráneo o africano. Las calimas apenas llegan a esta zona.

Esta sierra también es el obstáculo que nos permite volar en condiciones de onda con vientos fuertes de componente sur, aunque la onda más apreciada puede surgir cualquier día del año en el que la intensidad del viento sea de más de 10kt de componente norte, unas increíbles condiciones para ganar más de 5.000 m de altura y para recorrer todo el Pirineo. Se han llegado a alcanzar más de 8.000 m.

OROGRAFÍA

El aeródromo se encuentra en medio de un gran valle agrícola de 50 km de longitud y 10 km de anchura, sin apenas obstáculos para poder aterrizar en caso de necesidad en alguno de sus muchos campos de cereal. La vertiente sur del Pirineo es muy árida y se calienta rápidamente con facilidad, facilitando la aparición de térmicas muy fuertes. A pesar de todo, su gran elevación sobre el nivel del mar hace que sus cumbres estén nevadas durante casi todo el invierno y gran parte de la primavera, con algunos glaciares que mantienen el hielo durante todo el año.

ESPACIO AÉREO

En las proximidades del aeródromo no hay grandes núcleos urbanos ni aeropuertos. El espacio aéreo es no controlado, apenas hay zonas restringidas al sobrevuelo y el tráfico por las zonas habituales de vuelo es muy reducido.

PERSONAL

Los instructores, pilotos remolcadores, administrativos y personal de mantenimiento son profesionales con mucha experiencia. Centenares de pilotos vuelan en el aeródromo cada temporada y esto ha permitido que conozcamos bien las necesidades de cada visitante y le atendamos lo mejor posible. Volando en el Aeródromo de Santa Cilia mejorarás rápidamente tu técnica de vuelo, disfrutando de maravillosos paisajes. Esperamos poder realizar previsiones meteorológicas de grandes días dentro de muy poco tiempo.

SERVICIOS AÉREOS

Para el público en general:

- Bautismos y cursos de vuelo sin motor.
- Para pilotos de las diferentes modalidades:
 - Información meteorológica diaria y coordinación de las operaciones.
 - Instrucción básica y avanzada.
 - Alquiler de aeronaves.
 - Servicio de remolque de planeadores.
 - Hangaraje y estacionamiento.
 - Suministro de combustible AVGAS 100LL y Gasolina 95.



“La situación de evolución de la COVID19 puede provocar que muchas de las actividades, establecimientos y espacios de interés turístico cultural permanezcan cerrados o con aperturas programadas y con aforos limitados. La programación cultural y los lugares visitables pueden estar supeditada a cierres indefinidos”.

OBTENGA SIEMPRE INFORMACIÓN PREVIA AL DESPLAZAMIENTO, ADQUIERA LAS ENTRADAS ON LINE PARA SU VISITA Y HAGA SU RESERVA DE ESTANCIA CONTACTANDO PREVIAMENTE Y SIEMPRE CON EL ALOJAMIENTO ELEGIDO.

“Gracias por su comprensión. Esperamos que pronto se supere esta grave situación y podamos volver a ofrecerle una verdadera experiencia turística al completo. Mientras, por favor cumpla con las medidas de seguridad sanitaria contra el contagio. Protegiéndose a usted mismo, protege a los demás”.

JACA

29 DICIEMBRE 2020

18:00h Palacio Congresos “MIRA MIRÓ”
Compañía Baal / Infantil / Danza Escena

03 ENERO 2021

19:00h Palacio Congresos “

04 ENERO 2021

18:00h Palacio Congresos “DESHIELO”
Compañía La Coja Danza / Infantil (+5 años) / Danza Escena

30 ENERO 2021

20:30h Palacio Congresos “GAG MOVIE”
Compañía Yllana / Teatro / Platea 2020

20 FEBRERO 2021

20:30h Palacio Congresos
Teatro / Platea 2020

27 FEBRERO 2021

20:30h Palacio Congresos “LOS HERMANOS MACHADO”
Compañía Teatro del Temple / Teatro / RAE 2021

13 MARZO 2021

20:30h Palacio Congresos “ELISA Y MARCELA”
Compañía A Panadaria / Teatro / RAE 2021

27 MARZO 2021

20:30h Palacio Congresos “LA COCINA DE LOS ÁNGELES”
Compañía Teatro del Velador / Danza / Danza Escena

10 ABRIL 2021

20:30h Palacio Congresos
“SUEÑO DE UNA NOCHE DE VERANO”
Compañía Lagarto-Zazurca / Teatro / RAE 2021

Fecha para determinar

Palacio Congresos “UN DÍA CISNE EN EL TEATRO”
Compañía Cia. Iker Gómez / Danza / Danza Escena

23 ABRIL 2021 (SAN JORGE)

20:30h Palacio Congresos
“RÉQUIEM POR UN CAMPESINO ESPAÑOL”
Compañía Che y Moche / Teatro



+INFO
JACA
Actividades



PROGRAMACIÓN

DE LA CIUDADELA DE JACA

VISITA GUIADA A LA CIUDADELA DE JACA

Visita con guía los rincones más emblemáticos de la fortaleza de la Ciudadela de Jaca con un recorrido de unos 45 minutos de duración. Además, podrás visitar el Museo de Miniaturas Militares y las exposiciones temporales.

TARIFAS. General: 9 euros / Reducida: 6 euros

VISITA A TU AIRE LA CIUDADELA DE JACA

Visita sin guía la Ciudadela de Jaca, el Museo de Miniaturas Militares y las exposiciones temporales.

TARIFAS: 8 euros / Reducida: 5 euros

PEQUEVISITAS

Vive una aventura histórica con Pequevisitas. Visita la Ciudadela y el Museo de Miniaturas Militares de una manera didáctica, divertida y autoguiada, a través de dos retos.

TARIFAS: 2 euros (no incluye entrada)

ECOCIUDADELA

Programa de educación ambiental con los ciervos de la Ciudadela, donde podrás disfrutar de la visita a ciervos de impronta humana, visita a la manada de los ciervos del foso y el visionado de un video explicativo.

TARIFAS: 6 euros (Niños a partir de un año)

ANIMALANDIA

Actividad de educación ambiental para toda la familia con el formato de un Escape Room que se desarrolla en diferentes espacios de la fortaleza, que no están incluidos en el circuito de visita habitual.

TARIFAS: 8 euros (Niños a partir de un año)

LA MEMORIA DE LA PIEDRA

Visita teatralizada a la Ciudadela de Jaca. Un espectáculo que nos remonta a finales del siglo XVI, cuando Felipe II ordenó la construcción de esta fortaleza.

TARIFAS: General: 12 euros / Reducida: 10 euros

MUSEO DE LA EMMOE

La gestión del Museo de la Escuela Militar de Montaña y Operaciones Espaciales está a cargo del Consorcio. Exposiciones a definir.

EXPOSICIÓN DE CUADROS DE GUERRA PEDRO RAMÓN Y CAJAL

Apertura de la exposición al público en 2021. Fecha a definir.



EXPOSICIONES TEMPORALES

del 13 Noviembre 2020 al 10 Enero 2021 en S. Panadería
Expositor **Consorcio San Pedro** / Exposición **Belén J. L. Mayo**

del 11 Diciembre 2020 al 10 Enero 2021 en Sala Burnao
Expositor **Pedro Juanín** / Exposición **Juguete tradicional**

del 14 Enero al 14 Febrero 2021 en Sala Burnao
Expositor **Nekane Garrués** / Exposición **Pintura**

del 15 Enero al 17 Febrero 2021 en S. Panadería
Expositor **Ministerio de Defensa** / Exposición **Cría Caballar**

del 17 Febrero al 27 Marzo 2021 en Sala Burnao
Expositor **Santiago Fábregas** / Exposición **Fotografía**

del 27 Marzo al 09 Maggio 2021 en S. Panadería
Expositor **Asociación Santo Grial** / Exposición **Camino Santo Grial**

Posibilidad de realizar visitas para grupos organizados en días en los que esta cerrado al público en general previa reserva y consulta con suficiente antelación. Para más información u otro tipo de visita, consulte al teléfono 974 357 157 o en el correo reservas@ciudadeladejaca.es

VILLANUA

08 DICIEMBRE 2020

9.00 h-14.00 h. “Curso DH-BTT”
Circuito DH Lierde. A partir de 18 años
Plazas limitadas. Con inscripción previa.
(Remontes incluidos)
+ INFO: www.villanuadeporte.com/cursos-btt.

13 DICIEMBRE 2020

9.00 h-14.00 h. “Curso BTT. Nivel INICIACIÓN”
Práctica y videocorrección.
Adultos y +8 años. (Es un grupo unitario)
Plazas limitadas. Con inscripción previa.
+ INFO: www.villanuadeporte.com/cursos-btt

20 DICIEMBRE 2020

9.00 h-14.00 h. “Cursos BTT. Nivel AVANZADO”
Práctica y videocorrección.
Adultos y +8 años. (Es un grupo unitario)
Plazas limitadas. Con inscripción previa.
+ INFO: www.villanuadeporte.com/cursos-btt



+INFO
VILLANUA
Actividades

CANFRANC

Actividades de invierno primavera en Canfranc, salidas de raquetas, jornadas de montaña, actividades de juventud, actividad con los reyes magos, visitas estación de Canfranc, bunkers, senderos, Arboretum y A lurtre.

Las fechas, horas y características se irán informado en nuestra web y redes sociales y estarán condicionadas por las limitaciones del COVID-19.



+INFO
Canfranc
Website

SIGUENOS EN LAS REDES SOCIALES

- www.facebook.com/canfranc/
- [instagram.com/turismocanfranc/](https://www.instagram.com/turismocanfranc/)
- www.twitter.com/turismocanfranc/
- www.youtube.com/ayuntamientocanfranc



ABIERTO CON
LIMITACIONES
CONSULTE SIEMPRE
EN LOS PUNTOS
DE INFORMACIÓN
TURÍSTICA ANTES
DE DESPLAZARSE
PARA REALIZAR LA
ACTIVIDAD O VISITA



COMO EN CASA INVIERNO / PRIMAVERA

CÓMO LLEGAR

El Valle del Aragón está situado al Norte de la Comunidad de Aragón, en la frontera entre Francia y España. Sus accesos por carretera han sido mejorados de manera sustancial en los últimos cinco años. Un eficiente equipo mantiene las vías en perfecto estado incluso en los peores días del invierno. Podemos acceder por carretera, con un servicio permanente de autobuses (ALOSA), y por tren. Para traslados vía aérea desde Zaragoza y Pau, es recomendable el alquiler de un vehículo.

RESERVAS

Puede reservar a través de su agencia de viaje, en la web de los establecimientos y también a través de la página web www.valledelaragon.com o bien mediante contacto telefónico con el emplazamiento deseado.



Reserve su alojamiento en
Book here your hotel



DIRECTORIOS TELEFÓNICOS

Turismo de Jaca
974 360 098 www.aytojaca.es

Turismo de Canfranc Estación
974 373 141 www.canfranc.es

Turismo de Villanúa
974 378 465 www.villanua.net

Información de Astún
974 373 088

Información de Candanchú
974 373 194

Asociación Turística Valle del Aragón
974 355 580
www.valledelaragon.com

Mancomunidad del Alto Valle del Aragón
974 373 017 www.jacetania.es

Turismo San Juan de la Peña
974 355 119
www.monasteriosanjuan.com

Comarca de la Jacetania
974 356 980 F 974 355 141
www.jacetania.es

Ayuntamiento de Jaca
974 355 758
www.aytojaca.es

Ayuntamiento de Castiello de Jaca
974 350 025
www.castiellodejaca.es

Ayuntamiento de Aísa
974 364 679
www.aytoaisa.es

Ayuntamiento de Borau
974 364 538
www.borau.es

Ayuntamiento de Villanúa
974 378 004
www.villanua.net

Ayuntamiento de Canfranc
974 373 029
www.canfranc.es

OFICINAS DE TURISMO EN OTRAS PROVINCIAS ARAGONESAS

TERUEL
San Francisco 1, 44001 Teruel

OFICINA DE TURISMO DE SABIÑÁNIGO (Huesca)
Caseta de información turística.
Boulevard de la Urbanización Gravelinas de Puente Sardas. 22600 Sabiñánigo.
T 690 927 336
oficinaturismosabinanigo@aragon.es

OFICINAS DE TURISMO DE ARAGÓN

Oficina de de Turismo del Aeropuerto
Aeropuerto de Zaragoza.
Ctra. del aeropuerto s/n.
50190. Zaragoza
T 976 78 09 82 /Fax 976 78 09 82
oficinaturismoaeropuerto@aragon.es

Oficina de Turismo de Aragón
Plaza España, 1. 50004 Zaragoza.
T 976 28 21 81 / 902 47 70 00
turismodearagon@aragon.es
www.turismodearagon.com

Feria de Muestras de Zaragoza
Ctra. de Madrid, Km 311 Zaragoza
T 976 76 47 98

Oficina de Turismo de la Estación Delicias
Estación AVE Delicias. Avda. Navarra, 80.
50011 Zaragoza
Tel 976 32 44 68.
Fax 976 32 44 68.
infoturismodelicias@zaragoza.es
www.zaragozaturismo.es

OFICINAS DE TURISMO DE ARAGÓN DEPENDIENTES DE CENTROS ARAGONESES

VALENCIA
Don Juan de Austria 20, 46002 Valencia

BARCELONA
Joaquín Costa 68, 08001 Barcelona

TRANSPORTES Y COMUNICACIONES

Estación de Jaca (autobuses)
974 355 060 902 210 700

Mancomunidad Alto Valle del Aragón
974 373 017

Taxis (central de Jaca)
974 362 848

Renfe
Estación de Canfranc
974 373 044

Estación de Jaca
974 361 332

Estación Zaragoza
902 320 320

CORREOS Y TELÉGRAFOS

Canfranc 974 372 194
Jaca 974 355 886

S.O.S | SANIDAD

SOS Aragón 112

Guardia Civil de Montaña 062
Guardia Civil de Jaca
974 361 350

Guardia Civil Canfranc - Estación
974 373 066

Policía Nacional de Jaca
974 356 750 974 356 709

Policía Municipal de Jaca
974 355 758 902

Hospital Comarcal de Jaca
974 355 331

Centro de Salud de Jaca
974 360 795

Cruz Roja de Jaca
974 361 101

Ambulancias San Jorge
902 110 112

Consultorio Médico Canfranc - Estación
974 373 013

Consultorio Médico Candanchú
974 373 258

Consultorio Médico Astún
974 372 154

Palacio de Congresos de Jaca
974 356 002

Pabellón de Hielo de Jaca
974 355 192

Ciudadela
974 357 157

Museo Diocesano de Jaca
974 362 185

Gestora San Juan de la Peña
974 355 191

*para las llamadas desde el extranjero marcar el prefijo 00 34

DIVERSOS TIPOS DE ALOJAMIENTO EN EL TERRITORIO QUE GARANTIZAN UNA ESTANCIA A MEDIDA DE SUS POSIBILIDADES



POR UN TURISMO SEGURO PARA TODOS

Estimado visitante. Hemos preparado todo tipo de actividades y eventos para que sus estancias entre nosotros sea lo más agradable posible. Debido a la situación excepcional provocada por la COVID 19, todas las actividades y eventos que parecen en esta publicación pueden estar sujetas a modificaciones sin previo aviso y en algunos casos el ejercicio de las mismas requiere de que tome las debidas precauciones necesarias para la seguridad sanitaria de todos. Siga siempre las recomendaciones.

Por este motivo, le sugerimos que consulte siempre con los puntos de información turística o los teléfonos de organización, antes de desplazarse a realizar al actividad o visitas. Existen casos de aforo limitado y horarios muy concretos, por lo que también le recomendamos reserva previa. Gracias por su comprensión y colaboración.

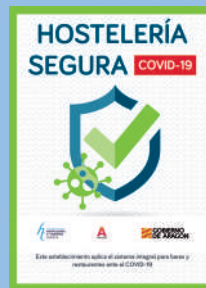

Reserve su alojamiento aquí
Book here
your hotel

- Centro Ciudad
- Pie de Pistas
- Teléfono
- Aire Acondicionado
- Calefacción
- Baños Comunitarios
- Salón de Desayuno
- Terraza Solarium
- Piscina
- Baño Completo
- Televisión
- Vídeo / DVD
- Parabólica
- Hilo Musical
- Habitaciones Múltiples
- Mini Golf
- Gimnasio
- Finanzas
- Mando a Distancia
- Secadero de Ropa
- Lavadora
- Manaje
- Lencería
- Estudios y Apartamentos
- Ambiente Familiar
- Jacuzzi
- WiFi
- Ascensor
- Cerraduras magnéticas
- Guardaesquis
- Taller de Reparación
- Alquiler de Material
- Alquiler de Bicicletas
- Parquing Cubierto
- Parquing
- Salón Social
- Salón de Estética
- Tiendas / Galerías
- Balcón / Ventana
- Servicio de Guía
- Turismo
- Se Admiten Perros
- Cafetería
- Bar
- Minibar
- Sala de Billar
- Salón de Juego
- Caja Fuerte
- Sistema Anti-Incendios
- Disco / Bar
- Restaurante
- Comedor
- Pizzería
- Cocina
- Cocina casera
- Sauna
- ADSL
- Minusválidos
- Secador de Pelo/Asador
- Asador
- Chimenea
- Panorámicas
- Magníficas Vistas
- Salón
- Salón de Convenciones
- Parque Infantil
- SPA
- Consigna
- Recepción 24h





ASTÚN

HOTEL EUROPA

T 974 373 312
F 974 373 361

Estación Invernal del Valle de Astún, s/n
hoteleuropa@astun.com
www.hoteleuropa-astun.com



CANDANCHÚ

ALBERGUE EL AGUILA

T 974 373 291
F 974 373 291

22889 Candanchú (Huesca)
info@albergueelaguila.com
www.albergueelaguila.com



CANDANCHÚ

HOTEL CANDANCHÚ

T 974 373 025
F 974 373 050

Calle Única S/N Candanchú (Huesca)
reservas@hotelcandanchu.com
www.hotelcandanchu.com



CANDANCHÚ

HOTEL EDELWEISS

T 974 373 200
F 974 373 046

Calle Única 6, 22889, Candanchú (Huesca)
reservas@edelweisscandanchu.com
www.edelweisscandanchu.com



CANFRANC

ALBERGUE RIO ARAGON

T 974 373 150
M 608 229 576 / F 974 486 307

Avda. de los Arañones 26, 22880
Canfranc Estación (Huesca)
info@alberguerioaragon.com
www.alberguerioaragon.com



CANFRANC

HOTEL VILLA DE CANFRANC

T 974 372 012
F 974 372 012

Fernando El Catolico 17, 22880 Canfranc (Huesca)
reservas@villadecanfranc.com
www.villadecanfranc.com



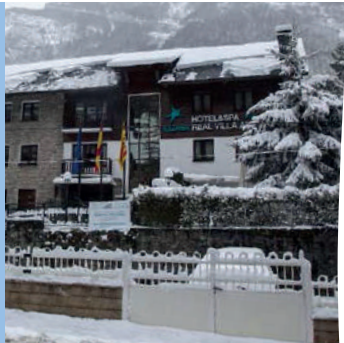

CANFRANC

HOTEL & SPA REAL VILLA ANAYET

T 900 900 514 - CENTRAL DE RESERVA
F 974 373 146

Plaza de Aragón, 8, 22880 Canfranc-Estación (Huesca)
recepcion@hotelrealvillaanayet.com
www.hotelrealvillaanayet.com



CANFRANC

ALBERGUE JUVENIL DE CANFRANC

M 695 903 426
M 655 943 479

Plaza. del Pilar, nº2, 22880 Canfranc Estación (Huesca)
buenavista@alberguecanfranc.es
www.alberguecanfranc.es



VILLANÚA

APARTHOTEL ROCA NEVADA

T 974 378 219
F 974 378 148

Carretera de Francia 28, 22870 Villanúa (Huesca)
reservas@hotelrocanevada.com
www.hotelrocanevada.com



CASTIELLO DE JACA

**

HOTEL MESÓN DE CASTIELLO

T 974 350 045
F 974 350 006

Avda. de Francia 4, 22710 Castiello de Jaca (Huesca)
mesoncastiello@lospirineos.com
www.hotelcastiellodejaca.com



JACA

ALBERGUE RESIDENCIA ESCUELAS PÍAS

T 974 360 536
M 667 492 569

Avda. Perimetral 2, 22700 Jaca (Huesca)
alberguejaca@escolapiosemaus.org
www.alberguejaca.es



JACA

**

HOTEL JAQUÉS

T 974 356 424
F 974 356 424

Unión Jaquesa 4, 22700 Jaca (Huesca)
hoteljaques@hoteljaques.com
www.hoteljaques.com



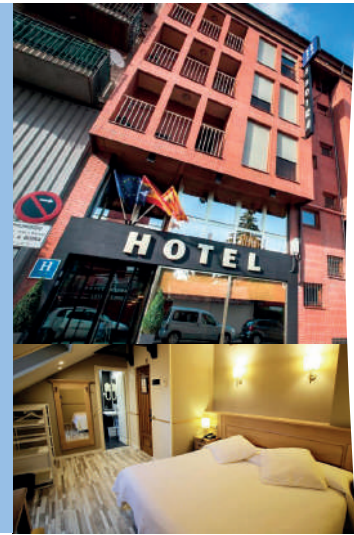

JACA

**
**HOTEL
A BOIRA**

T **974 363 528**
F **974 355 276**

Calle Valle de Anso 3, 22700 Jaca (Huesca)

info@hotelaboira.com

www.hotelaboira.com



JACA

**HOTEL
GRAN HOTEL JACA**

T **974 360 900**
F **974 364 061**

Paseo Constitución 1, 22700 Jaca (Huesca)

ghotel@inturmark.es

www.granhoteljaca.com



JACA

**HOTEL
OROEL**

T **974 362 411**

Avda. de Francia 37, 22700 Jaca (Huesca)

oroel@inturmark.es

www.hoteloroeljaca.com



JACA

**HOTEL&SPA
REAL JACA**

T **900 900 514** - CENTRAL DE RESERVA
T **974 363 008**

Membrilleras 7, 22700 Jaca (Huesca)

reservas@hotelrealjaca.com

www.hotelrealjaca.com / reservas@hotelrealjaca.com
www.eizasahoteles.com



BADAGUAS (JACA)

**HOTEL
GOLF&SPA REAL BADAGUAS**

T **900 900 514** - CENTRAL DE RESERVA
T **974 358 200**

Calle La Paul, 2. Urbanización Lomas de Badaguás
22714 Badaguás, Jaca (HUESCA)

repcion@hotelrealjacabadaguas.com

www.hotelrealjacabadaguas.com



JACA

**CAMPING
EL ARREBOL COMFORT CAMP**

T **974 457 614**

Carretera N-330 Km 643 22700 Jaca (Huesca)

info@campingelarrebol.com

www.campingelarrebol.com

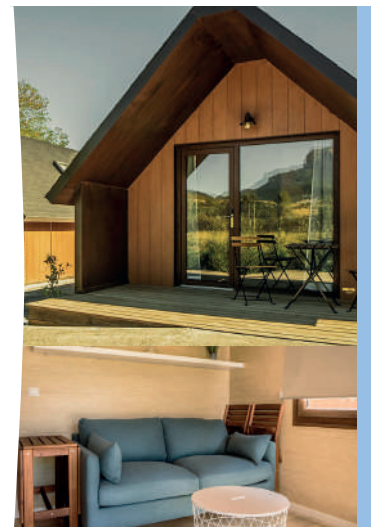

POR NUESTRA SEGURIDAD.
PROCEDIMIENTO DE HIGIENE SITUACIÓN COVID-19

FOR OUR SECURITY.
HYGIENIC MEASURES RECOMMENDED SITUATION COVID-19

POUR NOTRE SÉCURITÉ.
HYGIÈNE ET RECOMMANDATIONS SITUATION COVID-19

Aforo máximo permitido en el interior

Maximun allowed capacity

Capacité maximale autorisée



Distancia interpersonal de 2m

Interpersonal distance 2 meters

Gardez votre distance interpersonel 2 m



Use mascarillas y Guantes desechables de un sólo uso

Use single-use Gloves and Mask

Utilisez Masque et Gants á usage unique/Desinfección



Local ventilado, limpio y desinfectado

Clean and disinfected space

Local ventilé propre et désinfecté



Desinfección de manos. Agua y jabón o gel hidroalcohólico

Hands disifection. Water and soap or hydroalcoholic gel

Desinfection des mains. Savon et eau ou gel hydroalcoholic



Preferible pago con tarjeta o móvil (contactless)

Preferable card or mobile payment (contactless)

Paiement préférable para carte bancaire ou mobile



Horario preferente +65 años

Preferred hours over 65 years old

Heures privilégiés personnes +65 ans



Material subvencionado por:



GRACIAS POR SU VISITA / THANKS FOR YOUR VISIT / MERCI DE VOTRE VISITE



**INTURMARK
HOTELES**
*Su evento o banquete
en el centro de Jaca*

GRAN HOTEL ***
Paseo de la Constitución 1,
22700 JACA, HUESCA
T 974 360 900 / F 974 364 061
ghotel@inturmark.es
www.inturmark.es

HOTEL OROEL****
Avenida de Francia 17,
22700 JACA, HUESCA
T 974 362 411 / F 974 363 804
oroel@inturmark.es
www.inturmark.es

RESTAURANTE COBARCHO
C/ Ramiro I ,
22700 JACA, HUESCA
T 974 363 643
info@restaurantecobarcho.com
www.restaurantecobarcho.com

GUÍA TURÍSTICO **Manuel Bueno** SERVICIOS DE ANIMACIÓN
El club de las charradas

**UNA MANERA DIFERENTE
Y DIVERTIDA DE DESCUBRIR Y CONOCER
EL PATRIMONIO PIRINAICO**



elclubdelascharradas@gmail.com
[facebook.com/elclubdelascharradas](https://www.facebook.com/elclubdelascharradas)



T. 655 756 008

Ludopia

El parque insólito
de los Pirineos

HABLAMOS
CASTELLANO



info@espaceludopia.fr
+33 +33 7 68 34 98 61



Juegos, experiencias y actividades
con la familia o con los amigos
¡Novedades cada año!

**¡Quédese todo el tiempo
que quiera!**



Villanúa: 40mn
Jaca: 50 mn
Olorón: 25mn
Pau: 1h

Valle del Aspe - Accous

GPS: Latitud: 42°58'51.6N / Longitud: 0°36'02.5"O



JOYERÍA-RELOJERÍA MESADO

Mayor 17
T 974 360 783
22700 Jaca (Huesca)



TAXI MIGUEL

Excursiones, traslados, etc. 8 plazas.
Remolques para esquís, bicis, motos.

T 639 392 739 Canfranc (Huesca)
T 645 967 151 Hecho (Huesca)
F 974 373 161 | taxi_miguel@hotmail.com



PANADERÍA SAN NICOLÁS

C/ San Nicolas, 7,
22700 JACA
Tel. 974 360 994 • 974 363 093
Leonardo Coli Escalona, 15
22600 Sabiñanigo
www.panaderiasannicolas.es

IMPRENTA PIRINEO ARAGONÉS

El
PIRINEO
Aragonés

Semanario El Pirineo Aragonés.
El periódico más antiguo de Aragón.

Aragón 1, 22700 Jaca (Huesca)
T 974 355 560 F 974 361 546
javier@elpirineoaragones.com
manuel@elpirineoaragones.com
elpirineoaragones@elpirineoaragones.com

RESTAURANTE COBARCHO

Restaurante que refleja la tradición e innovación desde sus principios.

Ramiro I, 2
22700 Jaca (Huesca)
T 974 363 643
info@restaurantecobarcho.com
www.restaurantecobarcho.com



RESTAURANTE MESON SERRABLO



El buen menú diario. Especialidades: cordero lechal al horno y pescados a la brasa.

Obispo 3,
22700 Jaca (Huesca)
T 974 362 418
Fax 974 361 581



EL RINCÓN DE LA CATEDRAL

Plaza de la Catedral 4,
22700 Jaca (Huesca)
T 974 363 518



BODEGAS LANGA

Bar tienda gourmet y vinoteca,
almacén de vinos y licores.

Pl. de San Pedro 5,
22700 Jaca (Huesca)
T 974 360 494
T Particular 974 355 756



FLORISTERÍA EL CISNE

Avda. Jacetania 8
T 974 361 337
22700 Jaca (Huesca)

Plaza San Pedro 8
T 974 363 055
22700 Jaca (Huesca)



PASTELERÍA LA SUIZA

Sugerimos que pruebe los lazos de Jaca, gemas del pirineo, chocolates, repostería y las más de cuarenta laminarias diferentes que elaboramos a diario.

Mayor 40, 22700 Jaca (Huesca)
T 974 360 347

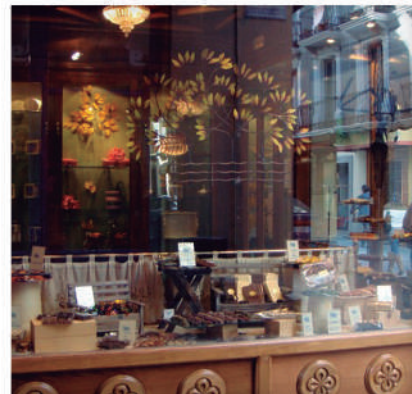

PASTELERÍA LA IMPERIAL

Confitería y pastelería. Especialidad en patatas de Jaca, rocas de Jaca, teclas y pastillas ansotanas.

Mayor 32, 22700 Jaca (Huesca)
T 974 360 199



PRADO



Mayor, 20
T 974 360 645
22700 Jaca (Huesca)
www.pradojaca.es

LORÉS NEUMÁTICOS

Mecánica, reparación y mantenimiento de todas las marcas de vehículos
Avda. Jacetania, 6

T 974 360 770
Fax 974 355 608
22700 Jaca (Huesca)



VIAJES ARAN



Mayor 46, 22700 Jaca (Huesca)
T 974 355 480 | 974 355 510
Fax 974 355 371
jaca@viajes-aran.com



CABALLOS EL PESEBRE

Bar - Restaurante Chez Claudine.
Especialidades: pinchos, ensaladas, tapas,
tartas y repostería. Platos elaborados con
productos de la temporada.

Plaza de la Catedral 4,
22700 Jaca (Huesca)
T 974 363 518



AT_ASESORÍA TÉCNICA

Avda. Regto. Galicia 4, Edif. Don Ramiro
Local 1, 22700 Jaca
T 974 355 424
F 974 356 346
at.jaca@telefonica.net

A.T.
ASESORÍA TÉCNICA

TAXI JUAN CARLOS GALINDO



TAXI JACA

Taxi Jaca
Juan Carlos Galindo, Jaca (Huesca)
T 608 536 190 | F 974 364 251

RESTAURANTE ESTANES



Especialidad Migas y Carnes a la Brasa

Ctra Francia s/n
Candanchú, 22889 (HUESCA)
T 974 373 350
zaslau@hotmail.com

MUEBLES GASCÓN



Avda. Primer Viernes de Mayo 3. Jaca
T 974 995 233
info@mueblesgascon.com
www.mueblesgascon.com

S&P MANTENIMIENTOS

S&P
MANTENIMIENTOS S.L.

MANTENIMIENTO DE COMUNIDADES.
Limpiezas en general, jardinería, reformas,
albañilería y pintura.

Canfranc Estacion
Movil 639679959



¡¡ POR FIN !! PAINTBALL EN JACA

TARIFAS:
Partida 1h y 100 bolas 25€
Recargas de 100 bolas 5€

¡NOVEDAD!

Paintball para niños a 10€
Te esperamos en la Carretera N-330 s/n
¡A la entrada de Jaca!
Mantente informado de fechas,
eventos y más en nuestra página
web, redes y teléfono!!



@ociroel Ociroel www.ociroel.es 633 040036/976 457614 info@ociroel.es



BRICO

Sanara Hogar. S.A.

PON TU TOQUE BRICO

BRICOLAJE Y FERRETERÍA

HERRAMIENTAS, JARDINERÍA, ARTICULOS DE FONTANERÍA
Y CALEFACCIÓN, MUEBLES DE COCINA, EQUIPAMIENTOS DE
BAÑO Y COMPLEMENTOS, HIDROMASAJE, SAUNA...

Ctra. Jaca - Sabiñanigo. Km 3,4
22700 Jaca (Huesca) Tel. 974 355 652

C/del Deán, 4-6 - 22700 Jaca (Huesca)
Tel. 974 360 839



brico@bricojaca.com
www.bricojaca.com



LA CIUDADELA DE JACA

VENTA DE
ENTRADAS
ONLINE

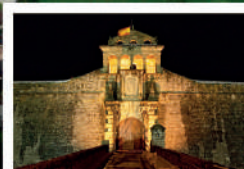

VISITA GUIADA A LA CIUDADELA DE JACA

Visita con guía a los rincones más
emblemáticos de la Ciudadela de Jaca
con un recorrido de unos 45 minutos
de duración.

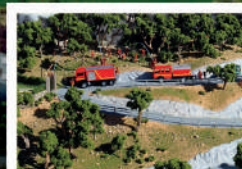

MUSEO DE MINIATURAS MILITARES

Visita sin guía al Museo de Miniaturas
Militares, las Salas de Tropas de
Montaña y las exposiciones temporales
de la Ciudadela de Jaca.



PACK DE ENTRADA Ciudadela + Museo de Miniaturas

Visita con guía a la Ciudadela y entrada
libre sin guía al Museo de Miniaturas
Militares, Salas de Tropas de Montaña
y exposiciones temporales de la
Ciudadela de Jaca.



Espectáculo "La Memoria de la Piedra"

Visita teatralizada a la Ciudadela de
Jaca. Un espectáculo que nos remonta
a finales del siglo XVI, cuando Felipe II
ordenó la construcción de esta fortaleza.



LA CIUDADELA DE JACA

La Ciudadela de Jaca se encuentra
dentro del Casco urbano de Jaca
en la Avenida del Primer Viernes de Mayo, s/n
22700 Jaca (Huesca)

T. 974 357 157
info@ciudadeladejaca.es
reservas@ciudadeladejaca.es

www.ciudadeladejaca.es

+INFO



CUEVA DE LAS GÚIXAS

BRUJAS Y LEYENDAS

AFORO REDUCIDO
Compra entradas
On-line obligatorio
www.turismovillanua.net

1 VISITAS GUIADAS
CUEVA DE LAS GÚIXAS
C.I.N. CENTRO DE INTERPRETACIÓN SUBTERRÁNEA

2 VISITAS TEMÁTICAS
ACTIVIDADES ESPECIALES



ECOPARQUE EL JUNCARAL

AVENTURA Y DIVERSIÓN

AFORO REDUCIDO
Compra entradas
On-line obligatorio
www.turismovillanua.net

TIROLINAS CANOAS PATINETES ELÉCTRICOS
TIRO CON ARCO 3D LÁSER COMBAT LUDOTECA
FÚTBOL GOLF PADDLE SURF LABERINTO

